

**Secretaria da Receita Federal do Brasil
Centro de Estudos Tributários e Aduaneiros**

Análise da Arrecadação das Receitas Federais

Janeiro/2020



Receita Federal

Ministério da
Economia

MINISTRO DA ECONOMIA

Paulo Roberto Nunes Guedes

SECRETÁRIO-EXECUTIVO DO MINISTÉRIO DA ECONOMIA

Marcelo Pacheco dos Guarany's

SECRETÁRIO ESPECIAL DA RECEITA FEDERAL

José Barroso Tostes Neto

CENTRO DE ESTUDOS TRIBUTÁRIOS E ADUANEIROS

Claudemir Rodrigues Malaquias

COORDENADOR DE PREVISÃO E ANÁLISE

Marcelo de Mello Gomide Loures

Análise da Arrecadação das Receitas Federais – Janeiro de 2020**Equipe Técnica**

Fábio Avila de Castro

Marco Antonio Machado

Paula Cravo Borges

Rogerio Augusto de Oliveira Lima

É autorizada a reprodução total ou parcial do conteúdo desta publicação desde que citada a fonte.

Esplanada dos Ministérios, BL. P

Edifício Sede do Ministério da Fazenda, 6º andar, sala 602

Brasília – DF CEP - 70.048-900

Brasil

Tel.: (061) 3412.2633 / 3412-2634

<http://idg.receita.fazenda.gov.br/dados/receitadata/arrecadacao/relatorios-do-resultado-da-arrecadacao>

SUMÁRIO

I. Considerações Gerais.....	3
II. Desempenho do mês em relação ao mesmo mês do ano anterior	4
III. Desempenho do mês em relação ao mês anterior	11
IV. Arrecadação por bases de incidência	12
V. Informações Adicionais	15

ANEXOS

. Tabela I (Arrecadação – Janeiro de 2020 e Janeiro e Dezembro de 2019 – A preços correntes).....	22
. Tabela I-A (Arrecadação – Janeiro de 2020 e Janeiro e Dezembro de 2019 – IPCA).....	23
. Tabela II (Arrecadação – Janeiro de 2016 a Janeiro de 2020 – A preços correntes)	24
. Tabela II-A (Arrecadação – Janeiro de 2016 a Janeiro de 2020 – IPCA)	25
. Tabela III (Arrecadação – 1995 A 2020 – A preços correntes)	26
. Tabela III-A (Arrecadação – 1995 A 2020 – IPCA).....	27
. Tabela IV (Arrecadação – Janeiro - 1995 A 2020 – A preços correntes).....	28
. Tabela IV-A (Arrecadação – Janeiro - 1995 A 2020 – IPCA).....	29
. Tabela V (Arrecadação das Receitas Administradas pela RFB – 1996 A 2018).....	30
. Tabela VI (Arrecadação por Base de Incidência – 2007 a 2019 e Janeiro de 2020 – A preços correntes)	31
. Tabela VI-A (Arrecadação por Base de Incidência – 2007 a 2019 e Janeiro de 2020 - IPCA)	32
. Gráfico I (Arrecadação – Janeiro de 2016 a Janeiro de 2020 – IPCA).....	33
. Gráfico II (Arrecadação I. Renda, IPI e Contribuições – Janeiro de 2016 a Janeiro de 2020 – IPCA)	34
. Gráfico III (Variação % Real – Arrecadação e PIB – 1996 a 2018).....	35

ANÁLISE DA ARRECADAÇÃO DAS RECEITAS FEDERAIS JANEIRO DE 2020

SUMÁRIO EXECUTIVO

A arrecadação total das Receitas Federais atingiu, em janeiro de 2020, o valor de **R\$ 174.991 milhões**, registrando acréscimo real (IPCA) de **4,69%** em relação a janeiro de 2019. Quanto às Receitas Administradas pela RFB, o valor arrecadado, em Janeiro de 2020, foi de **R\$ 163.948 milhões**, representando um acréscimo real (IPCA) de **4,69%**.

O acréscimo observado no mês de janeiro pode ser explicado, principalmente, por pagamentos atípicos de IRPJ e CSLL. A tabela abaixo demonstra o comportamento da arrecadação caso esses pagamentos fossem excluídos da base de comparação.

ARRECADAÇÃO DAS RECEITAS ADMINISTRADAS PELA RFB EXCLUÍDOS OS PRINCIPAIS FATORES NÃO RECORRENTES

PERÍODO: JANEIRO - 2020/2019

(A PREÇOS DE JANEIRO/2020 - IPCA)

UNIDADE: R\$ MILHÕES

RECEITAS	JANEIRO			
	2020 [A]	2019 [B]	[A]-[B]	[A]/[B]%
RECEITA ADMINISTRADA PELA RFB [1]	163.948	156.598	7.350	4,69
IRPJ/CSLL (ATÍPICOS) [2]	2.800	-	2.800	-
RESULTADO [1]-[2]	161.148	156.598	4.550	2,91

Sem considerar os pagamentos atípicos, haveria um crescimento real de 2,91% da arrecadação no mês de janeiro de 2020. Esse desempenho pode ser explicado pelo comportamento da economia e pelo crescimento da arrecadação do IRPJ/CSLL, especialmente, das empresas que fecharam seus balanços no mês de dezembro de 2019.

As principais variáveis explicativas estão apresentadas na tabela a seguir.

INDICADORES MACROECONÔMICOS
VARIAÇÃO % EM RELAÇÃO AO ANO ANTERIOR

INDICADOR	FATO GERADOR DA ARRECADAÇÃO
	DEZ/18 DEZ/17
. PRODUÇÃO INDUSTRIAL (PIM/IBGE)	0,81%
. VENDAS DE BENS (PMC/IBGE)	4,10%
. VENDAS DE SERVIÇOS (PMS/IBGE)	1,60%
. MASSA SALARIAL	4,51%
. VALOR EM DÓLAR DAS IMPORTAÇÕES	5,02%

Destaques de Janeiro de 2020

O **Imposto de Renda das Pessoas Jurídicas e a Contribuição Social Sobre o Lucro Líquido** totalizaram uma arrecadação de **R\$ 52.071 milhões**, com crescimento real de **16,45%**. Esse desempenho é explicado pelo crescimento real de 46,94% no item “Declaração de Ajuste”, que se refere a fatos geradores ocorridos ao longo do ano de 2019 e de 7,90% do item “Estimativa Mensal”, principalmente por parte das empresas não financeiras.

O **Imposto de Renda das Pessoas Físicas** apresentou uma arrecadação de **2.043 milhões**, representando crescimento real de **27,14%**. Esse resultado decorre dos acréscimos reais nos itens “Ganhos de Capital na Alienação de Bens (+47,03%) e “Ganhos Líquidos em Operações em Bolsa” (+207,18%).

O **Imposto sobre a Importação e o IPI Vinculado** arrecadaram, em conjunto, **R\$ 5.838 milhões**, representando crescimento real de **6,46%**. Esse resultado é explicado pela conjugação dos seguintes fatores: elevação de 5,02% no valor em dólar (volume) das importações e de 10,90% na taxa média de câmbio, combinado com a redução de 5,83% na alíquota média efetiva do I. Importação e de 4,85% na alíquota média efetiva do IPI-Vinculado.

Brasília, 18 de fevereiro de 2020.

Coordenação de Previsão e Análise

I. CONSIDERAÇÕES GERAIS

A arrecadação total das receitas federais, incluindo as administradas pela RFB e por outros órgãos, atingiu o valor de **R\$ 174.991 milhões** no mês de janeiro de 2020.

O quadro a seguir apresenta o valor arrecadado em janeiro de 2020 e janeiro de 2019 e as variações nominais e reais.

ARRECADAÇÃO DAS RECEITAS FEDERAIS PERÍODO: JANEIRO - 2020/2019

UNIDADE: R\$ MILHÕES

RECEITAS	JANEIRO			
	ARRECADAÇÃO (PREÇOS CORRENTES)		VARIÇÃO [A]/[B]%	
	2020 [A]	2019 [B]	NOMINAL	REAL (IPCA)
ADMINISTRADAS PELA RFB	163.948	150.298	9,08	4,69
ADMINISTRADAS POR OUTROS ÓRGÃOS	11.043	10.128	9,03	4,65
TOTAL	174.991	160.426	9,08	4,69

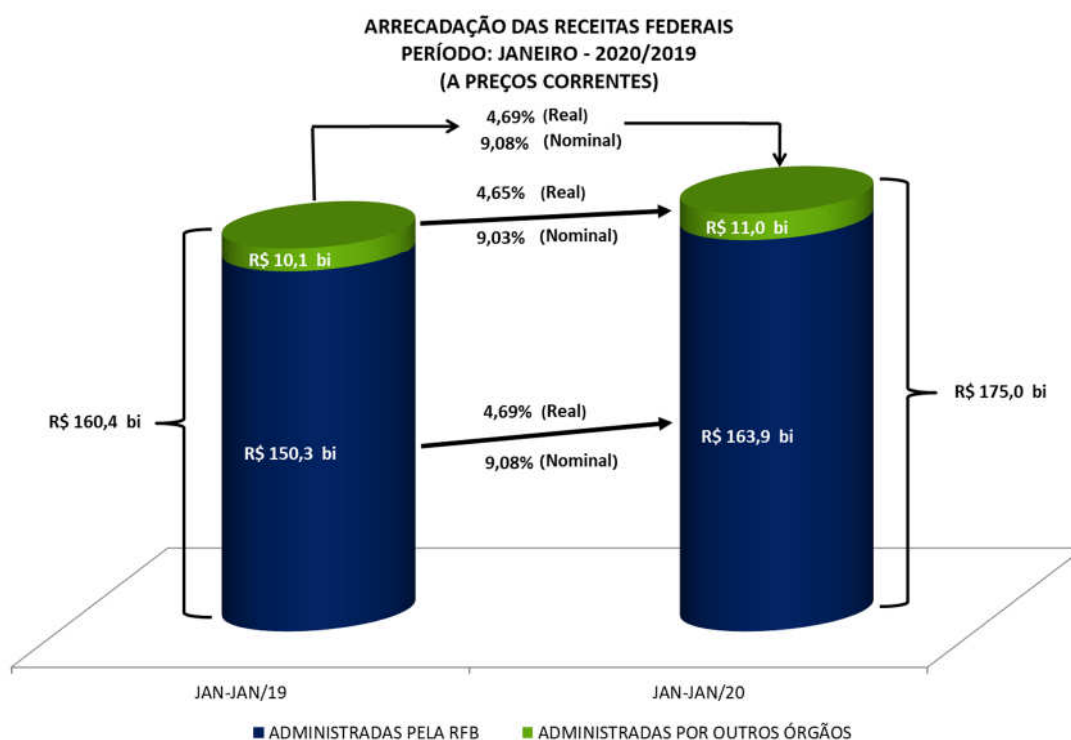

A análise detalhada do comportamento da arrecadação está contida no item II a seguir.

II. RECEITAS ADMINISTRADAS PELA RFB - DESEMPENHO DA ARRECADAÇÃO DE JANEIRO DE 2020 EM RELAÇÃO A JANEIRO DE 2019 (Tabelas I e I-A).

A arrecadação das Receitas Administradas pela RFB apresentou, no mês de janeiro de 2020, variação real (IPCA) de **+4,69%** em relação ao mesmo mês do ano anterior.

Os principais fatores que, em conjunto, contribuíram para esse resultado foram os seguintes:

- desempenho da arrecadação do IRPJ/CSLL com crescimento real de 16,45% e do IRPF, com crescimento real de 27,14%.
- desempenho dos principais indicadores macroeconômicos que influenciam a arrecadação de tributos, conforme quadro a seguir.

INDICADORES MACROECONÔMICOS VARIÇÃO % EM RELAÇÃO AO ANO ANTERIOR

INDICADOR	FATO GERADOR DA ARRECADAÇÃO
	DEZ/19 DEZ/18
. PRODUÇÃO INDUSTRIAL (PIM/IBGE)	0,81%
. VENDAS DE BENS (PMC/IBGE)	4,10%
. VENDAS DE SERVIÇOS (PMS/IBGE)	1,60%
. MASSA SALARIAL	4,51%
. VALOR EM DÓLAR DAS IMPORTAÇÕES	5,02%

Os quadros e o gráfico, a seguir, destacam os principais tributos e setores que, individualmente, mais contribuíram para o resultado global.

ARRECADAÇÃO DAS RECEITAS ADMINISTRADAS PELA RFB PERÍODO: JANEIRO - 2020/2019 (A PREÇOS DE JANEIRO/2020 - IPCA)

UNIDADE: R\$ MILHÕES

RECEITAS	JAN/20 [A]	JAN/19 [B]	DIFERENÇAS	
			[A]-[B]	[A]/[B]%
IRPJ/CSLL	52.071	44.714	7.357	16,45
IRPF	2.043	1.607	436	27,14
I. IMPORTAÇÃO / IPI-VINCULADO	5.838	5.484	354	6,46
RECEITA PREVIDENCIÁRIA	36.849	36.615	234	0,64
IOF	3.185	3.128	57	1,82
IRRF-RENDIMENTOS DO TRABALHO	14.653	14.613	41	0,28
IRRF-RENDIMENTOS DE CAPITAL	5.049	5.077	(27)	(0,54)
CIDE-COMBUSTÍVEIS	222	272	(50)	(18,44)
COFINS / PIS-PASEP	30.272	30.405	(134)	(0,44)
IRRF-OUTROS RENDIMENTOS	1.259	1.435	(177)	(12,31)
IRRF-RENDIMENTOS DE RESIDENTES NO EXTERIOR	4.594	4.944	(350)	(7,08)
IPI (Exceto Vinculado)	3.037	3.515	(479)	(13,62)
DEMAIS RECEITAS ADMINISTRADAS	4.877	4.788	88	1,85
RECEITA ADMINISTRADA PELA RFB	163.948	156.598	7.350	4,69

ARRECAÇÃO DAS RECEITAS ADMINISTRADAS PELA RFB
PERÍODO: JANEIRO - 2020/2019
(A PREÇOS DE JANEIRO/2020 - IPCA)

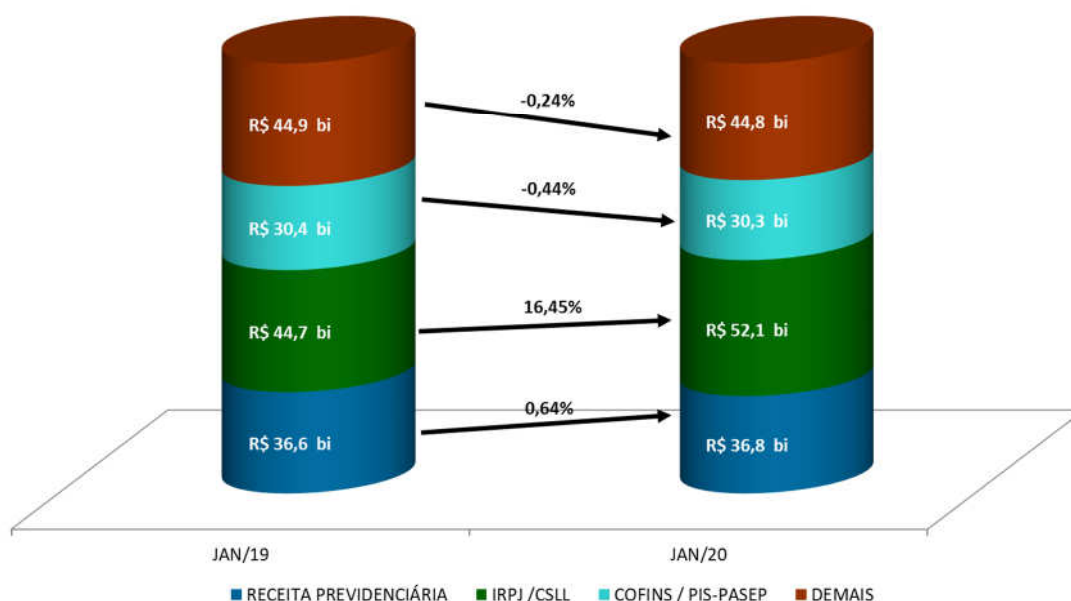

ARRECAÇÃO DA RECEITA ADMINISTRADA PELA RFB POR DIVISÃO ECONÔMICA
(EXCETO RECEITAS PREVIDENCIÁRIAS)
PERÍODO: JANEIRO - 2020/2019
(A PREÇOS DE JANEIRO/2020 - IPCA)

UNIDADE: R\$ MILHÕES

DIVISÃO ECONÔMICA (CNAE)	ARRECAÇÃO		DIFERENÇAS	
	JAN/20 [A]	JAN/19 [B]	[A]-[B]	[A]/[B]%
. ENTIDADES FINANCEIRAS	22.131	19.902	2.230	11,20
. ATIVIDADES AUXILIARES DO SETOR FINANCEIRO	7.534	5.629	1.905	33,84
. COMÉRCIO ATACADISTA	10.757	9.441	1.316	13,94
. FABRICAÇÃO DE PRODUTOS ALIMENTÍCIOS	2.213	1.571	641	40,83
. EXTRAÇÃO DE MINERAIS METÁLICOS	2.525	1.999	526	26,30
. ATIVID. DE PRESTAÇÃO DE SERVIÇOS DE INFORMAÇÃO	1.365	855	509	59,55
. ATIVIDADES IMOBILIÁRIAS	2.108	1.753	355	20,23
. ATIVID. JURÍDICAS, DE CONTABILIDADE E DE AUDITORIA	1.657	1.336	321	24,02
. ATIVID. DOS SERV. DE TECNOLOGIA DA INFORMAÇÃO	1.787	1.476	311	21,03
. TRANSPORTE TERRESTRE	2.287	1.985	302	15,21
SUBTOTAL [A]	54.362	45.947	8.415	18,31
DEMAIS [B]	72.737	74.036	(1.299)	(1,75)
TOTAL [C]=[A]+[B]	127.099	119.983	7.116	5,93

Apresentam-se, a seguir, o desempenho da arrecadação por tributo e os principais fatores que concorreram para esse desempenho¹.

¹ A informação inserida logo após a denominação do tributo, entre parêntesis, representa o valor da arrecadação no mês de janeiro de 2020 e a variação real (IPCA), em relação a janeiro de 2019.

- **I. Importação (R\$ 4.089 milhões/+6,48%) e IPI-Vinculado (R\$ 1.749 milhões/+6,41%):** resultado que decorre, principalmente, da conjugação dos seguintes fatores: elevação de 5,02% no valor em dólar (volume) das importações e de 10,90% na taxa média de câmbio, combinado com a redução de 5,83% na alíquota média efetiva do I. Importação e de 4,85% na alíquota média efetiva do IPI-Vinculado;
- **IPI-Outros (R\$ 1.938 milhões/-11,07%):** desempenho explicado, fundamentalmente, pelo crescimento real de 0,81% na produção industrial de dezembro de 2019 em relação a dezembro de 2018 (Pesquisa Industrial Mensal - Produção Física/IBGE) e pelo aumento das compensações tributárias.

A seguir, quadro demonstrativo da arrecadação desse tributo, destacando os principais setores;

ARRECAÇÃO DO IPI-OUTROS POR DIVISÃO ECONÔMICA
PERÍODO: JANEIRO - 2020/2019
(A PREÇOS DE JANEIRO/2020 - IPCA)

UNIDADE: R\$ MILHÕES

DIVISÃO ECONÔMICA (CNAE)	ARRECAÇÃO		DIFERENÇAS	
	JAN/20 [A]	JAN/19 [B]	[A]-[B]	[A]/[B]%
· FABRICAÇÃO DE PRODUTOS QUÍMICOS	161	242	(81)	(33,38)
· FABRIC. DE PROD. DE METAL, EXCETO MÁQ. E EQUIP.	106	146	(39)	(27,05)
· FABRICAÇÃO DE CELULOSE, PAPEL E PROD. DE PAPEL	100	136	(36)	(26,24)
SUBTOTAL [A]	367	523	(156)	(29,77)
DEMAIS [B]	1.570	1.656	(86)	(5,17)
TOTAL [C]=[A]+[B]	1.938	2.179	(241)	(11,07)

- **IRPF (R\$ 2.043 milhões/+27,14%):** resultado explicado pelos acréscimos reais dos itens “Ganhos de Capital na Alienação de Bens (+47,03%) e “Ganhos Líquidos em Operações em Bolsa” (+207,18%), conforme discriminado no quadro a seguir;

ARRECAÇÃO DO IRPF
PERÍODO: JANEIRO - 2020/2019
(A PREÇOS CORRENTES)

UNIDADE: R\$ MILHÕES

DISCRIMINAÇÃO	ARRECAÇÃO		DIFERENÇAS	
	JAN/20 [A]	JAN/19 [B]	[A]-[B]	[A]/[B]%
QUOTAS-DECLARAÇÃO	123	212	(89)	(41,89)
GANHOS DE CAPITAL NA ALIENAÇÃO DE BENS	752	511	240	47,03
GANHOS LÍQUIDOS EM OPERAÇÕES EM BOLSA	399	130	269	207,18
CARNÊ-LEÃO	404	435	(31)	(7,13)
OUTROS	365	318	46	14,61
TOTAL	2.043	1.607	436	27,14

- **IRPJ (R\$ 34,119 milhões/+22,08%) e CSLL (R\$ 17.952 milhões/ +7,07%):** esse resultado deveu-se, basicamente, aos aumentos reais de arrecadação dos itens

“Declaração de Ajuste” (+46,94%), que se refere a fatos geradores ocorridos ao longo do ano de 2019 e “Estimativa Mensal” (+7,90%), principalmente por parte das empresas não financeiras. Ressalta-se, ainda, que houve crescimento real significativo na arrecadação do balanço trimestral (+32,86%) e no lucro presumido (+10,28%). Além disso, houve pagamentos atípicos de R\$ 2,8 bilhões, em parte decorrentes da alienação de participações societárias por várias empresas.

Os quadros, a seguir, apresentam o desempenho da arrecadação dos principais itens do IRPJ e da CSLL, bem assim, dos setores que mais contribuíram para o resultado;

ARRECADAÇÃO DO IRPJ/CSLL
PERÍODO: JANEIRO - 2020/2019
(A PREÇOS DE JANEIRO/2020 - IPCA)

UNIDADE: R\$ MILHÕES

DISCRIMINAÇÃO	ARRECADAÇÃO		DIFERENÇAS	
	JAN/20 [A]	JAN/19 [B]	[A]-[B]	[A]/[B]%
ESTIMATIVA MENSAL	22.733	21.068	1.665	7,90
FINANCEIRA	7.835	7.803	33	0,42
DEMAIS	14.897	13.265	1.632	12,30
DECLARAÇÃO DE AJUSTE	9.831	6.690	3.141	46,94
FINANCEIRA	4.543	2.668	1.875	70,30
DEMAIS	5.288	4.022	1.265	31,46
BALANÇO TRIMESTRAL	3.669	2.761	907	32,86
FINANCEIRA	43	30	13	43,04
DEMAIS	3.626	2.731	895	32,75
LUCRO PRESUMIDO	11.718	10.626	1.092	10,28
OUTROS	4.121	3.569	552	15,47
TOTAL	52.071	44.714	7.357	16,45

ARRECADAÇÃO DO IRPJ/CSLL POR DIVISÃO ECONÔMICA
PERÍODO: JANEIRO - 2020/2019
(A PREÇOS DE JANEIRO/2020 - IPCA)

UNIDADE: R\$ MILHÕES

DIVISÃO ECONÔMICA (CNAE)	ARRECADAÇÃO		DIFERENÇAS	
	JAN/20 [A]	JAN/19 [B]	[A]-[B]	[A]/[B]%
. ENTIDADES FINANCEIRAS	11.257	8.428	2.829	33,57
. ATIVIDADES AUXILIARES DO SETOR FINANCEIRO	5.298	3.992	1.306	32,72
. FABRICAÇÃO DE PRODUTOS ALIMENTÍCIOS	1.019	494	524	106,04
. EXTRAÇÃO DE MINERAIS METÁLICOS	2.205	1.687	517	30,66
. COMÉRCIO ATACADISTA	2.918	2.630	288	10,95
. ATIVID. DE PRESTAÇÃO DE SERVIÇOS DE INFORMAÇÃO	501	219	282	129,09
. ATIVIDADES IMOBILIÁRIAS	1.528	1.255	273	21,80
. TRANSPORTE TERRESTRE	975	746	230	30,83
. ATIVID. JURÍDICAS, DE CONTABILIDADE E DE AUDITORIA	1.045	815	230	28,16
. METALURGIA	1.789	1.596	194	12,15
SUBTOTAL [A]	28.535	21.861	6.674	30,53
DEMAIS [B]	23.536	22.853	683	2,99
TOTAL [C]=[A]+[B]	52.071	44.714	7.357	16,45

- **IRRF-Rendimentos do Trabalho (R\$ 14.653 milhões/+0,28%):** o resultado reflete o crescimento da massa salarial habitual de dezembro de 2019, em relação a dezembro de 2018, que foi de 0,2% (IPCA) e corresponde a um crescimento nominal de 4,51%;
- **IRRF-Rendimentos de Capital (R\$ 5.049 milhões/-0,54%):** resultado explicado, principalmente, pela redução da taxa de juros Selic, a qual impacta a rentabilidade das aplicações financeiras de renda fixa;
- **IRRF-Rendimentos de Residentes no Exterior (R\$ 4.594 milhões/-7,08%):** desempenho decorrente da conjugação dos seguintes fatores: queda nominal de 49,70% na arrecadação do item “Rendimentos do Trabalho”, conjugado com um aumento nominal de 274,28% na arrecadação do item “Aplicações Financeiras”;
- **IRRF-Outros Rendimentos (R\$ 1.259 milhões/-12,31%):** desempenho resultante do decréscimo nominal de 69,17% no item “Depósito Judicial”;
- **IOF (R\$ 3.185 milhões/+1,82%):** resultado influenciado positivamente pelas operações de crédito realizadas por pessoas físicas e, negativamente, pelas mesmas operações, realizadas por pessoas jurídicas e pelas operações relativas a títulos e valores mobiliários;

ARRECAÇÃO DO IOF
PERÍODO: JANEIRO - 2020/2019
(A PREÇOS DE JANEIRO/2020 - IPCA)

UNIDADE: R\$ MILHÕES

DISCRIMINAÇÃO	ARRECAÇÃO		DIFERENÇAS	
	JAN/20 [A]	JAN/19 [B]	[A]-[B]	[A]/[B]%
OPERAÇÕES DE CRÉDITO - PESSOA JURÍDICA	772	844	(72)	(8,50)
OPERAÇÕES DE CRÉDITO - PESSOA FÍSICA	1.409	1.245	163	13,13
OPERAÇÕES DE CÂMBIO - SAÍDA DE MOEDA	386	400	(14)	(3,48)
OPERAÇÕES DE CÂMBIO - ENTRADA DE MOEDA	68	69	(2)	(2,78)
SUBTOTAL [A]	2.634	2.559	76	2,97
TÍTULOS OU VALORES MOBILIÁRIOS	67	97	(30)	(31,23)
DEMAIS	484	473	11	2,38
SUBTOTAL [B]	550	569	(19)	(3,34)
TOTAL	3.185	3.128	57	1,82

- **Cofins (R\$ 23.506 milhões/-1,38%) e PIS/Pasep (R\$ 6.765 milhões/+2,97%):** esse resultado decorreu, fundamentalmente, das variações reais positivas de 4,10% do volume de vendas (PMC-IBGE) e negativa de 1,60% no volume de serviços (PMS-IBGE) entre dezembro de 2019 e dezembro de 2018; b) declínio do desempenho dos segmentos ligados à indústria de combustíveis, comunicações e de participações societárias; c) crescimento das importações, principalmente pelos segmentos ligados ao comércio e reparação de veículos; d) compensações tributárias.

O quadro a seguir apresenta a arrecadação dos principais itens e dos principais setores econômicos;

ARRECAÇÃO DA COFINS/PIS-PASEP
PERÍODO: JANEIRO - 2020/2019
(A PREÇOS DE JANEIRO/2020 - IPCA)

UNIDADE: R\$ MILHÕES

DISCRIMINAÇÃO	ARRECAÇÃO		DIFERENÇAS	
	JAN/20 [A]	JAN/19 [B]	[A]-[B]	[A]/[B]%
IMPORTAÇÃO	5.908	5.410	498	9,21
ENTIDADES FINANCEIRAS	1.552	1.928	(376)	(19,52)
DEMAIS EMPRESAS	15.961	16.841	(880)	(5,23)
DEMAIS RECEITAS	4.910	4.405	504	11,44
ACRÉSCIMOS LEGAIS	388	426	(38)	(8,93)
PASEP	1.552	1.393	159	11,39
TOTAL	30.272	30.405	(134)	(0,44)

ARRECAÇÃO DA COFINS/PIS-PASEP POR DIVISÃO ECONÔMICA
PERÍODO: JANEIRO - 2020/2019
(A PREÇOS DE JANEIRO/2020 - IPCA)

UNIDADE: R\$ MILHÕES

DIVISÃO ECONÔMICA (CNAE)	ARRECAÇÃO		DIFERENÇAS	
	JAN/20 [A]	JAN/19 [B]	[A]-[B]	[A]/[B]%
. COMBUSTÍVEIS	2.344	2.883	(539)	(18,70)
. ENTIDADES FINANCEIRAS	2.249	2.614	(365)	(13,98)
. TELECOMUNICAÇÕES	154	484	(329)	(68,08)
. ELETRICIDADE	1.639	1.795	(156)	(8,68)
. FABRICAÇÃO DE PRODUTOS QUÍMICOS	501	585	(84)	(14,28)
. SERV. DE ESCRIT., APOIO ADMINIST. E OUTROS SERV.	517	598	(82)	(13,63)
. FABRICAÇÃO DE BEBIDAS	506	587	(81)	(13,80)
. FABRIC. DE EQUIP. DE INFORMÁTICA E ELETRÔNICOS	502	558	(56)	(9,98)
. METALURGIA	223	266	(43)	(16,20)
. FABRIC. DE PRODUTOS DE MINERAIS NÃO-METÁLICOS	103	142	(39)	(27,50)
SUBTOTAL [A]	8.738	10.511	(1.774)	(16,87)
DEMAIS [B]	21.534	19.894	1.640	8,24
TOTAL [C]=[A]+[B]	30.272	30.405	(134)	(0,44)

- **Outras receitas administradas pela RFB (2.290 milhões/+10,71%):** o resultado é explicado, principalmente, pelos acréscimos nominais de 22,95% na arrecadação do item “Depósitos Judiciais” e de 11,25% na arrecadação do item “Contribuição sobre Receita de Loterias de Números”;
- **Receita previdenciária (R\$ 36.849 milhões/+0,64%):** a massa salarial habitual de dezembro de 2019 em relação a dezembro de 2018, apurada pela PNAD Contínua – Mensal/IBGE em todas as regiões brasileiras, apresentou crescimento nominal de 4,51%. Com atualização pelo IPCA, há um crescimento de 0,20%.

Houve crescimento das compensações tributárias com débitos de receita previdenciária em razão da Lei 13.670/18.

O Cadastro Geral de Empregados e Desempregados (CAGED/MTE) apresentou, para o período de janeiro a dezembro de 2019, um saldo positivo de 644.079 empregos. A contribuição dos principais setores para esse resultado foi a seguinte: serviços (+382,5 mil postos), comércio (+145,5 mil postos) e construção civil (+71,1 mil postos). Em dezembro de 2019, verificou-se uma redução de 307.311 postos de trabalho.

III. RECEITAS ADMINISTRADAS PELA RFB - DESEMPENHO DA ARRECADAÇÃO DE JANEIRO DE 2020 EM RELAÇÃO A DEZEMBRO DE 2019 (Tabelas I e I-A).

A arrecadação das Receitas Administradas pela RFB apresentou, no mês de janeiro de 2020, variação real (IPCA) de **+12,97%** em relação ao mês anterior.

Esse resultado decorreu, fundamentalmente, em razão de:

- antecipação de recolhimento do item Declaração de Ajuste de IRPJ e CSLL, cujo prazo final é o mês de março, em janeiro de 2020;
- recolhimento da Contribuição Previdenciária referente ao décimo-terceiro salário no mês de dezembro de 2019;
- apuração semestral do IRRF-Rendimentos do Capital sobre aplicações financeiras em fundos de renda fixa com recolhimento nos meses de junho e dezembro (Lei 10.892/04).

IV. ARRECAÇÃO POR BASES DE INCIDÊNCIA

ARRECAÇÃO DAS RECEITAS ADMINISTRADAS PELA RFB POR BASE DE INCIDÊNCIA

PERÍODO: 2017 A 2019 E JANEIRO DE 2020

(A PREÇOS DE JANEIRO/2020 - IPCA)

UNIDADE: R\$ MILHÕES

DISCRIMINAÇÃO	2017		2018		2019		2020	
	VALOR	%	VALOR	%	VALOR	%	VALOR	%
TRIBUTOS SOBRE RENDA E PROPRIEDADE	473.459	32,99	500.161	33,70	536.174	35,52	79.701	48,61
TRIBUTOS SOBRE FOLHA DE SALÁRIOS	424.201	29,56	442.000	29,78	481.510	31,90	40.108	24,46
TRIBUTOS SOBRE BENS E SERVIÇOS	455.161	31,71	466.587	31,44	420.523	27,86	38.665	23,58
TRIBUTOS SOBRE TRANSAÇÕES FINANCEIRAS	38.042	2,65	38.544	2,60	41.793	2,77	3.185	1,94
OUTROS	44.309	3,09	36.796	2,48	29.427	1,95	2.289	1,40
TOTAL	1.435.171	100,00	1.484.088	100,00	1.509.428	100,00	163.948	100,00

O exame da tabela acima demonstra a estabilidade da participação das bases de incidência nos anos de 2017 a 2019. Além disto, cabe esclarecer que a base sobre renda e propriedade, no início do ano, é positivamente afetada pelo ajuste do IRPJ/CSLL efetuado pelas empresas optantes pelo recolhimento por meio de estimativa mensal.

(*) ANEXO METODOLÓGICO – ARRECAÇÃO POR BASES DE INCIDÊNCIA

O presente anexo tem como objetivo apresentar a metodologia empregada na análise da **Arrecadação por Bases de Incidência**, que passa, a partir de agora, a fazer parte da nota de arrecadação mensal elaborada pela Secretaria da Receita Federal do Brasil (RFB).

O primeiro ponto importante a ser destacado é que essa apresentação não segue a metodologia de cálculo adotada no estudo da Carga Tributária que vem sendo elaborado pela RFB desde 1995. No estudo da Carga Tributária, uma premissa básica adotada é que o enfoque econômico sempre deve prevalecer sobre o enfoque jurídico, de forma que, qualquer pagamento efetuado pelo contribuinte que seja compulsório, mesmo que sem natureza jurídica de tributo, será levado em conta. Esse é o caso, por exemplo, do Fundo de Garantia por Tempo de Serviço (FGTS) e do Salário-Família. Outro enfoque adotado no estudo da Carga é que, dos pagamentos compulsórios, são excluídos aqueles que configuram penalidade, sanção ou outros acréscimos legais.

No caso da análise da arrecadação por base de incidência, serão considerados somente os tributos administrados pela RFB, aí consideradas as receitas compulsórias decorrentes dos acréscimos legais para cada tributo. O motivo para inclusão é o fato dos acréscimos legais refletirem não só a mesma natureza jurídica do tributo como, também, um esforço fiscal efetivo do Estado na busca dos tributos pagos a destempo.

Esses dois pontos relevantes são suficientes para mostrar ao leitor que não haverá uma comparabilidade direta e imediata entre as informações produzidas, devendo-se sempre estar atento aos caminhos adotados em cada estudo. As demais diferenças adotadas serão comentadas, a seguir, para cada base de incidência apresentada, quando for o caso.

As bases de incidência escolhidas serão as mesmas do estudo da Carga Tributária, com a única diferença que à base Renda será adicionada a base Propriedade, uma vez que o único tributo sobre a propriedade de competência da União é o Imposto sobre a Propriedade Territorial Rural (ITR),

cuja arrecadação não é expressiva frente aos demais tributos. Desse modo, as bases de incidência escolhidas em nosso enfoque serão:

1. Tributos sobre Renda e Propriedade;
2. Tributos sobre Folha de Salários;
3. Tributos sobre Bens e Serviços;
4. Tributos sobre Transações Financeiras; e
5. Outros Tributos.

A seguir são apresentadas as agregações a cada uma das bases de incidência apresentadas.

1. Tributos sobre Renda e Propriedade

Essa base de incidência é composta pelos seguintes tributos: Imposto de Renda da Pessoa Física, Imposto de Renda da Pessoa Jurídica, Contribuição Social sobre o Lucro Líquido, Imposto de Renda Retido na Fonte em todas as suas modalidades (Trabalho, Capital, Residentes no Exterior e Outros), Contribuições sobre Concursos de Prognósticos e Imposto sobre a Propriedade Territorial Rural. Uma diferença relevante a ser apontada em relação ao estudo da Carga Tributária é que no item referente ao Imposto de Renda da Pessoa Jurídica foi mantida a arrecadação relativa ao Lucro Presumido. Ainda que a base de cálculo desse tributo seja a receita bruta da empresa, entende-se que as alíquotas aplicáveis refletem, de alguma maneira, a lucratividade do negócio.

2. Tributos sobre Folha de Salários

Essa base de incidência é composta pelos seguintes tributos: Contribuições Previdenciárias (Contribuições sobre Empresas em Geral e Contribuições destinadas a outras entidades ou fundos), e Contribuições ao PIS-Folha/Pasep, e Contribuição para o Plano de Seguridade Social do Servidor (CPSS).

3. Tributos sobre Bens e Serviços

Essa base de incidência é composta pelos seguintes tributos: Contribuição para o Financiamento da Seguridade Social (Cofins); a Contribuição para o Programa de Integração Social (PIS), exceto a incidente sobre Folha de Salários; Imposto sobre Produtos Industrializados (IPI) em todas as suas modalidades (Bebidas, Fumo, Automóveis, Vinculado à Importação e Outros); Tributos sobre o Comércio Exterior (Imposto de Importação e Imposto de Exportação); CIDE-Combustíveis e Contribuições Previdenciárias sobre o faturamento.

4. Tributos sobre Transações Financeiras;

Essa base de incidência é composta pelos seguintes tributos: IOF (Imposto sobre Operações de Crédito, Câmbio e Seguro, ou relativas a Títulos ou Valores Mobiliários) e CPMF (Contribuição Provisória sobre Movimentação Financeira), com arrecadação residual relativa a fatos geradores pretéritos.

5. Outros Tributos.

Essa base de incidência é composta pelos seguintes tributos: todos os tributos não classificados nas bases de incidência anteriores como, por exemplo: CIDE-Remessas, Contribuição sobre Lojas Francas e Selos de Controle, Depósitos Judiciais e Receitas da Dívida Ativa não pertencentes às bases de incidência anteriores.

Receitas de Parcelamento

Como regra, a receita de parcelamento de débitos vencidos deve ser alocada na categoria em que se enquadra o respectivo tributo. No caso dos parcelamentos que englobem mais de um tributo e cujo pagamento possa ser distribuído entre eles, adota-se a regra de alocação correspondente. Caso não seja possível alocar junto ao respectivo tributo, os valores pagos decorrentes de parcelamento serão incluídos na categoria Outros Tributos.

Receitas do Simples-Nacional

As Receitas arrecadadas pelo Simples-Nacional serão alocadas nos respectivos tributos de acordo com a classificação dada pela legislação vigente. Portanto, ao contrário do estudo da Carga Tributária, que aloca a arrecadação total do Simples-Nacional na base de bens e serviços, em nossa metodologia, estará alocada aos respectivos tributos.

V. INFORMAÇÕES ADICIONAIS:

a) Parcelamentos

a.1) Refis

O quadro a seguir mostra a evolução da arrecadação do REFIS, referente aos impostos e contribuições administrados pela RFB, no ano de 2019 e no mês de janeiro de 2020.

ARRECAÇÃO DO REFIS
PERÍODO: 2019 E JANEIRO DE 2020
(A PREÇOS CORRENTES)

UNIDADE: R\$ MILHÕES

MÊS	ARRECAÇÃO
JAN-DEZ 2019	148
JAN 2020	13

a.2) Paes e Paex

Os quadros, a seguir, mostram a arrecadação relativa ao parcelamento especial (Paes), em conformidade com o art. 1º da Lei 10.684/03, e ao Paex, em conformidade com a Medida Provisória 303/06.

ARRECAÇÃO DO PAES
PERÍODO: 2019 E JANEIRO DE 2020
(A PREÇOS CORRENTES)

MÊS	PESSOAS FÍSICAS		PESSOAS JURÍDICAS		TOTAL	
	VALOR (R\$ MILHÕES)	Nº CONTRIB. COM DÉBITOS EM PARCELAMENTO	VALOR (R\$ MILHÕES)	Nº CONTRIB. COM DÉBITOS EM PARCELAMENTO	VALOR (R\$ MILHÕES)	Nº CONTRIB. COM DÉBITOS EM PARCELAMENTO
JAN-DEZ 2019	0	-	2	-	2	-
JAN 2020	0	1	0	29	0	30

**ARRECAÇÃO MP Nº 303/06 (PAEX)
PERÍODO: 2019 E JANEIRO DE 2020
(A PREÇOS CORRENTES)**

UNIDADE: R\$ MILHÕES

RECEITAS	2019	2020
		JAN
I. IMPORTAÇÃO	-	-
IPI	0	0
I. RENDA	3	1
IOF	-	-
COFINS	3	0
PIS/PASEP	1	0
CSLL	1	0
SIMPLES (*)	0	0
OUTRAS	0	0
RECEITA ADMINISTRADA PELA RFB	8	1

(*) Art. 8º MP 303/06.

a.3) Parcelamento - Lei 11.941/09 (códigos específicos)

O quadro a seguir mostra a arrecadação relativa ao parcelamento, em conformidade com a Lei 11.941/09.

**ARRECAÇÃO CONFORME LEI Nº 11.941/09
PERÍODO: 2009 A 2019 E JANEIRO DE 2020
(A PREÇOS CORRENTES)**

UNIDADE: R\$ MILHÕES

MÊS	PREVIDENCIÁRIA	DEMAIS	TOTAL
JAN-DEZ 2009	730	4.008	4.739
JAN-DEZ 2010	2.091	5.598	7.690
JAN-DEZ 2011	3.907	17.112	21.019
JAN-DEZ 2012	3.960	12.600	16.560
JAN-DEZ 2013	3.493	10.439	13.932
JAN-DEZ 2014	3.112	10.056	13.168
JAN-DEZ 2015	1.836	4.718	6.554
JAN-DEZ 2016	1.695	4.372	6.066
JAN-DEZ 2017	1.569	3.702	5.271
JAN-DEZ 2018	1.258	2.941	4.199
JAN-DEZ 2019	1.142	3.118	4.261
JAN 2020	99	199	298

a.4) Parcelamento - Lei 12.865/13

O quadro a seguir mostra a arrecadação relativa ao parcelamento instituído pela Lei 12.865/13.

ARRECADAÇÃO CONFORME LEI Nº 12.865/13
PERÍODO: 2013 A 2019 E JANEIRO DE 2020
(A PREÇOS CORRENTES)

UNIDADE: R\$ MILHÕES

MÊS	PREVIDENCIÁRIA	DEMAIS			TOTAL GERAL
		REABERTURA LEI 11.941/09	OUTRAS MODALIDADES	TOTAL	
OUT-DEZ 2013	175	1.247	20.363	21.610	21.786
JAN-DEZ 2014	611	2.973	2.023	4.996	5.607
JAN-DEZ 2015	485	1.779	1.335	3.114	3.599
JAN-DEZ 2016	422	1.484	1.468	2.952	3.374
JAN-DEZ 2017	349	1.201	1.591	2.792	3.141
JAN-DEZ 2018	280	944	1.811	2.755	3.035
JAN-DEZ 2019	223	695	1.732	2.427	2.650
JAN 2020	16	50	146	196	212

a.5) Parcelamento - Lei 12.996/14

O quadro a seguir mostra a arrecadação relativa ao parcelamento instituído pela Lei 12.996/14.

ARRECADAÇÃO CONFORME LEI Nº 12.996/14
PERÍODO: 2014 A 2019 E JANEIRO DE 2020
(A PREÇOS CORRENTES)

UNIDADE: R\$ MILHÕES

MÊS	PREVIDENCIÁRIA	DEMAIS	TOTAL
JUL-DEZ 2014	3.336	9.668	13.003
JAN-DEZ 2015	1.926	9.362	11.288
JAN-DEZ 2016	1.864	5.073	6.937
JAN-DEZ 2017	1.014	2.986	4.000
JAN-DEZ 2018	749	2.200	2.949
JAN-DEZ 2019	662	1.773	2.435
JAN 2020	44	117	161

a.6) Parcelamento - Lei 13.496/17

O quadro a seguir mostra a arrecadação relativa ao parcelamento instituído pela Lei 13.496/17.

ARRECADAÇÃO CONFORME LEI Nº 13.496/17
PERÍODO: 2017 A 2019 E JANEIRO DE 2020
(A PREÇOS CORRENTES)

UNIDADE: R\$ MILHÕES

MÊS	PREVIDENCIÁRIA	DEMAIS	TOTAL
JAN-DEZ 2017	2.338	16.262	18.600
JAN-DEZ 2018	1.404	12.897	14.300
JAN-DEZ 2019	343	4.617	4.960
JAN 2020	21	316	337

b) Simples-Nacional

O quadro a seguir mostra a arrecadação relativa ao Simples-Nacional, instituído pela Lei Complementar 123, de 14 de dezembro de 2006.

ARRECADAÇÃO DO SIMPLES
PERÍODO: JANEIRO - 2020/2019
(A PREÇOS CORRENTES)

UNIDADE: R\$ MILHÕES

MÊS	SIMPLES					
	RFB		ICMS/ISS		TOTAL	
	2020	2019	2020	2019	2020	2019
JAN	8.405	7.174	2.351	2.100	10.757	9.273

c) Decomposição da arrecadação do IRPJ

ARRECADAÇÃO DO IRPJ
PERÍODO: 2019 E JANEIRO DE 2020
(A PREÇOS CORRENTES)

UNIDADE: R\$ MILHÕES

MÊS	LUCRO REAL		LUCRO PRESUMIDO		OUTROS		TOTAL	
	VALOR	%	VALOR	%	VALOR	%	VALOR	%
JAN-DEZ 2019	110.405	66,58	34.999	21,11	20.419	12,31	165.823	100,00
JAN 2020	24.181	70,87	7.723	22,64	2.215	6,49	34.119	100,00

d) Arrecadação dos rendimentos de capital

ARRECADÇÃO DE IRRF-RENDIMENTOS DE CAPITAL

PERÍODO: JANEIRO - 2020/2019

(A PREÇOS CORRENTES)

UNIDADE: R\$ MILHÕES

MÊS	FUNDOS DE RENDA FIXA		OPERAÇÕES DE SWAP		JUROS REMUN. CAP. PRÓPRIO		APLICAÇÃO DE RENDA FIXA (PF e PJ)		OUTRAS		TOTAL	
	2020	2019	2020	2019	2020	2019	2020	2019	2020	2019	2020	2019
JAN	431	495	87	115	1.763	1.783	1.289	1.273	1.480	1.205	5.049	4.872
VAR. % 2020/2019	-12,99		-24,79		-1,16		1,24		22,78		3,63	

e) Arrecadação previdenciária - repasses

A tabela a seguir apresenta a receita previdenciária, proveniente de repasses, para o período de janeiro para os anos de 2019 e 2020.

ARRECADÇÃO PREVIDENCIÁRIA - REPASSES

PERÍODO: JANEIRO - 2020/2019

(A PREÇOS CORRENTES)

UNIDADE: R\$ MILHÕES

REPASSES	ARRECADÇÃO		DIFERENÇAS	
	JAN/20 [A]	JAN/19 [B]	[A]-[B]	[A]/[B]% (IPCA)
SIMPLES /PAES/PAEX	4.547	4.030	517	8,29
Parcelamentos / Lei 11.941/09 / Lei 12.996/14	119	131	(13)	(13,30)
Programa de Recuperação Fiscal - REFIS	7	8	(0)	(7,03)
Outros	-	-	-	-
TOTAL REPASSES	4.672	4.168	504	7,58

f) Receitas administradas por outros órgãos

ARRECADÇÃO DAS RECEITAS ADMINISTRADAS POR OUTROS ÓRGÃOS

PERÍODO: JANEIRO - 2020/2019

(A PREÇOS CORRENTES)

UNIDADE: R\$ MILHÕES

DISCRIMINAÇÃO	ARRECADÇÃO		DIFERENÇAS	
	JAN/20 [A]	JAN-/19 [B]	[A]-[B]	[A]/[B]%
ROYALTIES	9.937	9.815	122	1,24
OUTROS	1.106	313	793	253,81
TOTAL	11.043	10.128	915	9,03

g) Desonerações Tributárias
**DESONERAÇÕES TRIBUTÁRIAS
PERÍODO: JANEIRO - 2020/2019
(A PREÇOS CORRENTES)**

UNIDADE: R\$ MILHÕES

DISCRIMINAÇÃO	2020 [A]	2019 [B]	[A] - [B]
Folha de Salários	826	766	60
Simplex e MEI	1.245	1.191	54
Cesta Básica	1.001	958	43
Rota 2030	311	298	13
Planos de Saúde	219	210	9
Tributação PLR	216	207	9
Transporte Coletivo	158	151	7
Depreciação Acelerada BK	155	148	7
IRPF-Transportadores	141	135	6
IPI-Total	133	127	6
Entidades Beneficentes - Cebas	127	122	5
Lucro Presumido	117	112	5
Outros	3.563	3.447	116
TOTAL	8.212	7.872	340

Obs: Tabela refere-se ao impacto em 2020 e 2019 das desonerações instituídas desde 2010.

ANEXOS

TABELA I
ARRECAÇÃO DAS RECEITAS FEDERAIS
PERÍODO: JANEIRO DE 2020 E JANEIRO E DEZEMBRO DE 2019
(A PREÇOS CORRENTES)

UNIDADE: R\$ MILHÕES

RECEITAS	2020	2019		VARIÇÃO (%)	
	JANEIRO	DEZEMBRO	JANEIRO	JAN/20 DEZ/19	JAN/20 JAN/19
IMPOSTO SOBRE IMPORTAÇÃO	4.089	3.341	3.686	22,38	10,94
I.P.I-TOTAL	4.786	4.855	4.952	(1,42)	(3,35)
I.P.I-FUMO	520	452	551	14,88	(5,75)
I.P.I-BEBIDAS	331	297	353	11,68	(6,23)
I.P.I-AUTOMÓVEIS	248	345	378	(28,16)	(34,41)
I.P.I-VINCULADO À IMPORTAÇÃO	1.749	1.563	1.578	11,91	10,87
I.P.I-OUTROS	1.938	2.198	2.091	(11,83)	(7,34)
IMPOSTO SOBRE A RENDA-TOTAL	61.717	40.037	53.385	54,15	15,61
I.RENDA-PESSOA FÍSICA	2.043	2.926	1.542	(30,18)	32,46
I.RENDA-PESSOA JURÍDICA	34.119	9.612	26.823	254,94	27,20
ENTIDADES FINANCEIRAS	7.214	1.184	5.095	509,21	41,59
DEMAIS EMPRESAS	26.905	8.428	21.728	219,22	23,83
I.RENDA-RETIDO NA FONTE	25.555	27.498	25.020	(7,07)	2,14
I.R.R.F-RENDIMENTOS DO TRABALHO	14.653	11.247	14.025	30,29	4,48
I.R.R.F-RENDIMENTOS DE CAPITAL	5.049	9.943	4.872	(49,22)	3,63
I.R.R.F-RENDIMENTOS DE RESIDENTES NO EXTERIOR	4.594	5.266	4.745	(12,77)	(3,19)
I.R.R.F-OUTROS RENDIMENTOS	1.259	1.043	1.378	20,66	(8,64)
IOF - I. S/ OPERAÇÕES FINANCEIRAS	3.185	4.101	3.002	(22,33)	6,09
ITR - I. TERRITORIAL RURAL	32	140	33	(76,90)	(2,91)
COFINS - CONTRIB. P/ A SEGURIDADE SOCIAL	23.506	21.025	22.876	11,80	2,75
ENTIDADES FINANCEIRAS	1.282	1.212	1.621	5,79	(20,89)
DEMAIS EMPRESAS	22.224	19.813	21.255	12,17	4,56
CONTRIBUIÇÃO PARA O PIS/PASEP	6.765	5.740	6.306	17,86	7,29
ENTIDADES FINANCEIRAS	270	199	230	35,72	17,35
DEMAIS EMPRESAS	6.496	5.541	6.076	17,22	6,90
CSLL - CONTRIB. SOCIAL S/ LUCRO LÍQUIDO	17.952	5.055	16.093	255,16	11,55
ENTIDADES FINANCEIRAS	5.207	549	4.983	849,24	4,51
DEMAIS EMPRESAS	12.745	4.506	11.110	182,84	14,72
CIDE-COMBUSTÍVEIS	222	223	261	(0,31)	(15,02)
PSS - CONTRIB. DO PLANO DE SEGURIDADE DO SERVIDOR	2.554	2.761	2.577	(7,48)	(0,88)
OUTRAS RECEITAS ADMINISTRADAS	2.290	1.538	1.985	48,91	15,36
SUBTOTAL [A]	127.099	88.815	115.156	43,11	10,37
RECEITA PREVIDENCIÁRIA [B]	36.849	56.002	35.142	(34,20)	4,86
ADMINISTRADAS PELA RFB [C]=[A]+[B]	163.948	144.817	150.298	13,21	9,08
ADMINISTRADAS POR OUTROS ÓRGÃOS [D]	11.043	2.683	10.128	311,52	9,03
TOTAL GERAL [E]=[C]+[D]	174.991	147.501	160.426	18,64	9,08

TABELA I-A
ARRECAÇÃO DAS RECEITAS FEDERAIS
PERÍODO: JANEIRO DE 2020 E JANEIRO E DEZEMBRO DE 2019
(A PREÇOS DE JANEIRO/2020 - IPCA)

UNIDADE: R\$ MILHÕES

RECEITAS	2020	2019		VARIÇÃO (%)	
	JANEIRO	DEZEMBRO	JANEIRO	JAN/20 DEZ/19	JAN/20 JAN/19
IMPOSTO SOBRE IMPORTAÇÃO	4.089	3.348	3.840	22,13	6,48
I.P.I-TOTAL	4.786	4.865	5.159	(1,63)	(7,24)
I.P.I-FUMO	520	453	574	14,64	(9,54)
I.P.I-BEBIDAS	331	297	368	11,45	(10,01)
I.P.I-AUTOMÓVEIS	248	346	394	(28,31)	(37,05)
I.P.I-VINCULADO À IMPORTAÇÃO	1.749	1.566	1.644	11,67	6,41
I.P.I-OUTROS	1.938	2.202	2.179	(12,01)	(11,07)
IMPOSTO SOBRE A RENDA-TOTAL	61.717	40.121	55.622	53,83	10,96
I.RENDA-PESSOA FÍSICA	2.043	2.932	1.607	(30,33)	27,14
I.RENDA-PESSOA JURÍDICA	34.119	9.633	27.947	254,20	22,08
ENTIDADES FINANCEIRAS	7.214	1.187	5.309	507,94	35,89
DEMAIS EMPRESAS	26.905	8.446	22.638	218,55	18,85
I.RENDA-RETIDO NA FONTE	25.555	27.556	26.069	(7,26)	(1,97)
I.R.R.F-RENDIMENTOS DO TRABALHO	14.653	11.270	14.613	30,02	0,28
I.R.R.F-RENDIMENTOS DE CAPITAL	5.049	9.964	5.077	(49,32)	(0,54)
I.R.R.F-RENDIMENTOS DE RESIDENTES NO EXTERIOR	4.594	5.277	4.944	(12,95)	(7,08)
I.R.R.F-OUTROS RENDIMENTOS	1.259	1.045	1.435	20,40	(12,31)
IOF - I. S/ OPERAÇÕES FINANCEIRAS	3.185	4.109	3.128	(22,49)	1,82
ITR - I. TERRITORIAL RURAL	32	140	35	(76,94)	(6,82)
COFINS - CONTRIB. P/ A SEGURIDADE SOCIAL	23.506	21.070	23.835	11,57	(1,38)
ENTIDADES FINANCEIRAS	1.282	1.215	1.689	5,57	(24,08)
DEMAIS EMPRESAS	22.224	19.855	22.146	11,93	0,35
CONTRIBUIÇÃO PARA O PIS/PASEP	6.765	5.752	6.570	17,61	2,97
ENTIDADES FINANCEIRAS	270	199	240	35,43	12,62
DEMAIS EMPRESAS	6.496	5.553	6.331	16,97	2,60
CSLL - CONTRIB. SOCIAL S/ LUCRO LÍQUIDO	17.952	5.065	16.767	254,42	7,07
ENTIDADES FINANCEIRAS	5.207	550	5.191	847,25	0,30
DEMAIS EMPRESAS	12.745	4.516	11.576	182,25	10,10
CIDE-COMBUSTÍVEIS	222	223	272	(0,51)	(18,44)
PSS - CONTRIB. DO PLANO DE SEGURIDADE DO SERVIDOR	2.554	2.766	2.685	(7,67)	(4,87)
OUTRAS RECEITAS ADMINISTRADAS	2.290	1.541	2.069	48,60	10,71
SUBTOTAL [A]	127.099	89.001	119.983	42,81	5,93
RECEITA PREVIDENCIÁRIA [B]	36.849	56.120	36.615	(34,34)	0,64
ADMINISTRADAS PELA RFB [C]=[A]+[B]	163.948	145.121	156.598	12,97	4,69
ADMINISTRADAS POR OUTROS ÓRGÃOS [D]	11.043	2.689	10.552	310,66	4,65
TOTAL GERAL [E]=[C]+[D]	174.991	147.810	167.150	18,39	4,69

TABELA II
ARRECAÇÃO DAS RECEITAS FEDERAIS
PERÍODO: JANEIRO DE 2016 A JANEIRO DE 2020
(A PREÇOS CORRENTES)

UNIDADE: R\$ MILHÕES

MÊS	I. Renda	IPI (Exceto IPI-Vinculado)	I. Importação e IPI-Vinculado	Contribuições (*)	Receita Previdenciária	Outros	Receitas Administradas pela RFB	Receitas Administradas por Outros Órgãos	Total Geral (**)
JAN	43.392	2.962	4.130	39.711	30.865	5.084	126.143	3.242	129.385
FEV	20.040	2.132	3.793	26.805	29.455	4.439	86.663	1.188	87.851
MAR	24.931	2.301	4.107	28.851	29.885	4.461	94.536	1.242	95.779
ABR	36.441	2.598	3.409	32.061	30.357	4.614	109.479	1.417	110.895
MAIO	23.306	3.001	3.655	28.177	30.367	4.519	93.026	2.193	95.219
JUN	28.181	2.307	3.593	26.965	30.525	4.721	96.291	1.838	98.129
JUL	30.088	2.311	3.393	32.535	30.815	4.689	103.832	3.584	107.416
AGO	21.665	2.364	3.937	27.102	30.542	4.572	90.181	1.627	91.808
SET	23.163	2.651	3.665	28.256	29.942	5.548	93.224	1.546	94.770
OUT	51.536	2.816	3.670	31.139	30.285	26.924	146.369	2.432	148.801
NOV	26.554	2.739	3.856	31.130	30.843	4.840	99.961	2.284	102.245
DEZ	35.152	3.303	3.724	30.278	48.356	4.980	125.793	1.814	127.607
JAN-DEZ 2016	364.448	31.486	44.930	363.009	382.235	79.390	1.265.498	24.406	1.289.904
JAN	47.147	2.703	3.789	41.771	31.750	4.738	131.898	5.494	137.392
FEV	22.763	2.453	2.888	27.756	30.438	4.411	90.710	1.649	92.358
MAR	25.994	2.614	3.826	29.401	31.154	4.347	97.335	1.659	98.994
ABR	38.054	3.036	3.263	31.600	31.364	5.151	112.469	5.578	118.047
MAIO	24.131	2.534	3.813	28.253	31.665	5.679	96.074	1.620	97.694
JUN	30.113	2.866	3.855	28.799	31.829	4.860	102.322	1.778	104.100
JUL	29.337	2.762	3.855	31.182	31.768	5.932	104.837	5.111	109.948
AGO	24.952	2.664	4.297	31.426	32.681	6.208	102.228	1.978	104.206
SET	24.413	3.120	4.171	31.745	32.504	7.938	103.890	1.704	105.595
OUT	30.851	3.134	4.500	35.398	32.646	8.382	114.910	6.233	121.144
NOV	26.440	3.239	4.495	35.317	33.147	10.559	113.198	1.890	115.089
DEZ	35.503	3.306	3.816	33.583	51.229	8.155	135.591	2.250	137.842
JAN-DEZ 2017	359.698	34.431	46.568	386.229	402.176	76.361	1.305.463	36.945	1.342.408
JAN	48.553	3.334	4.560	45.554	34.478	11.487	147.966	7.654	155.619
FEV	25.373	2.789	4.015	33.000	32.109	5.814	103.100	2.022	105.122
MAR	27.468	2.862	4.505	31.849	31.818	5.313	103.814	1.845	105.659
ABR	39.777	3.203	4.516	36.281	32.910	5.698	122.385	8.421	130.806
MAIO	26.163	2.859	4.593	32.079	32.918	5.298	103.911	2.281	106.192
JUN	30.037	2.565	5.218	32.152	32.548	5.613	108.132	2.723	110.855
JUL	34.665	3.243	5.481	36.749	32.962	5.623	118.723	10.891	129.615
AGO	26.780	2.724	5.765	33.020	33.861	5.031	107.182	2.569	109.751
SET	27.231	3.036	5.195	33.408	33.218	6.086	108.173	2.490	110.664
OUT	34.801	2.981	5.760	37.593	33.736	5.438	120.310	11.571	131.880
NOV	31.507	3.423	5.018	37.390	33.793	5.457	116.587	2.834	119.420
DEZ	38.482	3.571	4.081	34.169	52.779	5.534	138.615	2.913	141.529
JAN-DEZ 2018	390.834	36.591	58.706	423.243	417.131	72.393	1.398.900	58.214	1.457.114
JAN	53.385	3.374	5.264	48.113	35.142	5.021	150.298	10.128	160.426
FEV	31.440	2.886	4.533	35.281	33.729	5.088	112.957	2.105	115.062
MAR	28.802	3.218	4.720	33.447	33.131	4.593	107.912	1.942	109.854
ABR	43.316	3.184	5.025	37.163	33.987	5.325	127.999	11.030	139.030
MAIO	28.883	2.991	5.269	33.872	34.473	5.265	110.753	2.525	113.278
JUN	34.173	3.177	4.643	34.056	35.667	5.015	116.729	3.217	119.946
JUL	40.229	2.940	5.333	39.845	33.801	5.489	127.637	10.097	137.735
AGO	32.745	2.975	5.437	36.544	34.339	5.493	117.533	2.418	119.951
SET	28.341	3.167	5.551	33.977	34.009	6.477	111.523	2.411	113.933
OUT	36.948	3.174	6.129	38.403	35.159	5.356	125.169	10.033	135.202
NOV	35.499	3.337	5.274	37.937	34.846	5.850	122.741	2.420	125.161
DEZ	40.037	3.292	4.904	34.804	56.002	5.778	144.817	2.683	147.501
JAN-DEZ 2019	433.797	37.713	62.082	443.441	434.284	64.750	1.476.068	61.011	1.537.079
JAN 2020	61.717	3.037	5.838	51.000	36.849	5.507	163.948	11.043	174.991

(*) CPMF, COFINS, PIS/PASEP, CSLL e CIDE-COMBUSTÍVEIS.

TABELA II-A
ARRECAÇÃO DAS RECEITAS FEDERAIS
PERÍODO: JANEIRO DE 2016 A JANEIRO DE 2020
(A PREÇOS DE JANEIRO/2020 - IPCA)

UNIDADE: R\$ MILHÕES

MÊS	I. Renda	IPI (Exceto IPI-Vinculado)	I. Importação e IPI-Vinculado	Contribuições (*)	Receita Previdenciária	Outros	Receitas Administradas pela RFB	Receitas Administradas por Outros Órgãos	Total Geral (**)
JAN	50.841	3.470	4.839	46.529	36.164	5.957	147.800	3.798	151.598
FEV	23.271	2.476	4.404	31.126	34.204	5.155	100.636	1.379	102.015
MAR	28.826	2.661	4.749	33.359	34.555	5.158	109.309	1.436	110.745
ABR	41.880	2.985	3.918	36.846	34.887	5.302	125.818	1.628	127.446
MAIO	26.577	3.423	4.168	32.132	34.629	5.153	106.082	2.501	108.583
JUN	32.024	2.621	4.083	30.642	34.688	5.364	109.423	2.088	111.512
JUL	34.015	2.613	3.836	36.781	34.836	5.301	117.382	4.051	121.433
AGO	24.385	2.661	4.431	30.504	34.376	5.145	101.503	1.831	103.334
SET	26.050	2.982	4.121	31.778	33.674	6.240	104.844	1.739	106.583
OUT	57.809	3.159	4.116	34.929	33.972	30.201	164.187	2.728	166.914
NOV	29.732	3.067	4.317	34.857	34.535	5.419	111.928	2.558	114.485
DEZ	39.242	3.688	4.157	33.801	53.983	5.560	140.431	2.025	142.456
JAN-DEZ 2016	414.654	35.805	51.139	413.285	434.502	89.956	1.439.341	27.763	1.467.104
JAN	52.434	3.006	4.214	46.455	35.310	5.269	146.689	6.110	152.798
FEV	25.233	2.719	3.201	30.767	33.740	4.890	100.550	1.827	102.377
MAR	28.742	2.891	4.230	32.509	34.447	4.806	107.625	1.835	109.459
ABR	42.018	3.353	3.603	34.892	34.631	5.688	124.185	6.159	130.343
MAIO	26.562	2.789	4.197	31.099	34.856	6.251	105.754	1.783	107.537
JUN	33.224	3.162	4.253	31.773	35.117	5.362	112.892	1.961	114.853
JUL	32.290	3.040	4.243	34.320	34.966	6.530	115.389	5.625	121.015
AGO	27.412	2.927	4.720	34.523	35.903	6.819	112.304	2.173	114.477
SET	26.776	3.422	4.575	34.818	35.651	8.706	113.948	1.869	115.818
OUT	33.696	3.423	4.915	38.662	35.656	9.155	125.508	6.808	132.316
NOV	28.798	3.528	4.896	38.467	36.103	11.501	123.293	2.059	125.352
DEZ	38.500	3.585	4.138	36.417	55.552	8.843	147.035	2.440	149.476
JAN-DEZ 2017	395.683	37.844	51.186	424.703	441.933	83.822	1.435.171	40.651	1.475.822
JAN	52.498	3.605	4.931	49.256	37.280	12.420	159.990	8.276	168.266
FEV	27.347	3.006	4.327	35.568	34.608	6.267	111.123	2.179	113.303
MAR	29.578	3.082	4.851	34.296	34.264	5.721	111.792	1.987	113.779
ABR	42.740	3.442	4.852	38.983	35.361	6.123	131.501	9.048	140.550
MAIO	28.000	3.060	4.916	34.331	35.229	5.670	111.206	2.441	113.647
JUN	31.745	2.711	5.514	33.981	34.399	5.933	114.283	2.878	117.161
JUL	36.516	3.417	5.774	38.711	34.723	5.924	125.064	11.473	136.538
AGO	28.236	2.872	6.079	34.814	35.702	5.305	113.008	2.709	115.717
SET	28.574	3.185	5.451	35.056	34.857	6.386	113.508	2.613	116.122
OUT	36.353	3.114	6.017	39.271	35.241	5.681	125.678	12.087	137.765
NOV	32.982	3.583	5.253	39.140	35.375	5.712	122.045	2.966	125.012
DEZ	40.223	3.732	4.265	35.715	55.167	5.785	144.888	3.045	147.933
JAN-DEZ 2018	414.793	38.811	62.230	449.124	442.205	76.926	1.484.088	61.703	1.545.791
JAN	55.622	3.515	5.484	50.130	36.615	5.231	156.598	10.552	167.150
FEV	32.617	2.994	4.703	36.602	34.992	5.279	117.188	2.183	119.371
MAR	29.659	3.313	4.861	34.441	34.116	4.730	111.120	2.000	113.121
ABR	44.351	3.260	5.145	38.051	34.799	5.452	131.058	11.294	142.352
MAIO	29.535	3.059	5.388	34.636	35.251	5.383	113.252	2.582	115.835
JUN	34.941	3.248	4.747	34.821	36.468	5.127	119.352	3.289	122.641
JUL	41.055	3.000	5.442	40.663	34.495	5.602	130.257	10.305	140.562
AGO	33.381	3.033	5.543	37.253	35.005	5.599	119.814	2.465	122.279
SET	28.902	3.230	5.661	34.650	34.683	6.606	113.732	2.459	116.191
OUT	37.643	3.233	6.244	39.125	35.819	5.457	127.522	10.221	137.743
NOV	35.982	3.382	5.345	38.453	35.320	5.930	124.413	2.453	126.866
DEZ	40.121	3.299	4.915	34.877	56.120	5.790	145.121	2.689	147.810
JAN-DEZ 2019	443.809	38.566	63.479	453.704	443.685	66.186	1.509.428	62.494	1.571.922
JAN 2020	61.717	3.037	5.838	51.000	36.849	5.507	163.948	11.043	174.991

(*) CPMF, COFINS, PIS/PASEP, CSLL e CIDE-COMBUSTÍVEIS.

TABELA V
ARRECAÇÃO DAS RECEITAS ADMINISTRADAS PELA RFB
PERÍODO: 1996 A 2018

UNIDADE: R\$ MILHÕES

PERÍODO	ARRECAÇÃO		VAR. % REAL S/ ANO ANTERIOR		PART. % NO PIB
	NOMINAL	(A PREÇOS DE JANEIRO/2020 - IPCA)	NOMINAL	(A PREÇOS DE JANEIRO/2020 - IPCA)	
1996	132.834	535.415	16,54	0,62	15,54
1997	152.440	574.960	14,76	7,39	16,01
1998	165.440	605.189	8,53	5,26	16,51
1999	191.918	668.387	16,00	10,44	17,64
2000	220.815	718.870	15,06	7,55	18,42
2001	251.532	766.552	13,91	6,63	19,12
2002	302.390	849.164	20,22	10,78	20,31
2003	337.653	827.385	11,66	(2,56)	19,65
2004	396.710	911.453	17,49	10,16	20,26
2005	457.297	983.285	15,27	7,88	21,07
2006	514.986	1.063.263	12,62	8,13	21,37
2007	600.324	1.195.382	16,57	12,43	22,07
2008	676.272	1.274.823	12,65	6,65	21,75
2009	690.127	1.239.916	2,05	(2,74)	20,71
2010	799.760	1.367.675	15,89	10,30	20,58
2011	938.914	1.506.612	17,40	10,16	21,45
2012	992.089	1.510.632	5,66	0,27	20,61
2013	1.100.661	1.577.272	10,94	4,41	20,64
2014	1.146.775	1.546.473	4,19	(1,95)	19,84
2015	1.191.240	1.474.477	3,88	(4,66)	19,87
2016	1.265.498	1.439.341	6,23	(2,38)	20,19
2017	1.305.463	1.435.171	3,16	(0,29)	19,92
2018	1.398.900	1.484.088	7,16	3,41	20,49



TABELA VI
ARRECAÇÃO DAS RECEITAS ADMINISTRADAS PELA RFB POR BASE DE INCIDÊNCIA
PERÍODO: 2007 A 2019 E JANEIRO DE 2020
(A PREÇOS CORRENTES)

UNIDADE: R\$ MILHÕES

ANOS	TRIBUTOS SOBRE																	
	RENDA E PROPRIEDADE			FOLHA DE SALÁRIOS			BENS E SERVIÇOS			TRANSAÇÕES FINANCEIRAS			OUTROS			TOTAL		
	VALOR	%	VAR. % S/ANO ANTERIOR	VALOR	%	VAR. % S/ANO ANTERIOR	VALOR	%	VAR. % S/ANO ANTERIOR	VALOR	%	VAR. % S/ANO ANTERIOR	VALOR	%	VAR. % S/ANO ANTERIOR	VALOR	%	VAR. % S/ANO ANTERIOR
2007	195.196	32,52	-	164.014	27,32	-	188.795	31,45	-	44.317	7,38	-	8.001	1,33	-	600.324	100,00	-
2008	236.194	34,93	21,00	190.849	28,22	16,36	220.741	32,64	16,92	21.488	3,18	(51,51)	6.999	1,03	(12,53)	676.272	100,00	12,65
2009	236.308	34,24	0,05	211.127	30,59	10,62	209.449	30,35	(5,12)	19.528	2,83	(9,12)	13.715	1,99	95,96	690.127	100,00	2,05
2010	254.656	31,84	7,76	245.666	30,72	16,36	257.873	32,24	23,12	26.720	3,34	36,83	14.846	1,86	8,24	799.760	100,00	15,89
2011	308.548	32,86	21,16	275.292	29,32	12,06	299.102	31,86	15,99	31.952	3,40	19,58	24.019	2,56	61,79	938.914	100,00	17,40
2012	322.337	32,49	4,47	303.927	30,64	10,40	321.680	32,42	7,55	30.965	3,12	(3,09)	13.179	1,33	(45,13)	992.089	100,00	5,66
2013	351.575	31,94	9,07	324.191	29,45	6,67	357.386	32,47	11,10	29.511	2,68	(4,70)	37.999	3,45	188,34	1.100.661	100,00	10,94
2014	370.970	32,35	5,52	338.890	29,55	4,53	380.049	33,14	6,34	29.778	2,60	0,91	27.087	2,36	(28,71)	1.146.775	100,00	4,19
2015	384.676	32,29	3,69	348.286	29,24	2,77	392.702	32,97	3,33	34.711	2,91	16,56	30.866	2,59	13,95	1.191.240	100,00	3,88
2016	433.595	34,26	12,72	366.590	28,97	5,26	387.188	30,60	(1,40)	33.676	2,66	(2,98)	44.449	3,51	44,01	1.265.498	100,00	6,23
2017	430.316	32,96	(0,76)	386.039	29,57	5,31	414.089	31,72	6,95	34.597	2,65	2,73	40.421	3,10	(9,06)	1.305.463	100,00	3,16
2018	471.194	33,68	9,50	417.197	29,82	8,07	439.626	31,43	6,17	36.347	2,60	5,06	34.536	2,47	(14,56)	1.398.900	100,00	7,16
2019	523.921	35,49	11,19	471.286	31,93	12,96	411.160	27,86	(6,47)	40.894	2,77	12,51	28.807	1,95	(16,59)	1.476.068	100,00	5,52
2020	79.701	48,61	14,66	40.108	24,46	5,36	38.665	23,58	2,47	3.185	1,94	6,09	2.289	1,40	15,35	163.948	100,00	9,08

TABELA VI-A
ARRECAÇÃO DAS RECEITAS ADMINISTRADAS PELA RFB POR BASE DE INCIDÊNCIA
PERÍODO: 2007 A 2019 E JANEIRO DE 2020
(A PREÇOS DE JANEIRO/2020 - IPCA)

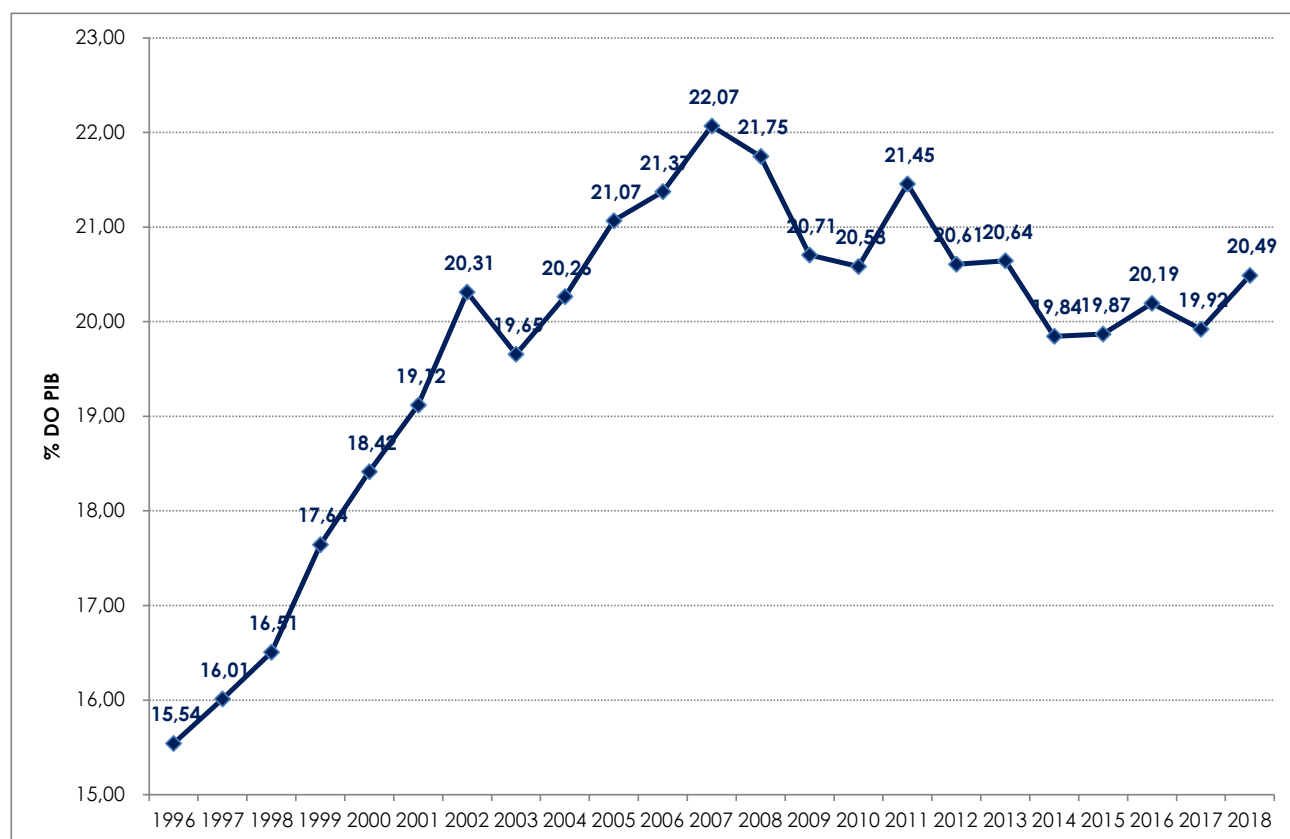
UNIDADE: R\$ MILHÕES

ANOS	TRIBUTOS SOBRE																	
	RENDA E PROPRIEDADE			FOLHA DE SALÁRIOS			BENS E SERVIÇOS			TRANSAÇÕES FINANCEIRAS			OUTROS			TOTAL		
	VALOR	%	VAR. % S/ANO ANTERIOR	VALOR	%	VAR. % S/ANO ANTERIOR	VALOR	%	VAR. % S/ANO ANTERIOR	VALOR	%	VAR. % S/ANO ANTERIOR	VALOR	%	VAR. % S/ANO ANTERIOR	VALOR	%	VAR. % S/ANO ANTERIOR
2007	388.786	32,52	-	326.379	27,30	-	376.007	31,45	-	88.270	7,38	-	15.939	1,33	-	1.195.382	100,00	-
2008	445.677	34,96	14,63	359.341	28,19	10,10	416.092	32,64	10,66	40.540	3,18	(54,07)	13.172	1,03	(17,36)	1.274.823	100,00	6,65
2009	425.006	34,28	(4,64)	379.172	30,58	5,52	376.113	30,33	(9,61)	35.068	2,83	(13,50)	24.557	1,98	86,42	1.239.916	100,00	(2,74)
2010	435.864	31,87	2,55	419.603	30,68	10,66	441.032	32,25	17,26	45.689	3,34	30,29	25.486	1,86	3,78	1.367.675	100,00	10,30
2011	495.801	32,91	13,75	441.245	29,29	5,16	479.941	31,86	8,82	51.239	3,40	12,15	38.386	2,55	50,62	1.506.612	100,00	10,16
2012	491.462	32,53	(0,88)	462.216	30,60	4,75	489.686	32,42	2,03	47.188	3,12	(7,91)	20.081	1,33	(47,69)	1.510.632	100,00	0,27
2013	504.577	31,99	2,67	464.259	29,43	0,44	512.258	32,48	4,61	42.302	2,68	(10,36)	53.876	3,42	168,30	1.577.272	100,00	4,41
2014	501.061	32,40	(0,70)	456.535	29,52	(1,66)	512.422	33,13	0,03	40.132	2,60	(5,13)	36.323	2,35	(32,58)	1.546.473	100,00	(1,95)
2015	477.215	32,37	(4,76)	430.238	29,18	(5,76)	486.006	32,96	(5,16)	42.916	2,91	6,94	38.102	2,58	4,90	1.474.477	100,00	(4,66)
2016	493.597	34,29	3,43	416.653	28,95	(3,16)	440.559	30,61	(9,35)	38.319	2,66	(10,71)	50.213	3,49	31,79	1.439.341	100,00	(2,38)
2017	473.459	32,99	(4,08)	424.201	29,56	1,81	455.161	31,71	3,31	38.042	2,65	(0,72)	44.309	3,09	(11,76)	1.435.171	100,00	(0,29)
2018	500.161	33,70	5,64	442.000	29,78	4,20	466.587	31,44	2,51	38.544	2,60	1,32	36.796	2,48	(16,95)	1.484.088	100,00	3,41
2019	536.174	35,52	7,20	481.510	31,90	8,94	420.523	27,86	(9,87)	41.793	2,77	8,43	29.427	1,95	(20,03)	1.509.428	100,00	1,71
2020	79.701	48,61	10,05	40.108	24,46	1,12	38.665	23,58	(1,65)	3.185	1,94	1,82	2.289	1,40	10,71	163.948	100,00	4,69

GRÁFICO I
ARRECADAÇÃO DOS IMPOSTOS E CONTRIBUIÇÕES ADMINISTRADOS PELA RFB
PERÍODO: JANEIRO DE 2016 A JANEIRO DE 2020
(A PREÇOS DE JANEIRO/2020 - IPCA)



GRÁFICO II
ARRECAÇÃO DO I. RENDA, IPI (exceto Vinculado) E CONTRIBUIÇÕES ADMINISTRADOS PELA RFB
PERÍODO: JANEIRO DE 2016 A JANEIRO DE 2020
(A PREÇOS DE JANEIRO/2020 - IPCA)



GRÁFICO III
VARIAÇÃO % REAL DA ARRECADAÇÃO DAS RECEITAS ADMINISTRADAS PELA RFB X VARIAÇÃO % REAL DO PIB
PERÍODO: 1996 A 2018

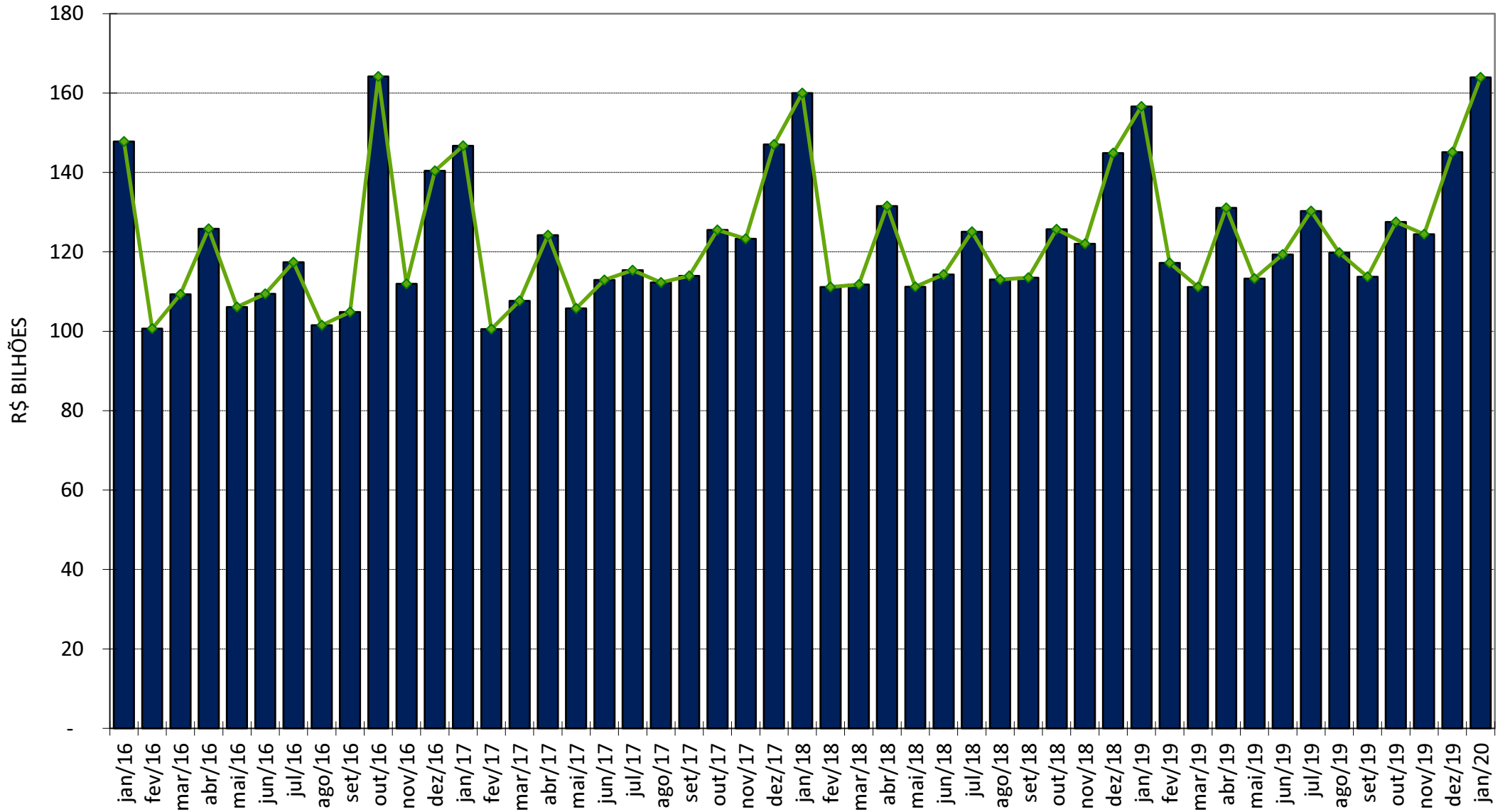
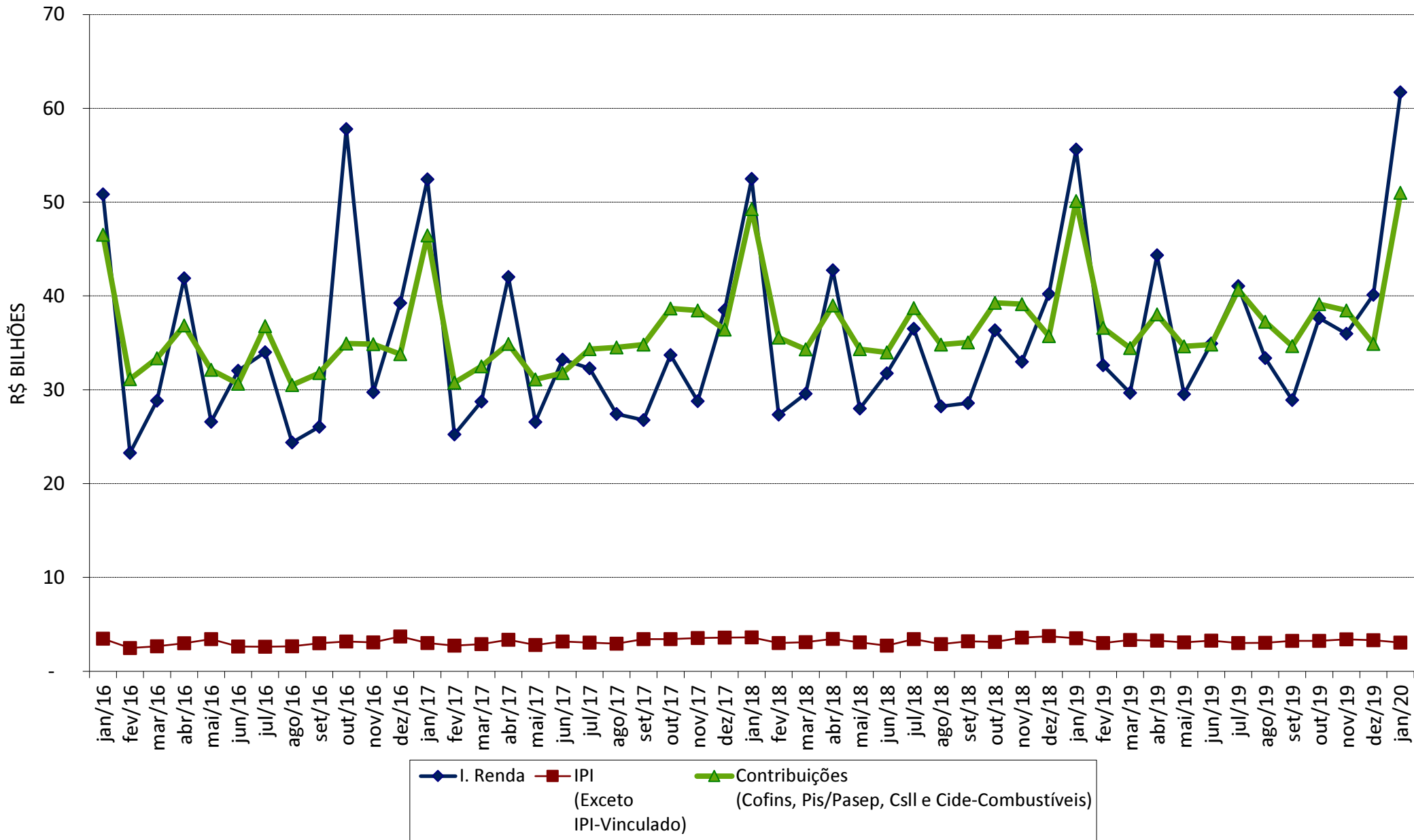