

**Secretaria da Receita Federal do Brasil
Centro de Estudos Tributários e Aduaneiros**

Análise da Arrecadação das Receitas Federais

Julho/2018



Receita Federal

Ministério da
Fazenda

MINISTRO DA FAZENDA

Eduardo Refinetti Guardia

SECRETÁRIA-EXECUTIVA DO MINISTÉRIO DA FAZENDA

Ana Paula Vitali Janes Vescovi

SECRETÁRIO DA RECEITA FEDERAL DO BRASIL

Jorge Antonio Deher Rachid

CENTRO DE ESTUDOS TRIBUTÁRIOS E ADUANEIROS

Claudemir Rodrigues Malaquias

COORDENADOR DE PREVISÃO E ANÁLISE

Marcelo de Mello Gomide Loures

Análise da Arrecadação das Receitas Federais – Julho de 2018**Equipe Técnica**

Fábio Ávila de Castro

Marco Antonio Machado

Paula Cravo Borges

Edijalmo Antonio da Cruz

Rosemary Rolando Deolindo

Rogério Augusto de Oliveira Lima

É autorizada a reprodução total ou parcial do conteúdo desta publicação desde que citada a fonte.

Esplanada dos Ministérios, BL. P

Edifício Sede do Ministério da Fazenda, 6º andar, sala 602

Brasília – DF CEP - 70.048-900

Brasil

Tel.: (061) 3412.2633 / 3412-2634

<http://idg.receita.fazenda.gov.br/dados/receitadata/arrecadacao/relatorios-do-resultado-da-arrecadacao>

SUMÁRIO

I. Considerações Gerais.....	4
II. Desempenho acumulado no ano em relação ao mesmo período do ano anterior	5
III. Desempenho do mês em relação ao mesmo mês do ano anterior	13
IV. Desempenho do mês em relação ao mês anterior.....	18
V. Arrecadação por bases de incidência	19
VI. Informações Adicionais.....	22

ANEXOS

. Tabela I (Arrecadação das Receitas Federais – Janeiro e Julho de 2018 e Julho de 2017 – A preços correntes).....	30
. Tabela I-A (Arrecadação das Receitas Federais – Janeiro e Julho de 2018 e Julho de 2017 – IPCA)	31
. Tabela II (Arrecadação das Receitas Federais – Janeiro a Julho – 2018/2017 – A preços correntes)	32
. Tabela II-A (Arrecadação das Receitas Federais– Janeiro a Julho – 2018/2017 – IPCA).....	33
. Tabela III (Arrecadação das Receitas Federais – Janeiro de 2014 a Julho de 2018 – A preços correntes)	34
. Tabela III-A (Arrecadação das Receitas Federais – Janeiro de 2014 a Julho de 2018 – IPCA)	35
. Tabela IV (Arrecadação das Receitas Federais – 1995 a 2018 – A preços correntes)	36
. Tabela IV-A (Arrecadação das Receitas Federais – 1995 a 2018 – IPCA).....	37
. Tabela V (Arrecadação das Receitas Federais – Janeiro a Julho – 1995 a 2018 – A preços correntes)	38
. Tabela V-A (Arrecadação das Receitas Federais – Janeiro a Julho – 1995 a 2018 – IPCA)	39
. Tabela VI (Arrecadação das Receitas Administradas pela RFB – 1996 a 2016 – A preços correntes e IPCA)	40
. Tabela VII (Arrecadação por Base de Incidência – 2007 a 2017 e Janeiro a Julho de 2018 – A preços correntes)	41
. Tabela VII-A (Arrecadação por Base de Incidência – 2007 a 2017 e Janeiro a Julho de 2018 – IPCA).....	42
. Gráfico I (Arrecadação – Janeiro de 2014 a Julho de 2018 – IPCA)	43
. Gráfico II (Arrecadação I. Renda, IPI e Contribuições – Janeiro de 2014 a Julho de 2018 – IPCA)	44
. Gráfico III (Variação % Real – Arrecadação e PIB – 1996 a 2016).....	45

ANÁLISE DA ARRECAÇÃO DAS RECEITAS FEDERAIS JULHO DE 2018

SUMÁRIO EXECUTIVO

A **Arrecadação total das Receitas Federais** atingiu, em julho de 2018, o valor de **R\$ 129.615 milhões**, registrando crescimento real (IPCA) de **12,83%** em relação a julho de 2017. No período acumulado de janeiro e julho de 2018, a arrecadação alcançou o valor de **R\$ 843.870 milhões**, representando um acréscimo pelo IPCA de **7,74%**.

Quanto às Receitas Administradas pela RFB, o valor arrecadado, em julho de 2018, foi de **R\$ 118.723 milhões**, representando um crescimento real (IPCA) de **8,38%**, enquanto que no período acumulado de janeiro e julho de 2018, tal valor chegou a **R\$ 808.032 milhões**, registrando acréscimo real (IPCA) de **6,38%**.

O resultado pode ser explicado, principalmente, pela recuperação da atividade econômica e pelos fatores não recorrentes, como a arrecadação dos Parcelamentos - PERT/PRT, no começo do ano, principalmente em função das condições vantajosas para a antecipação, e quitação, dos recolhimentos e, pela alteração na legislação do PIS/Cofins sobre combustíveis. Estão discriminados na tabela abaixo, os principais fatores que concorreram para o resultado do mês e do período acumulado de janeiro a julho de 2018.

ARRECAÇÃO DAS RECEITAS ADMINISTRADAS PELA RFB EXCLUÍDOS OS PRINCIPAIS FATORES NÃO RECORRENTES E DE ALTERAÇÕES NA LEGISLAÇÃO

PERÍODO: JULHO - 2018/2017
(A PREÇOS DE JULHO/2018 - IPCA)

UNIDADE: R\$ MILHÕES

RECEITAS	JULHO				JANEIRO A JULHO			
	2018 [A]	2017 [B]	[A]-[B]	[A]/[B]%	2018 [C]	2017 [D]	[C]-[D]	[C]/[D]%
RECEITA ADMINISTRADA PELA RFB [1]	118.723	109.539	9.185	8,38	821.106	771.858	49.248	6,38
PRINCIPAIS FATORES NÃO RECORRENTES E DE ALTERAÇÕES NA LEGISLAÇÃO [2]	3.552	2.025	1.527	75,45	32.438	12.773	19.665	153,96
PROGRAMA DE REGULARIZAÇÃO TRIBUTÁRIA - PRT/PERT / PARC. DÍV. ATIVA	1.035	784	251	32,02	14.590	4.347	10.244	235,67
PIS/COFINS-COMBUSTÍVEIS	2.517	1.241	1.277	102,87	17.848	8.426	9.421	111,81
RESULTADO [1]-[2]	115.171	107.514	7.657	7,12	788.668	759.085	29.583	3,90

Sem considerar o efeito dos fatores não recorrentes listados no quadro acima, e da alteração do PIS/Cofins sobre combustíveis, verifica-se crescimento real de **7,12%**, no mês de julho, e de **3,90%**, no período acumulado. O resultado se deve, principalmente, em razão da

recuperação da atividade econômica e das medidas adicionais implementadas pela RFB na recuperação do crédito tributário, por meio de ações de cobrança e fiscalização.

No período de janeiro a julho de 2018, a RFB efetuou ações de cobranças que representam, em valores, **R\$ 60,8 bilhões**. Esse resultado é **12,9%** superior ao mesmo período de 2017. Esse crescimento pode ser justificado pela cobrança de parcelamentos, principalmente especiais, de contribuições previdenciárias em atraso e depósitos judiciais discutindo lançamentos efetuados no âmbito da RFB.

Ressalta-se que a arrecadação do mês de julho foi influenciada de forma significativa pelo desempenho do IRPJ e da CSLL, que apresentou crescimento real de **28,00%**, em relação a julho de 2017. Esse desempenho reflete, além da melhora do resultado das empresas, a redução nos montantes compensados de estimativa do IRPJ/CSLL, em parte, explicado por alterações na legislação tributária, em conformidade com as disposições da Lei 13.670/18.

**INDICADORES MACROECONÔMICOS
VARIAÇÃO % EM RELAÇÃO AO ANO ANTERIOR**

INDICADOR	FATO GERADOR DA ARRECADAÇÃO	
	<u>JUN/18</u> JUN/17	<u>DEZ/17-JUN/18</u> DEZ/16-JUN/17
. PRODUÇÃO INDUSTRIAL (PIM/IBGE)	3,51%	2,61%
. VENDAS DE BENS (PMC/IBGE)	3,70%	6,00%
. VENDAS DE SERVIÇOS (PMS/IBGE)	0,90%	-0,55%
. MASSA SALARIAL	-0,46%	2,58%
. VALOR EM DÓLAR DAS IMPORTAÇÕES	51,79%	23,28%

Destaques de Julho de 2018

Contribuição para Financiamento da Seguridade Social (Cofins) e PIS/Pasep: a arrecadação desses tributos foi de **R\$ 25.438 milhões**, em julho/18, o que corresponde a um crescimento real de **12,86%**. Esse resultado decorre, principalmente, das alterações da legislação do PIS/Cofins, do crescimento de 3,70% do volume de vendas no mês de junho de 2018 e do crescimento do volume das importações.

Imposto Sobre a Importação e o IPI Vinculado à Importação: a arrecadação desses tributos atingiu o valor de **R\$ 5.481,0 milhões**, em julho/18, o que representa um crescimento real (IPCA) de **36,08%**, em relação a julho/17, em razão, principalmente, do crescimento de **51,73%** no valor em dólar das importações e de **9,53%** na taxa de câmbio.

Imposto sobre Produtos Industrializados: a arrecadação do IPI interno foi de **R\$ 3.243 Milhões**, representando uma redução corrigida pelo IPCA de **12,37%** em relação ao mês de julho de 2017. Esse resultado foi influenciado pelo crescimento, da produção industrial, de **3,51%** no mês de junho, e pelo crescimento das saídas tributadas, em relação ao mês anterior, que haviam sido influenciadas pela mobilização dos caminhoneiros.

IRPJ/CSLL: a arrecadação, no mês, atingiu **R\$ 24.220 milhões**, o que representa um crescimento real, de 28,00%. O desempenho reflete a melhora do resultado das empresas e a redução no montante de compensações tributárias, especialmente, no montante recolhido na modalidade estimativa desses dois tributos.

Destaques do período janeiro-julho de 2018

Imposto Sobre a Importação e o IPI Vinculado à Importação: a arrecadação desses tributos atingiu o valor de **R\$ 32.888 milhões**, no período de janeiro a julho de 2018, o que representa um crescimento real (IPCA) de **25,85%**, em relação ao mesmo período do ano anterior. O resultado é explicado, principalmente, pelo crescimento de **25,73%** no valor em dólar das importações e pelo aumento de **19,42%** na taxa de câmbio.

A **Contribuição para Financiamento da Seguridade Social (Cofins) e PIS/Pasep:** a arrecadação conjunta chegou a **R\$ 177.640 milhões**, representando um crescimento real de **12,68%**. Esse resultado foi decorrente, da combinação do aumento do volume de vendas de bens (+6,00%) e do reajuste das alíquotas do PIS/Cofins sobre os combustíveis.

A arrecadação da **Receita Previdenciária** foi de **R\$ 229.743 milhões**, apresentando crescimento real (IPCA) de **1,15%**. O resultado decorreu, principalmente, em razão da combinação do crescimento de 2,58% da massa salarial com a arrecadação do PERT/PRT, especialmente em janeiro de 2018.

Brasília, 20 de agosto de 2018.
Coordenação de Previsão e Análise
Centro de Estudos Tributários e Aduaneiros

I. CONSIDERAÇÕES GERAIS

A arrecadação das receitas federais (administradas pela RFB e de outras receitas recolhidas por Darf ou GPS, porém administradas por outros órgãos), atingiu o valor de **R\$ 129.615 milhões**, no mês de julho de 2018 e de **R\$ 843.870 milhões** no período de janeiro a julho de 2018.

O quadro a seguir apresenta os valores mensais e acumulados da arrecadação do período de janeiro a julho de 2018 e 2017 e as variações nominais e reais.

ARRECADAÇÃO DAS RECEITAS FEDERAIS
PERÍODO: JULHO - 2018/2017

UNIDADE: R\$ MILHÕES

RECEITAS	JULHO				JANEIRO A JULHO			
	ARRECADAÇÃO (PREÇOS CORRENTES)		VARIÇÃO [A]/[B]%		ARRECADAÇÃO (PREÇOS CORRENTES)		VARIÇÃO [C]/[D]%	
	2018 [A]	2017 [B]	NOMINAL	REAL (IPCA)	2018 [C]	2017 [D]	NOMINAL	REAL (IPCA)
ADMINISTRADAS PELA RFB	118.723	104.837	13,25	8,38	808.032	735.645	9,84	6,38
ADMINISTRADAS POR OUTROS ÓRGÃOS	10.891	5.111	113,10	103,95	35.837	22.888	56,58	51,31
TOTAL	129.615	109.948	17,89	12,83	843.870	758.533	11,25	7,74

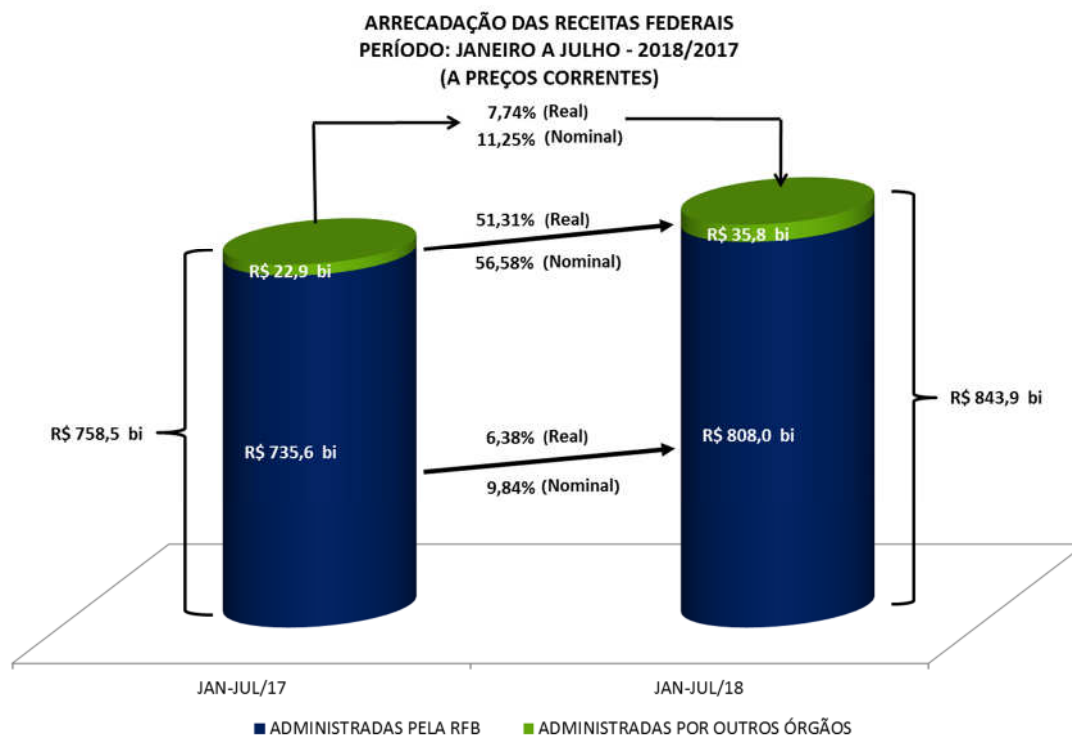

A análise detalhada do comportamento da arrecadação está contida nos itens II e III a seguir.

II. RECEITAS ADMINISTRADAS PELA RFB - DESEMPENHO DA ARRECADAÇÃO ACUMULADA DE JANEIRO A JULHO DE 2018 EM RELAÇÃO AO MESMO PERÍODO DE 2017 (Tabelas II e II-A).

O desempenho da arrecadação das Receitas Administradas pela RFB, no período de janeiro a julho de 2018, em relação a igual período de 2017, ocorreu conforme demonstrado no quadro e gráfico a seguir, encerrando o período com uma variação real acumulada, com atualização pelo IPCA, de **+6,38%**.

DESEMPENHO DA ARRECADAÇÃO DAS RECEITAS ADMINISTRADAS PELA RFB
PERÍODO: JANEIRO A JULHO - 2018/2017

UNIDADE: R\$ MILHÕES

MÊS	ARRECADAÇÃO (PREÇOS CORRENTES)		VARIÇÃO (%)		
	JAN-JUL/18 [A]	JAN-JUL/17 [B]	NOMINAL [A]/[B]	REAL (IPCA) [A]/[B]	
				MÊS	ACUM.
JAN	147.966	131.898	12,18	9,07	9,07
FEV	103.100	90.710	13,66	10,52	9,66
MAR	103.814	97.335	6,66	3,87	7,90
ABR	122.385	112.469	8,82	5,89	7,38
MAI	103.911	96.074	8,16	5,16	6,98
JUN	108.132	102.322	5,68	1,23	6,05
JUL	118.723	104.837	13,25	8,38	6,38
TOTAL	808.032	735.645	9,84	-	6,38

DESEMPENHO DA ARRECADAÇÃO DAS RECEITAS ADMINISTRADAS PELA RFB
PERÍODO: JANEIRO A JULHO - 2018/2017

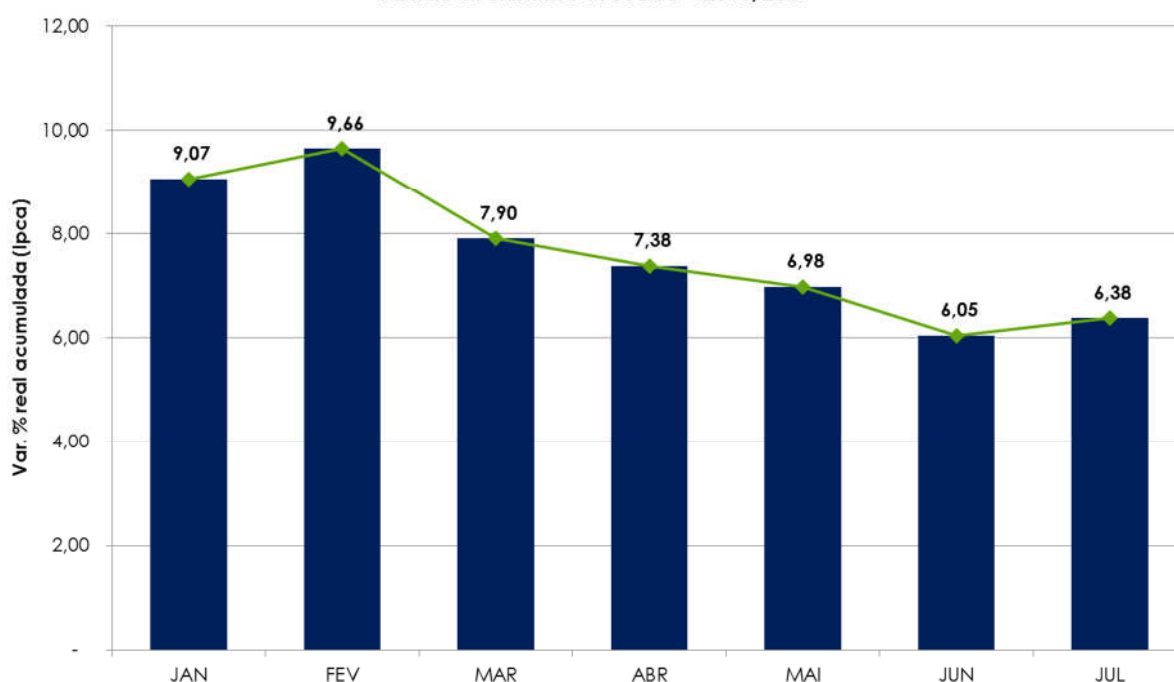

Os principais fatores que, em conjunto, contribuíram para esse resultado foram os seguintes:

- desempenho dos principais indicadores macroeconômicos que influenciam a arrecadação de tributos, conforme quadro a seguir.

INDICADORES MACROECONÔMICOS
VARIAÇÃO % EM RELAÇÃO AO ANO ANTERIOR

INDICADOR	FATO GERADOR DA ARRECADAÇÃO	
	<u>JUN/18</u> <u>JUN/17</u>	<u>DEZ/17-JUN/18</u> <u>DEZ/16-JUN/17</u>
. PRODUÇÃO INDUSTRIAL (PIM/IBGE)	3,51%	2,61%
. VENDAS DE BENS (PMC/IBGE)	3,70%	6,00%
. VENDAS DE SERVIÇOS (PMS/IBGE)	0,90%	-0,55%
. MASSA SALARIAL	-0,46%	2,58%
. VALOR EM DÓLAR DAS IMPORTAÇÕES	51,79%	23,28%

- arrecadação do PRT/PERT/Parcelamentos da Dívida Ativa conforme a tabela abaixo: a arrecadação foi influenciada pelos recolhimentos na modalidade à vista, no mês de janeiro de 2018, em virtude de condições favoráveis nos montantes a recolher de acréscimos legais (redução de 90% dos juros e de 70% das multas);

ARRECADAÇÃO DO PERT/PRT/PARCELAMENTOS DA DÍVIDA ATIVA
PERÍODO: JANEIRO A JULHO - 2018/2017
(A PREÇOS CORRENTES)

UNIDADE: R\$ MILHÕES

DISCRIMINAÇÃO	ARRECADAÇÃO		DIFERENÇAS	
	JAN-JUL/18 [A]	JAN-JUL/17 [B]	[A]-[B]	[A]/[B]%
PREVIDÊNCIA	1.156	341	816	239,43
DEMAIS	13.132	3.811	9.321	244,58
TOTAL	14.289	4.152	10.137	244,16

- aumento das alíquotas do PIS/Cofins sobre combustíveis (Decreto 9.101/17), com efeito na arrecadação, a partir de agosto de 2017;
- arrecadação atípica, referente ao ganho de capital na alienação de bens, em janeiro de 2017;
- crescimento da arrecadação do IRPJ/CSLL pago por estimativa em razão de melhor resultado das empresas, em 2018 e redução de compensações tributárias.

Os quadros e o gráfico, a seguir, destacam os principais **tributos** e **setores** que, individualmente, mais contribuíram para o resultado global.

ARRECAÇÃO DAS RECEITAS ADMINISTRADAS PELA RFB
PERÍODO: JANEIRO A JULHO - 2018/2017
(A PREÇOS DE JULHO/2018 - IPCA)

UNIDADE: R\$ MILHÕES

RECEITAS	JAN-JUL/18 [A]	JAN-JUL/17 [B]	DIFERENÇAS	
			[A]-[B]	[A]/[B]%
COFINS/PIS-PASEP	180.478	160.171	20.306	12,68
IRPJ/CSLL	138.126	127.115	11.010	8,66
I. IMPORTAÇÃO/IPI-VINCULADO	33.382	26.525	6.857	25,85
IRRF-RENDIMENTOS DO TRABALHO	70.609	67.862	2.748	4,05
RECEITA PREVIDENCIÁRIA	233.397	230.744	2.654	1,15
IRRF-RENDIMENTOS DE RESIDENTES NO EXTERIOR	17.988	15.972	2.016	12,62
IPI (Exceto Vinculado)	21.191	19.896	1.294	6,51
IRRF-RENDIMENTOS DE CAPITAL	29.487	35.151	(5.664)	(16,11)
DEMAIS RECEITAS ADMINISTRADAS	96.448	88.422	8.026	9,08
RECEITA ADMINISTRADA PELA RFB	821.106	771.858	49.248	6,38

ARRECAÇÃO DAS RECEITAS ADMINISTRADAS PELA RFB
PERÍODO: JANEIRO A JULHO - 2018/2017
(A PREÇOS DE JULHO/2018 - IPCA)

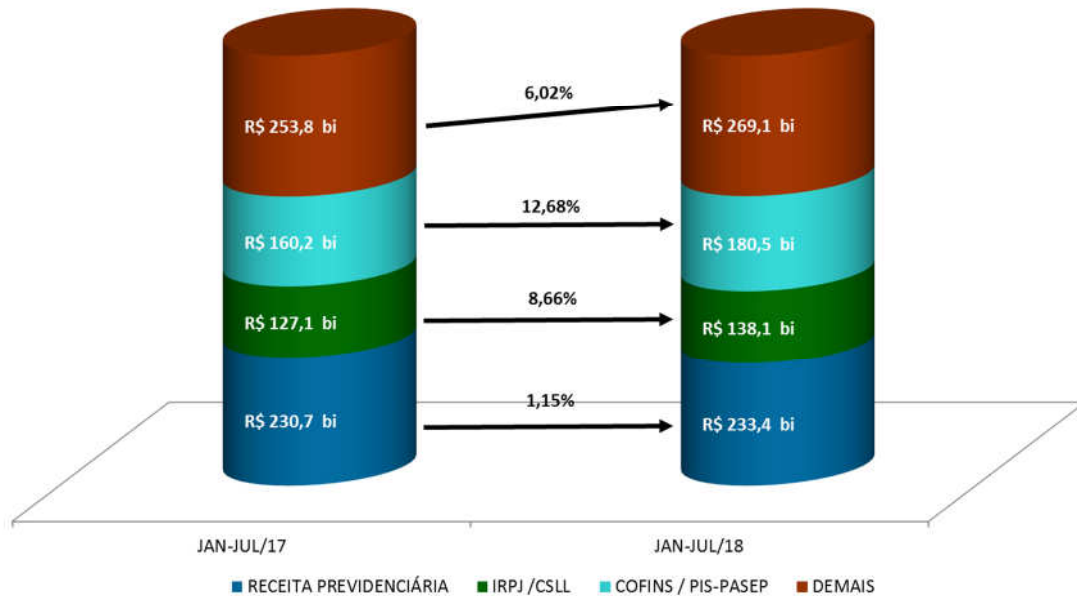

ARRECAÇÃO DA RECEITA ADMINISTRADA PELA RFB POR DIVISÃO ECONÔMICA (EXCETO RECEITAS PREVIDENCIÁRIAS)
PERÍODO: JANEIRO A JULHO - 2018/2017
(A PREÇOS DE JULHO/2018 - IPCA)

UNIDADE: R\$ MILHÕES

DIVISÃO ECONÔMICA (CNAE)	ARRECAÇÃO		DIFERENÇAS	
	JAN-JUL/18 [A]	JAN-JUL/17 [B]	[A]-[B]	[A]/[B]%
. COMBUSTÍVEIS	40.948	24.291	16.657	68,57
. COMÉRCIO ATACADISTA	48.819	43.627	5.192	11,90
. FABRICAÇÃO DE VEÍCULOS AUTOMOTORES	21.072	16.970	4.102	24,17
. ATIVID. DE PRESTAÇÃO DE SERVIÇOS DE INFORMAÇÃO	6.415	3.152	3.263	103,53
. SEGUROS E PREVIDÊNCIA COMPLEMENTAR	25.594	23.277	2.317	9,95
. COMÉRCIO VAREJISTA	37.405	35.115	2.291	6,52
. ELETRICIDADE	20.170	18.310	1.861	10,16
. METALURGIA	5.572	4.017	1.555	38,72
. ATIVIDADES DE ATENÇÃO À SAÚDE HUMANA	11.412	10.090	1.321	13,09
. COMÉRCIO E REPAR. DE VEÍC. AUTOMOT. E MOTOCICL.	8.695	7.477	1.218	16,29
SUBTOTAL [A]	226.103	186.326	39.777	21,35
DEMAIS [B]	361.606	354.789	6.817	1,92
TOTAL [C]=[A]+[B]	587.709	541.115	46.594	8,61

Apresenta-se, a seguir, o desempenho da arrecadação por tributo e os principais fatores que concorreram para esse desempenho¹:

- **Imposto de Importação (R\$ 23.406 milhões/+25,41% e IPI-Vinculado R\$ 9.976 milhões/+26,91%):** resultado decorrente, principalmente, da conjugação dos seguintes fatores: elevação de 9,53% na taxa média de câmbio, redução de 4,10% na alíquota média efetiva do Imposto de Importação, redução de 3,59% na alíquota média efetiva do IPI-Vinculado e do crescimento de 23,28% no valor em dólares (volume) das importações;
- **IPI-Automóveis (R\$ 2.630 milhões/+6,03%):** resultado decorrente, principalmente, do crescimento de **10,18%** no volume de vendas ao mercado interno (dezembro de 2017 a junho de 2018 em comparação com o período de dezembro de 2016 a junho de 2017 – conforme dados da Anfavea);
- **IPI-Outros (R\$ 13.983 milhões/+10,14%):** resultado influenciado pela conjugação dos seguintes fatores: a) crescimento de 2,61% na produção industrial de dezembro de 2017 a junho de 2018/dezembro em comparação com dezembro de 2016 a junho de 2017 (Pesquisa Industrial Mensal - Produção Física/ IBGE); b) Redução no valor de compensações no período (jan-jul 18: R\$ 1.967,87 Milhões; jan-jul 17: R\$ 2.155,69 Milhões);

A seguir, quadro demonstrativo da arrecadação desse tributo, destacando os principais setores:

¹ A informação inserida logo após a denominação do tributo, entre parêntesis, representa o valor da arrecadação no período de janeiro a julho de 2018 e a variação real (IPCA), em relação ao mesmo período do ano anterior.

ARRECAÇÃO DO IPI-OUTROS POR DIVISÃO ECONÔMICA
PERÍODO: JANEIRO A JULHO - 2018/2017
(A PREÇOS DE JULHO/2018 - IPCA)

UNIDADE: R\$ MILHÕES

DIVISÃO ECONÔMICA (CNAE)	ARRECAÇÃO		DIFERENÇAS	
	JAN-JUL/18 [A]	JAN-JUL/17 [B]	[A]-[B]	[A]/[B]%
. METALURGIA	836	411	425	103,49
. COMÉRCIO ATACADISTA	2.001	1.843	157	8,54
. FABRICAÇÃO DE CELULOSE, PAPEL E PROD. DE PAPEL	783	671	112	16,75
SUBTOTAL [A]	3.620	2.925	695	23,76
DEMAIS [B]	10.363	9.770	593	6,06
TOTAL [C]=[A]+[B]	13.983	12.695	1.287	10,14

- **IRPF (R\$ 22.493 milhões/-0,45%):** O resultado reflete, principalmente, o decréscimo dos recolhimentos dos ganhos de capital na alienação de bens, em razão de recolhimentos atípicos ocorridos em janeiro de 2017;

ARRECAÇÃO DO IRPF
PERÍODO: JANEIRO A JULHO - 2018/2017
(A PREÇOS DE JULHO/2018 - IPCA)

UNIDADE: R\$ MILHÕES

DISCRIMINAÇÃO	ARRECAÇÃO		DIFERENÇAS	
	JAN-JUL/18 [A]	JAN-JUL/17 [B]	[A]-[B]	[A]/[B]%
QUOTAS-DECLARAÇÃO	13.301	12.956	345	2,67
GANHOS DE CAPITAL NA ALIENAÇÃO DE BENS	3.401	3.763	(363)	(9,64)
GANHOS DE CAPITAL NA ALIENAÇÃO DE BENS - DIR. MOEDA EST.	350	455	(106)	(23,22)
GANHOS LÍQUIDOS EM OPERAÇÕES EM BOLSA	851	689	162	23,59
CARNÊ-LEÃO	2.608	2.714	(106)	(3,91)
OUTROS	1.982	2.018	(36)	(1,78)
TOTAL	22.493	22.596	(103)	(0,45)

- **IRPJ (R\$ 88.312 milhões/+10,05%) e CSLL (R\$ 49.813 milhões/+6,29%):** esse resultado deveu-se, basicamente, ao incremento na arrecadação referente à estimativa mensal relativa a empresas não financeiras. Houve recolhimentos extraordinários, em fevereiro de 2018, de, aproximadamente, R\$ 1,4 bilhão, referentes a operações envolvendo ativos de empresas.

Os quadros, a seguir, apresentam o desempenho da arrecadação dos principais itens do IRPJ e da CSLL, bem assim, dos setores que mais contribuíram para o resultado:

ARRECADAÇÃO DO IRPJ/CSLL
PERÍODO: JANEIRO A JULHO - 2018/2017
(A PREÇOS DE JULHO/2018 - IPCA)

UNIDADE: R\$ MILHÕES

DISCRIMINAÇÃO	ARRECADAÇÃO		DIFERENÇAS	
	JAN-JUL/18 [A]	JAN-JUL/17 [B]	[A]-[B]	[A]/[B]%
ESTIMATIVA MENSAL	71.122	60.129	10.993	18,28
FINANCEIRA	20.611	22.874	(2.263)	(9,89)
DEMAIS	50.510	37.254	13.256	35,58
DECLARAÇÃO DE AJUSTE	8.044	9.717	(1.673)	(17,22)
FINANCEIRA	3.353	3.900	(547)	(14,02)
DEMAIS	4.691	5.817	(1.126)	(19,36)
BALANÇO TRIMESTRAL	8.473	8.067	406	5,04
LUCRO PRESUMIDO	32.858	32.454	403	1,24
OUTROS	17.629	16.748	881	5,26
TOTAL	138.126	127.115	11.010	8,66

ARRECADAÇÃO DO IRPJ/CSLL POR DIVISÃO ECONÔMICA
PERÍODO: JANEIRO A JULHO - 2018/2017
(A PREÇOS DE JULHO/2018 - IPCA)

UNIDADE: R\$ MILHÕES

DIVISÃO ECONÔMICA (CNAE)	ARRECADAÇÃO		DIFERENÇAS	
	JAN-JUL/18 [A]	JAN-JUL/17 [B]	[A]-[B]	[A]/[B]%
. COMBUSTÍVEIS	4.704	266	4.439	1.671,42
. ATIVID. DE PRESTAÇÃO DE SERVIÇOS DE INFORMAÇÃO	3.210	673	2.536	376,73
. ELETRICIDADE	6.172	4.182	1.990	47,60
. ATIVIDADES AUXILIARES DO SETOR FINANCEIRO	6.263	4.947	1.316	26,61
. SEGUROS E PREVIDÊNCIA COMPLEMENTAR	8.345	7.196	1.149	15,97
. COMÉRCIO VAREJISTA	7.236	6.579	657	9,98
. ATIVIDADES DE ATENÇÃO À SAÚDE HUMANA	3.885	3.438	447	13,01
. FABRICAÇÃO DE VEÍCULOS AUTOMOTORES	981	550	431	78,45
. OUTRAS ATIVID. PROFIS., CIENTÍFICAS E TÉCNICAS	997	587	410	69,93
. FABRICAÇÃO DE CELULOSE, PAPEL E PROD. DE PAPEL	761	381	380	99,86
SUBTOTAL [A]	42.553	28.797	13.756	47,77
DEMAIS [B]	95.572	98.318	(2.746)	(2,79)
TOTAL [C]=[A]+[B]	138.126	127.115	11.010	8,66

- **IRRF-Rendimentos do Trabalho (R\$ 70.609 milhões/+4,05%):** o resultado reflete: a) variação nominal de +3,10% (IPCA 0,27%) da massa salarial habitual nos meses de dezembro de 2017 e maio de 2018 em relação a igual período do ano anterior e, b) crescimento nominal de 21,56% do imposto recolhido em razão de pagamentos associados com o PLR (participação dos lucros e resultados).

- **IRRF-Rendimentos de Capital (R\$ 29.487 milhões/-16,11%):** resultado explicado pelos decréscimos nominais de 21,60% no item “Aplicações de Renda Fixa (PF e PJ)” e de 29,58% no item “Fundos de Renda Fixa”;
- **IRRF-Rendimentos de Residentes no Exterior (R\$ 17.988 milhões/+12,62%):** resultado explicado pelos aumentos nominais de 72,87% no item “Rendimentos do Trabalho”, de 17,61% no item “Juros sobre Capital Próprio” e de 20,56% no item “Royalties e Assistência Técnica”.
- **IRRF-Outros Rendimentos (R\$ 6.940 milhões/+7,12%):** resultado que reflete os aumentos nominais de 8,53% na arrecadação do item “Remuneração de serviços prestados à PJ” e de 2,10% no item “Prêmio obtido em Concursos e Sorteios”.
- **IOF (R\$ 21.058 milhões/0,00%):** o resultado é explicado, principalmente, por a) combinação do crescimento da arrecadação nas operações de crédito, com a redução da arrecadação nas operações com títulos e valores mobiliários; b) arrecadação atípica, em abril de 2017, no item operações de câmbio na entrada de moedas.

ARRECAÇÃO DO IOF
PERÍODO: JANEIRO A JULHO - 2018/2017
(A PREÇOS DE JULHO/2018 - IPCA)

UNIDADE: R\$ MILHÕES

DISCRIMINAÇÃO	ARRECAÇÃO		DIFERENÇAS	
	JAN-JUL/18 [A]	JAN-JUL/17 [B]	[A]-[B]	[A]/[B]%
OPERAÇÕES DE CRÉDITO - PESSOA JURÍDICA	4.962	4.888	74	1,51
OPERAÇÕES DE CRÉDITO - PESSOA FÍSICA	9.178	8.765	413	4,72
OPERAÇÕES DE CÂMBIO - SAÍDA DE MOEDA	2.352	1.927	424	22,02
OPERAÇÕES DE CÂMBIO - ENTRADA DE MOEDA	704	943	(240)	(25,41)
SUBTOTAL [A]	17.195	16.523	672	4,06
TÍTULOS OU VALORES MOBILIÁRIOS	602	1.220	(618)	(50,65)
DEMAIS	3.261	3.315	(54)	(1,63)
SUBTOTAL [B]	3.863	4.535	(672)	(14,82)
TOTAL	21.058	21.058	(0)	(0,00)

- **Cofins (R\$ 142.385 milhões/+13,05%) e PIS/Pasep (R\$ 38.092 milhões/+11,30%):** esse resultado decorreu, fundamentalmente, da combinação dos seguintes fatores: a) variações reais positiva de 6,00% do volume de vendas (PMC-IBGE) e negativa de 0,55% do volume de serviços (PMS-IBGE) entre dezembro de 2017 e junho de 2018 em relação à dezembro de 2016 e junho de 2017; b) melhor desempenho do setor de combustíveis, especialmente em razão do aumento das respectivas alíquotas a partir do último decêndio de julho de 2017 e c) melhor desempenho da arrecadação do segmento Demais Empresas e Importação.

O quadro a seguir apresenta a arrecadação dos principais itens e dos principais setores econômicos:

ARRECADAÇÃO DA COFINS/PIS-PASEP
PERÍODO: JANEIRO A JULHO - 2018/2017
(A PREÇOS DE JULHO/2018 - IPCA)

UNIDADE: R\$ MILHÕES

DISCRIMINAÇÃO	ARRECADAÇÃO		DIFERENÇAS	
	JAN-JUL/18 [A]	JAN-JUL/17 [B]	[A]-[B]	[A]/[B]%
IMPORTAÇÃO	34.045	26.598	7.448	28,00
OUTROS	146.432	133.574	12.858	9,63
TOTAL	180.478	160.171	20.306	12,68

ARRECADAÇÃO DA COFINS/PIS-PASEP POR DIVISÃO ECONÔMICA
PERÍODO: JANEIRO A JULHO - 2018/2017
(A PREÇOS DE JULHO/2018 - IPCA)

UNIDADE: R\$ MILHÕES

DIVISÃO ECONÔMICA (CNAE)	ARRECADAÇÃO		DIFERENÇAS	
	JAN-JUL/18 [A]	JAN-JUL/17 [B]	[A]-[B]	[A]/[B]%
. COMBUSTÍVEIS	22.590	12.940	9.650	74,57
. COMÉRCIO ATACADISTA	17.493	15.087	2.406	15,94
. FABRICAÇÃO DE VEÍCULOS AUTOMOTORES	8.041	6.436	1.605	24,93
. FABRICAÇÃO DE BEBIDAS	2.338	1.533	805	52,49
. METALURGIA	1.817	1.292	525	40,63
. SEGUROS E PREVIDÊNCIA COMPLEMENTAR	3.497	3.021	476	15,75
. ATIVIDADES AUXILIARES DO SETOR FINANCEIRO	2.162	1.692	470	27,81
. TRANSPORTE TERRESTRE	3.215	2.827	388	13,73
. COMÉRCIO E REPAR. DE VEÍC. AUTOMOT. E MOTOCICL.	2.150	1.833	317	17,28
. FABRICAÇÃO DE PRODUTOS QUÍMICOS	4.278	3.966	313	7,88
SUBTOTAL [A]	67.581	50.627	16.953	33,49
DEMAIS [B]	112.897	109.544	3.353	3,06
TOTAL [C]=[A]+[B]	180.478	160.171	20.306	12,68

- **Outras receitas administradas pela RFB (R\$ 24.468 milhões/+56,41%):** resultado influenciado pela arrecadação do PERT/PRT, principalmente em função das quitações antecipadas, em janeiro de 2018, crescimento da arrecadação dos depósitos judiciais e aumento nominal, de 5,15%, na arrecadação de Loterias.
- **Receita previdenciária (R\$ 233.397 milhões/+1,15%):** a massa salarial habitual de dezembro de 2017 a junho de 2018, apurada pela PNAD Contínua – Mensal/IBGE em todas as regiões brasileiras, apresentou crescimento nominal de 2,58% em relação a igual período do ano anterior. Com atualização pelo IPCA, há uma redução de 0,45%.

O Cadastro Geral de Empregados e Desempregados (CAGED/MTE) apresentou, até o mês de junho de 2018, um saldo positivo de 392.461 empregos. A contribuição dos principais setores para esse resultado foi a seguinte: serviços (+279,1 mil postos), indústria de transformação (+75,7 mil postos) e comércio (-94,8 mil postos). Nos últimos doze meses, verificou-se um aumento de 280.093 postos de trabalho.

III. RECEITAS ADMINISTRADAS PELA RFB - DESEMPENHO DA ARRECADAÇÃO DE JULHO DE 2018 EM RELAÇÃO A JULHO DE 2017 (Tabelas I e I-A).

A arrecadação das Receitas Administradas pela RFB apresentou, no mês de julho de 2018, variação real (IPCA) de **8,38%** em relação ao mesmo mês do ano anterior.

Os principais fatores que, além do desempenho da economia, em conjunto, contribuíram para esse resultado foram os seguintes

- crescimento da arrecadação do IRPJ/CSLL, especialmente dos recolhimentos efetuados por estimativa;
- elevação nas alíquotas de PIS/Cofins incidentes sobre gasolina e diesel, com efeito na arrecadação a partir de agosto de 2017 (Decreto 9.101/17);

Apresenta-se, a seguir, o desempenho da arrecadação por tributo e os principais fatores que concorreram para esse desempenho²:

- **Imposto de Importação (R\$ 3.837 milhões/+34,81%) e IPI-Vinculado (R\$ 1.644 milhões/+39,13%):** resultado decorrente, principalmente, da conjugação dos seguintes fatores: elevação de 19,42% na taxa média de câmbio; redução de 21,02% na alíquota média efetiva do Imposto de Importação, da redução 19,29% na alíquota média efetiva do IPI-Vinculado e do crescimento de 51,79% no valor em dólares (volume) das importações;
- **IPI-Outros (R\$ 2.223 milhões/20,99%):** a arrecadação do mês pode ser explicada pelo crescimento de 3,51% na produção industrial de junho de 2018 em relação a junho de 2017 (Pesquisa Industrial Mensal - Produção Física/ IBGE) e pelas saídas, que seriam dadas em maio, mas que em decorrência da mobilização dos caminhoneiros, foram dadas em junho de 2018;

A seguir, quadro demonstrativo da arrecadação desse tributo, destacando os principais setores:

ARRECADAÇÃO DO IPI-OUTROS POR DIVISÃO ECONÔMICA
PERÍODO: JULHO - 2018/2017
(A PREÇOS DE JULHO/2018 - IPCA)

UNIDADE: R\$ MILHÕES

DIVISÃO ECONÔMICA (CNAE)	ARRECADAÇÃO		DIFERENÇAS	
	JUL/18 [A]	JUL/17 [B]	[A]-[B]	[A]/[B]%
. METALURGIA	137	63	75	119,79
. COMÉRCIO ATACADISTA	302	253	49	19,37
. FABRICAÇÃO DE CELULOSE, PAPEL E PROD. DE PAPEL	140	102	38	37,42
SUBTOTAL [A]	579	417	162	38,83
DEMAIS [B]	1.643	1.420	224	15,75
TOTAL [C]=[A]+[B]	2.223	1.837	386	20,99

² A informação inserida logo após a denominação do tributo, entre parêntesis, representa o valor da arrecadação no mês de julho de 2018 e a variação real (IPCA), em relação ao mesmo mês do ano anterior.

- **IRPF (R\$ 2.750 milhões/+3,43%)**: resultado decorrente, principalmente, do acréscimo na arrecadação das quotas de declaração, conforme demonstrado na tabela abaixo;

ARRECADAÇÃO DO IRPF
PERÍODO: JULHO - 2018/2017
(A PREÇOS DE JULHO/2018 - IPCA)

UNIDADE: R\$ MILHÕES

DISCRIMINAÇÃO	ARRECADAÇÃO		DIFERENÇAS	
	JUL/18 [A]	JUL/17 [B]	[A]-[B]	[A]/[B]%
QUOTAS-DECLARAÇÃO	1.577	1.492	86	5,76
GANHOS DE CAPITAL NA ALIENAÇÃO DE BENS	362	348	15	4,18
CARNÊ-LEÃO	428	456	(27)	(6,04)
OUTROS	383	364	18	4,99
TOTAL	2.750	2.659	91	3,43

- **IRPJ (R\$ 15.746 milhões/+28,94%) e CSLL (R\$ 8.475 milhões/+26,29%)**: esse resultado deveu-se, basicamente, ao incremento de 84,79% na arrecadação referente à estimativa mensal, principalmente das empresas não financeiras. Além de pagamentos atípicos ocorridos no mês, houve uma redução significativa das compensações tributárias contra os débitos de IRPJ e CSLL.

Os quadros, a seguir, apresentam o desempenho da arrecadação dos principais itens do IRPJ e da CSLL, bem assim, dos setores que mais contribuíram para o resultado:

ARRECADAÇÃO DO IRPJ/CSLL
PERÍODO: JULHO - 2018/2017
(A PREÇOS DE JULHO/2018 - IPCA)

UNIDADE: R\$ MILHÕES

DISCRIMINAÇÃO	ARRECADAÇÃO		DIFERENÇAS	
	JUL/18 [A]	JUL/17 [B]	[A]-[B]	[A]/[B]%
ESTIMATIVA MENSAL	10.832	5.862	4.970	84,79
FINANCEIRA	1.923	1.451	471	32,48
DEMAIS	8.909	4.410	4.499	102,00
BALANÇO TRIMESTRAL	2.078	1.712	367	21,41
LUCRO PRESUMIDO	8.814	8.482	332	3,91
OUTROS	2.497	2.867	(370)	(12,91)
TOTAL	24.220	18.922	5.298	28,00

ARRECAÇÃO DO IRPJ/CSLL POR DIVISÃO ECONÔMICA
PERÍODO: JULHO - 2018/2017
(A PREÇOS DE JULHO/2018 - IPCA)

UNIDADE: R\$ MILHÕES

DIVISÃO ECONÔMICA (CNAE)	ARRECAÇÃO		DIFERENÇAS	
	JUL/18 [A]	JUL/17 [B]	[A]-[B]	[A]/[B]%
. COMBUSTÍVEIS	1.319	28	1.291	4.578,86
. ATIVID. DE PRESTAÇÃO DE SERVIÇOS DE INFORMAÇÃO	958	78	880	1.134,86
. ENTIDADES FINANCEIRAS	2.292	1.446	845	58,46
. ELETRICIDADE	707	420	287	68,39
. FABRICAÇÃO DE CELULOSE, PAPEL E PROD. DE PAPEL	306	59	247	419,96
. SEGUROS E PREVIDÊNCIA COMPLEMENTAR	947	713	235	32,92
. COMÉRCIO ATACADISTA	1.808	1.582	225	14,24
. EXTRAÇÃO DE PETRÓLEO E GÁS NATURAL	217	6	212	3.757,48
. FABRICAÇÃO DE PRODUTOS QUÍMICOS	420	254	166	65,38
. ATIVIDADES AUXILIARES DO SETOR FINANCEIRO	639	484	155	31,95
SUBTOTAL [A]	9.612	5.069	4.543	89,63
DEMAIS [B]	14.608	13.853	755	5,45
TOTAL [C]=[A]+[B]	24.220	18.922	5.298	28,00

- **IRRF-Rendimentos do Trabalho (R\$ 9.013 milhões/+0,41%):** o resultado reflete, a redução nominal da de massa salarial de 0,46% (-4,64 pelo IPCA) combinada com o crescimento dos recolhimentos ligados às aposentadorias do regime geral e do servidor público e dos recolhimentos de participações nos lucros e resultados (PLR);
- **IRRF-Rendimentos de Capital (R\$ 3.169 milhões/-13,85%):** resultado explicado pelos decréscimos nominais de 27,20% no item “Aplicações de Renda Fixa (PF e PJ)”, de 22,75% no item “Fundos de Renda Fixa”, em razão da redução na taxa de juros;
- **IRRF-Rendimentos de Residentes no Exterior (R\$ 2.987 milhões/+38,57%):** resultado explicado pelos aumentos nominais de 140,22% no item “Rendimentos do Trabalho” e de 19,15% no item “Royalties e Assistência Técnica”.
- **IOF (R\$ 3.003 milhões/-3,41%):** a arrecadação do mês é explicada em razão dos decréscimos da arrecadação do IOF incidente nas operações de crédito e de títulos ou valores mobiliários;

ARRECAÇÃO DO IOF
PERÍODO: JULHO - 2018/2017
(A PREÇOS DE JULHO/2018 - IPCA)

UNIDADE: R\$ MILHÕES

DISCRIMINAÇÃO	ARRECAÇÃO		DIFERENÇAS	
	JUL/18 [A]	JUL/17 [B]	[A]-[B]	[A]/[B]%
OPERAÇÕES DE CRÉDITO - PESSOA JURÍDICA	697	735	(38)	(5,14)
OPERAÇÕES DE CRÉDITO - PESSOA FÍSICA	1.294	1.347	(54)	(3,98)
OPERAÇÕES DE CÂMBIO - SAÍDA DE MOEDA	356	309	47	15,23
OPERAÇÕES DE CÂMBIO - ENTRADA DE MOEDA	97	83	13	16,12
SUBTOTAL [A]	2.444	2.474	(31)	(1,25)
TÍTULOS OU VALORES MOBILIÁRIOS	91	158	(67)	(42,56)
DEMAIS	468	476	(8)	(1,59)
SUBTOTAL [B]	559	634	(75)	(11,82)
TOTAL	3.003	3.108	(106)	(3,41)

- **Cofins (R\$ 20.078 milhões/+12,99%) e PIS/Pasep (R\$ 5.360 milhões/+12,39%):** esse resultado decorreu, fundamentalmente, da combinação dos seguintes fatores: a) variações reais positivas de 3,70% do volume de vendas (PMC-IBGE) e de 0,90% no volume de serviços (PMS-IBGE) entre junho de 2018 e junho de 2017; b) melhor desempenho do setor de combustíveis, especialmente em razão do aumento das respectivas alíquotas a partir do último decêndio de julho de 2017; c) melhor desempenho na arrecadação dos segmentos demais Empresas e Importação e d) menor volume de compensações pelo segmento financeiro.

O quadro a seguir apresenta a arrecadação dos principais itens e dos principais setores econômicos:

ARRECAÇÃO DA COFINS/PIS-PASEP
PERÍODO: JULHO - 2018/2017
(A PREÇOS DE JULHO/2018 - IPCA)

UNIDADE: R\$ MILHÕES

DISCRIMINAÇÃO	ARRECAÇÃO		DIFERENÇAS	
	JUL/18 [A]	JUL/17 [B]	[A]-[B]	[A]/[B]%
IMPORTAÇÃO	4.994	3.975	1.019	25,65
OUTROS	20.443	18.563	1.880	10,13
TOTAL	25.438	22.538	2.900	12,87

ARRECAÇÃO DA COFINS/PIS-PASEP POR DIVISÃO ECONÔMICA
PERÍODO: JULHO - 2018/2017
(A PREÇOS DE JULHO/2018 - IPCA)

UNIDADE: R\$ MILHÕES

DIVISÃO ECONÔMICA (CNAE)	ARRECAÇÃO		DIFERENÇAS	
	JUL/18 [A]	JUL/17 [B]	[A]-[B]	[A]/[B]%
. COMBUSTÍVEIS	3.287	1.883	1.404	74,53
. FABRICAÇÃO DE VEÍCULOS AUTOMOTORES	1.337	1.009	328	32,50
. ELETRICIDADE	1.455	1.251	204	16,27
. TRANSPORTE TERRESTRE	523	393	130	33,08
. SEGUROS E PREVIDÊNCIA COMPLEMENTAR	529	417	112	26,77
. ADMIN. PÚBLICA, DEFESA E SEGURIDADE SOCIAL	1.033	934	99	10,57
. METALURGIA	253	165	88	53,01
. ATIVIDADES AUXILIARES DO SETOR FINANCEIRO	342	258	83	32,32
. FABRICAÇÃO DE MÁQUINAS E EQUIPAMENTOS	323	254	69	27,40
. FABRICAÇÃO DE PRODUTOS QUÍMICOS	672	607	65	10,64
SUBTOTAL [A]	9.754	7.173	2.581	35,98
DEMAIS [B]	15.684	15.365	319	2,08
TOTAL [C]=[A]+[B]	25.438	22.538	2.900	12,87

- **Cide-Combustíveis (R\$ 368 milhões/-22,88%):** Esse resultado decorre da redução, no mês de junho de 2018, da alíquota incidente sobre o diesel, para zero;
- **Outras receitas administradas pela RFB (R\$ 2.604 milhões/-15,40%):** resultado influenciado pela conjugação dos seguintes fatores: a) arrecadações referentes ao Programa de Regularização Tributária (PRT/PERT) e recolhimento de R\$ 355 milhões em depósitos judiciais e b) arrecadação em julho de 2017 da parcela das multas da reabertura do RERCT – Regime Especial de Regularização Cambial e Tributária, sem contrapartida em 2018, e redução nominal, de 8,51%, na arrecadação de Loterias;
- **Receita previdenciária (R\$ 32.962 milhões/-0,70%):** a massa salarial habitual de junho de 2018 em relação a junho de 2017, apurada pela PNAD Contínua – Mensal/IBGE, em todas as regiões brasileiras, apresentou redução nominal de 0,46%. Com atualização pelo IPCA, há uma redução de 4,64%.

O Cadastro Geral de Empregados e Desempregados (CAGED/MTE) apresentou, para o mês de junho de 2018, um saldo negativo de 661 empregos. A contribuição dos principais setores para esse resultado foi a seguinte: agricultura (+40,9 mil postos), comércio (-21,0 mil postos) e indústria de transformação (-20,5 mil postos).

IV. RECEITAS ADMINISTRADAS PELA RFB - DESEMPENHO DA ARRECADAÇÃO DE JULHO DE 2018 EM RELAÇÃO A JULHO DE 2018 (Tabelas I e I-A).

A arrecadação das Receitas Administradas pela RFB apresentou, no mês de julho de 2018, variação real (IPCA) de **9,43%** em relação ao mês anterior, em decorrência, principalmente, dos seguintes fatores sazonais:

- pagamento, em julho/2018, da 1ª cota ou cota única do IRPJ e da CSSL referente à apuração trimestral encerrada no mês de junho/2018;
- recolhimento semestral, no mês de junho/2018, do IRRF- Rendimentos de Capital, em conformidade com a Lei 10.892/04;

V. ARRECAÇÃO POR BASES DE INCIDÊNCIA

ARRECAÇÃO DAS RECEITAS ADMINISTRADAS PELA RFB POR BASE DE INCIDÊNCIA
PERÍODO: 2015 A 2017 E JANEIRO A JULHO DE 2018
(A PREÇOS DE JULHO/2018 - IPCA)

UNIDADE: R\$ MILHÕES

DISCRIMINAÇÃO	2015		2016		2017		2018	
	VALOR	%	VALOR	%	VALOR	%	VALOR	%
TRIBUTOS SOBRE RENDA E PROPRIEDADE	453.019	32,37	468.571	34,29	449.454	32,99	285.744	34,80
TRIBUTOS SOBRE FOLHA DE SALÁRIOS	408.425	29,18	395.529	28,95	402.693	29,56	222.517	27,10
TRIBUTOS SOBRE BENS E SERVIÇOS	461.365	32,96	418.222	30,61	432.084	31,71	267.331	32,56
TRIBUTOS SOBRE TRANSAÇÕES FINANCEIRAS	40.740	2,91	36.376	2,66	36.113	2,65	21.065	2,57
OUTROS	36.170	2,58	47.667	3,49	42.062	3,09	24.450	2,98
TOTAL	1.399.719	100,00	1.366.365	100,00	1.362.406	100,00	821.106	100,00

O exame da tabela acima demonstra a estabilidade da participação das bases de incidência nos anos de 2015 a 2017. A base renda e propriedade, em 2016, foi impactada pelo regime de regularização cambial e tributária-RERCT, motivo para o crescimento da participação dessa base no conjunto. Além disto, cabe esclarecer que a base sobre renda e propriedade, no início do ano, é positivamente afetada pelo ajuste do IRPJ/CSLL efetuado pelas empresas optantes pelo recolhimento por meio de estimativa mensal.

(*) ANEXO METODOLÓGICO – ARRECAÇÃO POR BASES DE INCIDÊNCIA

O presente anexo tem como objetivo apresentar a metodologia empregada na análise da **Arrecadação por Bases de Incidência**, que passa, a partir de agora, a fazer parte da nota de arrecadação mensal elaborada pela Secretaria da Receita Federal do Brasil (RFB).

O primeiro ponto importante a ser destacado é que essa apresentação não segue a metodologia de cálculo adotada no estudo da Carga Tributária que vem sendo elaborado pela RFB desde 1995. No estudo da Carga Tributária, uma premissa básica adotada é que o enfoque econômico sempre deve prevalecer sobre o enfoque jurídico, de forma que qualquer pagamento efetuado pelo contribuinte que seja compulsório, mesmo que sem natureza jurídica de tributo, será levado em conta. Esse é o caso, por exemplo, do Fundo de Garantia por Tempo de Serviço (FGTS) e do Salário-Família. Outro enfoque adotado no estudo da Carga é que dos pagamentos compulsórios são excluídos aqueles que configuram penalidade, sanção ou outros acréscimos legais.

No caso da análise da arrecadação por base de incidência, serão considerados somente os tributos administrados pela RFB, aí consideradas as receitas compulsórias decorrentes dos acréscimos legais para cada tributo. O motivo para inclusão é o fato dos acréscimos legais refletirem não só a mesma natureza jurídica do tributo, como também um esforço fiscal efetivo do Estado na busca dos tributos pagos a destempo.

Esses dois pontos relevantes são suficientes para mostrar ao leitor que não haverá uma comparabilidade direta e imediata entre as informações produzidas, devendo-se sempre estar atento aos caminhos adotados em cada estudo. As demais diferenças adotadas serão comentadas a seguir para cada base de incidência apresentada, quando for o caso.

As bases de incidência escolhidas serão as mesmas do estudo da Carga Tributária, com a única diferença que à base Renda será adicionada a base Propriedade, uma vez que o único tributo sobre a propriedade de competência da União é Imposto sobre a Propriedade Territorial Rural (ITR), cuja arrecadação não é expressiva frente aos demais tributos. Desse modo, as bases de incidência escolhidas em nosso enfoque serão:

1. Tributos sobre Renda e Propriedade;
2. Tributos sobre Folha de Salários;
3. Tributos sobre Bens e Serviços;
4. Tributos sobre Transações Financeiras; e
5. Outros Tributos.

A seguir são apresentadas as agregações a cada uma das bases de incidência apresentadas.

1. Tributos sobre Renda e Propriedade

Essa base de incidência é composta pelos seguintes tributos: Imposto de Renda da Pessoa Física, Imposto de Renda da Pessoa Jurídica, Contribuição Social sobre o Lucro Líquido, Imposto de Renda Retido na Fonte em todas as suas modalidades (Trabalho, Capital, Residentes no Exterior e Outros), Contribuições sobre Concursos sobre Prognósticos e Imposto sobre a Propriedade Territorial Rural. Uma diferença relevante a ser apontada em relação ao estudo da Carga Tributária é que no item referente ao Imposto de Renda da Pessoa Jurídica foi mantida a arrecadação relativa ao Lucro Presumido. Ainda que a base de cálculo desse tributo seja a receita bruta da empresa, entende-se que as alíquotas aplicáveis refletem, de alguma maneira, a lucratividade do negócio.

2. Tributos sobre Folha de Salários

Essa base de incidência é composta pelos seguintes tributos: Contribuições Previdenciárias (Contribuições sobre Empresas em Geral e Contribuições destinadas a outras entidades ou fundos); e Contribuições ao PIS-Folha/Pasep e Contribuição para o Plano de Seguridade Social do Servidor (CPSS).

3. Tributos sobre Bens e Serviços

Essa base de incidência é composta pelos seguintes tributos: Contribuição para o Financiamento da Seguridade Social (Cofins); a Contribuição para o Programa de Integração Social (PIS), exceto a incidente sobre Folha de Salários; Imposto sobre Produtos Industrializados (IPI) em todas as suas modalidades (Bebidas, Fumo, Automóveis, Vinculado à Importação e Outros); Tributos sobre o Comércio Exterior (Imposto de Importação, e Imposto de Exportação); CIDE-Combustíveis e Contribuições Previdenciárias sobre o faturamento.

4. Tributos sobre Transações Financeiras;

Essa base de incidência é composta pelos seguintes tributos: IOF (Imposto sobre Operações de Crédito, Câmbio e Seguro, ou relativas a Títulos ou Valores Mobiliários) e CPMF (Contribuição Provisória sobre Movimentação Financeira), com arrecadação residual relativa a fatos geradores pretéritos.

5. Outros Tributos.

Essa base de incidência é composta pelos seguintes tributos: Todos os tributos não classificados nas bases de incidência anteriores, como, por exemplo: CIDE-Remessas, Contribuição sobre Lojas Francas e Selos de Controle, Depósitos Judiciais e Receitas da Dívida Ativa não pertencentes às bases de incidência anteriores.

Receitas de Parcelamento

Como regra, a receita de parcelamento de débitos vencidos deve ser alocada na categoria em que se enquadra o respectivo tributo. No caso dos parcelamentos que englobem mais de um tributo e cujo pagamento possa ser distribuído entre eles, adota-se a regra de alocação correspondente. Caso não seja possível alocar junto ao respectivo tributo, os valores pagos decorrentes de parcelamento foram incluídos na categoria Outros Tributos.

Receitas do Simples-Nacional

As Receitas arrecadadas pelo Simples-Nacional serão alocadas nos respectivos tributos de acordo com a classificação dada pela legislação vigente. Portanto, ao contrário do estudo da Carga Tributária, que alocada a arrecadação total do Simples-Nacional na base de bens e serviços, em nossa metodologia estará alocada aos respectivos tributos.

VI. INFORMAÇÕES ADICIONAIS

a) Parcelamentos

a.1) Refis

O quadro a seguir mostra a evolução da arrecadação do REFIS, referente aos impostos e contribuições administrados pela RFB, no ano de 2017 e nos meses de janeiro a julho de 2018.

ARRECAÇÃO DO REFIS
PERÍODO: 2017 E JANEIRO A JULHO DE 2018
(A PREÇOS CORRENTES)

UNIDADE: R\$ MILHÕES

MÊS	ARRECAÇÃO
JAN-DEZ 2017	171
JAN	14
FEV	13
MAR	(40)
ABR	13
MAI	10
JUN	12
JUL	73
JAN-JUL 2018	96

a.2) Paes e Paex

Os quadros, a seguir, mostram a arrecadação relativa ao parcelamento especial (Paes), em conformidade com o art. 1º da Lei 10.684/03, e ao Paex, em conformidade com a Medida Provisória 303/06.

ARRECAÇÃO DO PAES
PERÍODO: 2017 E JANEIRO A JULHO DE 2018
(A PREÇOS CORRENTES)

MÊS	PESSOAS FÍSICAS		PESSOAS JURÍDICAS		TOTAL	
	VALOR (R\$ MILHÕES)	Nº CONTRIB. COM DÉBITOS EM PARCELAMENTO	VALOR (R\$ MILHÕES)	Nº CONTRIB. COM DÉBITOS EM PARCELAMENTO	VALOR (R\$ MILHÕES)	Nº CONTRIB. COM DÉBITOS EM PARCELAMENTO
JAN-DEZ 2017	6	-	229	-	235	-
JAN	0	167	20	1.617	20	1.784
FEV	0	127	2	1.553	2	1.680
MAR	0	109	31	1.527	31	1.636
ABR	0	66	2	1.456	2	1.522
MAI	0	40	2	1.382	2	1.422
JUN	0	34	5	1.349	5	1.383
JUL	0	21	2	1.207	2	1.228
JAN-JUL 2018	0	-	64	-	64	-

ARRECAÇÃO MP Nº 303/06 (PAEX)
PERÍODO: 2017 E JANEIRO A JULHO DE 2018
(A PREÇOS CORRENTES)

UNIDADE: R\$ MILHÕES

RECEITAS	2017	2018							
		JAN	FEV	MAR	ABR	MAI	JUN	JUL	TOTAL
I. IMPORTAÇÃO	0	-	-	-	-	-	-	-	-
IPI	1	0	0	0	0	-	-	-	0
I. RENDA	10	0	0	0	0	0	0	0	1
IOF	-	-	-	-	-	-	-	-	-
COFINS	11	0	0	0	0	0	0	0	1
PIS/PASEP	13	0	0	0	0	0	(0)	0	0
CSLL	4	0	0	0	0	0	0	0	0
SIMPLES (*)	0	-	0	0	-	-	-	0	0
OUTRAS	0	0	0	0	0	0	0	0	0
RECEITA ADMINISTRADA PELA RFB	40	0	0	0	0	0	0	0	2

(*) Art. 8º MP 303/06.

a.3) Parcelamento - Lei 11.941/09 (códigos específicos)

O quadro a seguir mostra a arrecadação relativa ao parcelamento, em conformidade com a Lei 11.941/09.

ARRECAÇÃO DA LEI Nº 11.941/09
PERÍODO: 2009 A 2017 E JANEIRO A JULHO DE 2018
(A PREÇOS CORRENTES)

UNIDADE: R\$ MILHÕES

MÊS	PREVIDENCIÁRIA	DEMAIS	TOTAL
JAN-DEZ 2009	730	4.008	4.739
JAN-DEZ 2010	2.091	5.598	7.690
JAN-DEZ 2011	3.907	17.112	21.019
JAN-DEZ 2012	3.960	12.600	16.560
JAN-DEZ 2013	3.493	10.439	13.932
JAN-DEZ 2014	3.112	10.056	13.168
JAN-DEZ 2015	1.836	4.718	6.554
JAN-DEZ 2016	1.695	4.372	6.066
JAN-DEZ 2017	1.569	3.702	5.271
JAN	121	256	377
FEV	107	244	351
MAR	103	244	347
ABR	107	251	358
MAI	98	230	328
JUN	100	273	373
JUL	102	239	342
JAN-JUL 2018	739	1.738	2.476

a.4) Parcelamento - Lei 12.865/13

O quadro a seguir mostra a arrecadação relativa ao parcelamento instituído pela Lei 12.865/13.

ARRECAÇÃO DA LEI Nº 12.865/13
PERÍODO: 2013 A 2017 E JANEIRO A JULHO DE 2018
(A PREÇOS CORRENTES)

UNIDADE: R\$ MILHÕES

MÊS	PREVIDENCIÁRIA	DEMAIS			TOTAL GERAL
		REABERTURA LEI 11.941/09	OUTRAS MODALIDADES	TOTAL	
OUT-DEZ 2013	175	1.247	20.363	21.610	21.786
JAN-DEZ 2014	611	2.973	2.023	4.996	5.607
JAN-DEZ 2015	485	1.779	1.335	3.114	3.599
JAN-DEZ 2016	422	1.484	1.468	2.952	3.374
JAN-DEZ 2017	349	1.201	1.591	2.792	3.141
JAN	23	74	136	210	233
FEV	60	205	137	342	402
MAR	20	61	137	198	218
ABR	21	100	138	238	259
MAI	18	60	139	198	216
JUN	31	60	139	199	230
JUL	17	61	139	200	218
JAN-JUL 2018	189	621	966	1.586	1.776

a.5) Parcelamento - Lei 12.996/14

O quadro a seguir mostra a arrecadação relativa ao parcelamento instituído pela Lei 12.996/14.

ARRECAÇÃO DA LEI Nº 12.996/14
PERÍODO: 2014 A 2017 E JANEIRO A JULHO DE 2018
(A PREÇOS CORRENTES)

UNIDADE: R\$ MILHÕES

MÊS	PREVIDENCIÁRIA	DEMAIS	TOTAL
JUL-DEZ 2014	3.336	9.668	13.003
JAN-DEZ 2015	1.926	9.362	11.288
JAN-DEZ 2016	1.864	5.073	6.937
JAN-DEZ 2017	1.014	2.986	4.000
JAN	83	233	316
FEV	65	183	247
MAR	63	179	243
ABR	62	204	266
MAI	60	170	230
JUN	61	183	244
JUL	60	173	233
JAN-JUL 2018	454	1.324	1.778

a.6) Parcelamento - Lei 13.496/17

O quadro a seguir mostra a arrecadação relativa ao parcelamento instituído pela Lei 13.496/17.

ARRECAÇÃO DA LEI Nº 13.496/17
PERÍODO: 2017 E JANEIRO A JULHO DE 2018
(A PREÇOS CORRENTES)

UNIDADE: R\$ MILHÕES

MÊS	PREVIDENCIÁRIA	DEMAIS	TOTAL
JAN	0	-	0
FEV	22	70	93
MAR	33	87	120
ABR	55	141	195
MAI	109	1.164	1.272
JUN	42	217	258
JUL	80	412	492
AGO	218	1.585	1.804
SET	323	2.467	2.790
OUT	554	3.717	4.272
NOV	516	3.865	4.382
DEZ	386	2.536	2.922
JAN-DEZ 2017	2.338	16.262	18.600
JAN	501	5.853	6.354
FEV	143	635	778
MAR	120	588	708
ABR	111	567	678
MAI	113	585	698
JUN	48	514	563
JUL	120	506	626
JAN-JUL 2018	1.156	9.249	10.405

b) Simples-Nacional

O quadro a seguir mostra a arrecadação relativa ao Simples-Nacional, instituído pela Lei Complementar 123, de 14 de dezembro de 2006.

ARRECAÇÃO DO SIMPLES
PERÍODO: JANEIRO A JULHO - 2018/2017
(A PREÇOS CORRENTES)

UNIDADE: R\$ MILHÕES

MÊS	SIMPLES					
	RFB		ICMS/ISS		TOTAL	
	2018	2017	2018	2017	2018	2017
JAN	8.187	5.518	1.954	1.706	10.141	7.223
FEV	5.365	4.318	1.505	1.316	6.870	5.634
MAR	5.232	4.481	1.453	1.344	6.685	5.825
ABR	5.766	4.845	1.597	1.473	7.362	6.318
MAI	5.683	4.789	1.604	1.437	7.286	6.226
JUN	5.759	5.085	1.608	1.557	7.366	6.642
JUL	6.020	5.122	1.672	1.551	7.692	6.673
JAN-JUL	42.012	34.158	11.392	10.384	53.404	44.542

c) Decomposição da arrecadação do IRPJ
**ARRECAÇÃO DO IRPJ
PERÍODO: 2017 E JANEIRO A JULHO DE 2018
(A PREÇOS CORRENTES)**

UNIDADE: R\$ MILHÕES

MÊS	LUCRO REAL		LUCRO PRESUMIDO		OUTROS		TOTAL	
	VALOR	%	VALOR	%	VALOR	%	VALOR	%
JAN-DEZ 2017	73.676	61,28	29.569	24,60	16.975	14,12	120.220	100,00
JAN	16.209	67,54	6.035	25,15	1.753	7,31	23.997	100,00
FEV	7.408	76,46	1.071	11,05	1.209	12,48	9.688	100,00
MAR	6.929	75,41	992	10,80	1.267	13,79	9.188	100,00
ABR	7.052	51,29	5.348	38,90	1.350	9,82	13.749	100,00
MAI	5.154	68,90	1.027	13,74	1.299	17,36	7.480	100,00
JUN	4.689	67,16	921	13,18	1.373	19,66	6.983	100,00
JUL	8.517	54,09	5.786	36,74	1.443	9,17	15.746	100,00
JAN-JUL 2018	55.958	64,44	21.180	24,39	9.694	11,16	86.832	100,00

d) Arrecadação dos rendimentos de capital
**ARRECAÇÃO DE IRRF-RENDIMENTOS DE CAPITAL
PERÍODO: JANEIRO A JULHO - 2018/2017
(A PREÇOS CORRENTES)**

UNIDADE: R\$ MILHÕES

MÊS	FUNDOS DE RENDA FIXA		OPERAÇÕES DE SWAP		JUROS REMUN. CAP. PRÓPRIO		APLICAÇÃO DE RENDA FIXA (PF e PJ)		OUTRAS		TOTAL	
	2018	2017	2018	2017	2018	2017	2018	2017	2018	2017	2018	2017
JAN	509	530	71	114	1.679	1.642	1.667	1.958	1.187	1.152	5.112	5.395
FEV	422	584	70	154	178	67	1.374	1.645	1.081	1.038	3.125	3.487
MAR	498	571	48	49	725	529	1.181	1.472	1.057	884	3.510	3.505
ABR	683	832	100	69	158	196	1.308	1.693	1.136	972	3.385	3.761
MAI	519	724	98	39	121	115	1.175	1.635	1.075	997	2.988	3.510
JUN	4.909	7.513	205	76	449	139	1.214	1.585	994	1.016	7.771	10.329
JUL	377	488	260	75	359	296	1.159	1.592	1.015	1.069	3.169	3.521
JAN-JUL	7.916	11.242	852	575	3.669	2.983	9.078	11.579	7.545	7.129	29.060	33.508
VAR. % 2018/2017	-29,58		48,14		22,99		-21,60		5,84		-13,27	

e) Arrecadação previdenciária - repasses

A tabela a seguir apresenta a receita previdenciária, proveniente de repasses, para o período de janeiro a julho dos anos de 2017 e 2018.

ARRECAÇÃO PREVIDENCIÁRIA - REPASSES
PERÍODO: JANEIRO A JULHO - 2018/2017
(A PREÇOS CORRENTES)

UNIDADE: R\$ MILHÕES

REPASSES	ARRECAÇÃO		DIFERENÇAS	
	JAN-JUL/18 [A]	JAN-JUL/17 [B]	[A]-[B]	[A]/[B]% (IPCA)
SIMPLES /PAES/PAEX	22.480	20.613	1.867	5,62
Parcelamentos / Lei 11.941/09 / Lei 12.996/14	745	894	(149)	(19,40)
Programa de Recuperação Fiscal - REFIS	74	98	(24)	(24,44)
Outros	-	-	-	-
TOTAL REPASSES	23.300	21.606	1.694	4,43

f) Receitas administradas por outros órgãos

ARRECAÇÃO DAS RECEITAS ADMINISTRADAS POR OUTROS ÓRGÃOS
PERÍODO: JANEIRO A JULHO - 2018/2017
(A PREÇOS DE JULHO/2018 - IPCA)

UNIDADE: R\$ MILHÕES

DISCRIMINAÇÃO	ARRECAÇÃO		DIFERENÇAS	
	JAN-JUL/18 [A]	JAN-JUL/17 [B]	[A]-[B]	[A]/[B]%
ROYALTIES	33.452	21.322	12.131	56,89
OUTROS	2.889	2.696	193	7,16
TOTAL	36.342	24.018	12.324	51,31

g) Desonerações Tributárias
**DESONERAÇÕES TRIBUTÁRIAS
PERÍODO: JULHO - 2018/2017
(A PREÇOS CORRENTES)**

UNIDADE: R\$ MILHÕES

DISCRIMINAÇÃO	2018 [A]	2017 [B]	[A] - [B]
Folha de Salários	1.025	1.207	(182)
INOVAR-Auto	-	74	(74)
Vale-Cultura	-	70	(70)
Lucro Presumido	112	107	5
IPI-Total	127	121	5
Entidades Beneficentes - Cebas	127	122	5
IRPF-Transportadores	142	135	6
Depreciação Acelerada BK	154	148	7
Transporte Coletivo	158	151	7
Tributação PLR	207	198	9
Planos de Saúde	210	201	9
Cesta Básica	958	917	41
Simplex e MEI	1.190	1.139	51
Outros	2.555	2.445	110
TOTAL	6.964	7.035	(72)

Obs: Tabela refere-se ao impacto em 2018 e 2017 das desonerações instituídas desde 2010.

**DESONERAÇÕES TRIBUTÁRIAS
PERÍODO: JANEIRO A JULHO - 2018/2017
(A PREÇOS CORRENTES)**

UNIDADE: R\$ MILHÕES

DISCRIMINAÇÃO	2018 [A]	2017 [B]	[A] - [B]
INOVAR-Auto	-	295	(295)
Vale-Cultura	-	281	(281)
Folha de Salários	6.941	7.031	(90)
Lucro Presumido	440	427	13
IPI-Total	499	485	14
Entidades Beneficentes - Cebas	501	487	14
IRPF-Transportadores	557	541	16
Depreciação Acelerada BK	609	592	17
Transporte Coletivo	622	604	18
Tributação PLR	816	793	23
Planos de Saúde	828	804	24
Cesta Básica	3.775	3.667	108
Simplex e MEI	4.691	4.557	134
Outros	10.068	9.780	288
TOTAL	30.346	30.344	2

Obs: Tabela refere-se ao impacto em 2018 e 2017 das desonerações instituídas desde 2010.

ANEXOS

TABELA I
ARRECADAÇÃO DAS RECEITAS FEDERAIS
PERÍODO: JUNHO E JULHO DE 2018 E JULHO DE 2017
(A PREÇOS CORRENTES)

UNIDADE: R\$ MILHÕES

RECEITAS	2018		2017	VARIACÃO (%)	
	JULHO	JUNHO	JULHO	<u>JUL/18</u> <u>JUN/18</u>	<u>JUL/18</u> <u>JUL/17</u>
IMPOSTO SOBRE IMPORTAÇÃO	3.837	3.588	2.724	6,95	40,85
I.P.I-TOTAL	4.888	4.195	3.893	16,52	25,54
I.P.I-FUMO	455	335	409	35,75	11,29
I.P.I-BEBIDAS	172	187	219	(8,14)	(21,41)
I.P.I-AUTOMÓVEIS	394	339	376	16,22	4,62
I.P.I-VINCULADO À IMPORTAÇÃO	1.644	1.630	1.131	0,88	45,37
I.P.I-OUTROS	2.223	1.703	1.758	30,48	26,42
IMPOSTO SOBRE A RENDA-TOTAL	34.665	30.037	29.337	15,41	18,16
I.RENDA-PESSOA FÍSICA	2.750	3.027	2.545	(9,13)	8,07
I.RENDA-PESSOA JURÍDICA	15.746	6.983	11.688	125,50	34,72
ENTIDADES FINANCEIRAS	1.048	907	759	15,59	38,15
DEMAIS EMPRESAS	14.698	6.076	10.929	141,90	34,48
I.RENDA-RETIDO NA FONTE	16.169	20.027	15.104	(19,27)	7,05
I.R.R.F-RENDIMENTOS DO TRABALHO	9.013	9.090	8.591	(0,85)	4,91
I.R.R.F-RENDIMENTOS DE CAPITAL	3.169	7.771	3.521	(59,22)	(9,99)
I.R.R.F-RENDIMENTOS DE RESIDENTES NO EXTERIOR	2.987	2.188	2.063	36,49	44,78
I.R.R.F-OUTROS RENDIMENTOS	1.000	979	929	2,15	7,58
IOF - I. S/ OPERAÇÕES FINANCEIRAS	3.003	3.228	2.975	(6,98)	0,93
ITR - I. TERRITORIAL RURAL	17	21	12	(18,73)	41,37
COFINS - CONTRIB. P/ A SEGURIDADE SOCIAL	20.078	19.854	17.006	1,13	18,06
ENTIDADES FINANCEIRAS	1.529	1.373	1.521	11,36	0,50
DEMAIS EMPRESAS	18.549	18.481	15.485	0,36	19,79
CONTRIBUIÇÃO PARA O PIS/PASEP	5.360	5.279	4.564	1,54	17,43
ENTIDADES FINANCEIRAS	252	239	240	5,06	4,92
DEMAIS EMPRESAS	5.109	5.040	4.325	1,37	18,13
CSLL - CONTRIB. SOCIAL S/ LUCRO LÍQUIDO	8.475	4.055	6.422	109,01	31,96
ENTIDADES FINANCEIRAS	928	683	647	35,87	43,40
DEMAIS EMPRESAS	7.547	3.372	5.775	123,82	30,67
CIDE-COMBUSTÍVEIS	215	368	493	(41,54)	(56,35)
PSS - CONTRIB. DO PLANO DE SEGURIDADE DO SERVIDOR	2.621	2.596	2.695	0,97	(2,77)
OUTRAS RECEITAS ADMINISTRADAS	2.604	2.364	2.945	10,11	(11,60)
SUBTOTAL [A]	85.761	75.585	73.069	13,46	17,37
RECEITA PREVIDENCIÁRIA [B]	32.962	32.548	31.768	1,27	3,76
ADMINISTRADAS PELA RFB [C]=[A]+[B]	118.723	108.132	104.837	9,79	13,25
ADMINISTRADAS POR OUTROS ÓRGÃOS [D]	10.891	2.723	5.111	300,01	113,10
TOTAL GERAL [E]=[C]+[D]	129.615	110.855	109.948	16,92	17,89

TABELA I-A
ARRECADAÇÃO DAS RECEITAS FEDERAIS
PERÍODO: JUNHO E JULHO DE 2018 E JULHO DE 2017
(A PREÇOS DE JULHO/2018 - IPCA)

UNIDADE: R\$ MILHÕES

RECEITAS	2018		2017	VARIACÃO (%)	
	JULHO	JUNHO	JULHO	<u>JUL/18</u> <u>JUN/18</u>	<u>JUL/18</u> <u>JUL/17</u>
IMPOSTO SOBRE IMPORTAÇÃO	3.837	3.600	2.846	6,60	34,81
I.P.I-TOTAL	4.888	4.208	4.068	16,14	20,15
I.P.I-FUMO	455	336	427	35,30	6,51
I.P.I-BEBIDAS	172	188	229	(8,44)	(24,78)
I.P.I-AUTOMÓVEIS	394	340	393	15,84	0,13
I.P.I-VINCULADO À IMPORTAÇÃO	1.644	1.635	1.182	0,54	39,13
I.P.I-OUTROS	2.223	1.709	1.837	30,05	20,99
IMPOSTO SOBRE A RENDA-TOTAL	34.665	30.136	30.653	15,03	13,09
I.RENDA-PESSOA FÍSICA	2.750	3.037	2.659	(9,43)	3,43
I.RENDA-PESSOA JURÍDICA	15.746	7.006	12.212	124,76	28,94
ENTIDADES FINANCEIRAS	1.048	910	793	15,21	32,22
DEMAIS EMPRESAS	14.698	6.096	11.419	141,11	28,71
I.RENDA-RETIDO NA FONTE	16.169	20.094	15.782	(19,53)	2,45
I.R.R.F-RENDIMENTOS DO TRABALHO	9.013	9.120	8.976	(1,17)	0,41
I.R.R.F-RENDIMENTOS DE CAPITAL	3.169	7.796	3.679	(59,35)	(13,85)
I.R.R.F-RENDIMENTOS DE RESIDENTES NO EXTERIOR	2.987	2.195	2.155	36,04	38,57
I.R.R.F-OUTROS RENDIMENTOS	1.000	982	971	1,82	2,96
IOF - I. S/ OPERAÇÕES FINANCEIRAS	3.003	3.238	3.108	(7,29)	(3,41)
ITR - I. TERRITORIAL RURAL	17	21	13	(19,00)	35,30
COFINS - CONTRIB. P/ A SEGURIDADE SOCIAL	20.078	19.920	17.769	0,79	12,99
ENTIDADES FINANCEIRAS	1.529	1.378	1.590	11,00	(3,81)
DEMAIS EMPRESAS	18.549	18.542	16.179	0,03	14,64
CONTRIBUIÇÃO PARA O PIS/PASEP	5.360	5.296	4.769	1,20	12,39
ENTIDADES FINANCEIRAS	252	240	251	4,71	0,42
DEMAIS EMPRESAS	5.109	5.056	4.519	1,04	13,06
CSLL - CONTRIB. SOCIAL S/ LUCRO LÍQUIDO	8.475	4.068	6.710	108,33	26,29
ENTIDADES FINANCEIRAS	928	685	676	35,42	37,25
DEMAIS EMPRESAS	7.547	3.383	6.034	123,09	25,07
CIDE-COMBUSTÍVEIS	215	370	516	(41,73)	(58,22)
PSS - CONTRIB. DO PLANO DE SEGURIDADE DO SERVIDOR	2.621	2.604	2.816	0,63	(6,94)
OUTRAS RECEITAS ADMINISTRADAS	2.604	2.372	3.077	9,75	(15,40)
SUBTOTAL [A]	85.761	75.834	76.346	13,09	12,33
RECEITA PREVIDENCIÁRIA [B]	32.962	32.655	33.193	0,94	(0,70)
ADMINISTRADAS PELA RFB [C]=[A]+[B]	118.723	108.489	109.539	9,43	8,38
ADMINISTRADAS POR OUTROS ÓRGÃOS [D]	10.891	2.732	5.340	298,70	103,95
TOTAL GERAL [E]=[C]+[D]	129.615	111.221	114.879	16,54	12,83

TABELA II
ARRECADAÇÃO DAS RECEITAS FEDERAIS
PERÍODO: JANEIRO A JULHO - 2018/2017
(A PREÇOS CORRENTES)

UNIDADE: R\$ MILHÕES

RECEITAS	2018	2017	VAR. (%)	PARTICIPAÇÃO (%)	
	[A]	[B]	[A]/[B]	2018	2017
IMPOSTO SOBRE IMPORTAÇÃO	23.058	17.794	29,58	2,73	2,35
I.P.I-TOTAL	30.686	26.463	15,96	3,64	3,49
I.P.I-FUMO	3.044	2.868	6,15	0,36	0,38
I.P.I-BEBIDAS	1.459	1.633	(10,69)	0,17	0,22
I.P.I-AUTOMÓVEIS	2.589	2.364	9,49	0,31	0,31
I.P.I-VINCULADO À IMPORTAÇÃO	9.830	7.495	31,16	1,16	0,99
I.P.I-OUTROS	13.764	12.102	13,73	1,63	1,60
IMPOSTO SOBRE A RENDA-TOTAL	232.034	217.539	6,66	27,50	28,68
I.RENDA-PESSOA FÍSICA	22.152	21.553	2,78	2,63	2,84
I.RENDA-PESSOA JURÍDICA	86.832	76.411	13,64	10,29	10,07
ENTIDADES FINANCEIRAS	12.783	13.822	(7,51)	1,51	1,82
DEMAIS EMPRESAS	74.048	62.590	18,31	8,77	8,25
I.RENDA-RETIDO NA FONTE	123.050	119.575	2,91	14,58	15,76
I.R.R.F-RENDIMENTOS DO TRABALHO	69.459	64.673	7,40	8,23	8,53
I.R.R.F-RENDIMENTOS DE CAPITAL	29.060	33.508	(13,27)	3,44	4,42
I.R.R.F-RENDIMENTOS DE RESIDENTES NO EXTERIOR	17.701	15.219	16,31	2,10	2,01
I.R.R.F-OUTROS RENDIMENTOS	6.831	6.175	10,62	0,81	0,81
IOF - I. S/ OPERAÇÕES FINANCEIRAS	20.735	20.074	3,29	2,46	2,65
ITR - I. TERRITORIAL RURAL	100	122	(18,28)	0,01	0,02
COFINS - CONTRIB. P/ A SEGURIDADE SOCIAL	140.149	120.056	16,74	16,61	15,83
ENTIDADES FINANCEIRAS	10.533	11.043	(4,62)	1,25	1,46
DEMAIS EMPRESAS	129.616	109.013	18,90	15,36	14,37
CONTRIBUIÇÃO PARA O PIS/PASEP	37.492	32.621	14,93	4,44	4,30
ENTIDADES FINANCEIRAS	1.755	1.799	(2,44)	0,21	0,24
DEMAIS EMPRESAS	35.737	30.822	15,95	4,23	4,06
CSLL - CONTRIB. SOCIAL S/ LUCRO LÍQUIDO	48.966	44.617	9,75	5,80	5,88
ENTIDADES FINANCEIRAS	10.872	11.680	(6,92)	1,29	1,54
DEMAIS EMPRESAS	38.094	32.936	15,66	4,51	4,34
CIDE-COMBUSTÍVEIS	2.752	3.322	(17,14)	0,33	0,44
PSS - CONTRIB. DO PLANO DE SEGURIDADE DO SERVIDOR	18.299	18.146	0,84	2,17	2,39
OUTRAS RECEITAS ADMINISTRADAS	24.019	14.923	60,95	2,85	1,97
SUBTOTAL [A]	578.289	515.676	12,14	68,53	67,98
RECEITA PREVIDENCIÁRIA [B]	229.743	219.969	4,44	27,22	29,00
ADMINISTRADAS PELA RFB [C]=[A]+[B]	808.032	735.645	9,84	95,75	96,98
ADMINISTRADAS POR OUTROS ÓRGÃOS [D]	35.837	22.888	56,58	4,25	3,02
TOTAL GERAL [E]=[C]+[D]	843.870	758.533	11,25	100,00	100,00

TABELA II-A
ARRECADAÇÃO DAS RECEITAS FEDERAIS
PERÍODO: JANEIRO A JULHO - 2018/2017
(A PREÇOS DE JULHO/2018 - IPCA)

UNIDADE: R\$ MILHÕES

RECEITAS	2018	2017	VAR. (%)	PARTICIPAÇÃO (%)	
	[A]	[B]	[A]/[B]	2018	2017
IMPOSTO SOBRE IMPORTAÇÃO	23.406	18.664	25,41	2,73	2,35
I.P.I-TOTAL	31.167	27.757	12,29	3,63	3,49
I.P.I-FUMO	3.095	3.007	2,91	0,36	0,38
I.P.I-BEBIDAS	1.484	1.714	(13,43)	0,17	0,22
I.P.I-AUTOMÓVEIS	2.630	2.480	6,03	0,31	0,31
I.P.I-VINCULADO À IMPORTAÇÃO	9.976	7.861	26,91	1,16	0,99
I.P.I-OUTROS	13.983	12.695	10,14	1,63	1,60
IMPOSTO SOBRE A RENDA-TOTAL	235.829	228.308	3,29	27,50	28,69
I.RENDA-PESSOA FÍSICA	22.493	22.596	(0,45)	2,62	2,84
I.RENDA-PESSOA JURÍDICA	88.312	80.249	10,05	10,30	10,08
ENTIDADES FINANCEIRAS	13.043	14.540	(10,30)	1,52	1,83
DEMAIS EMPRESAS	75.269	65.709	14,55	8,78	8,26
I.RENDA-RETIDO NA FONTE	125.024	125.463	(0,35)	14,58	15,76
I.R.R.F-RENDIMENTOS DO TRABALHO	70.609	67.862	4,05	8,23	8,53
I.R.R.F-RENDIMENTOS DE CAPITAL	29.487	35.151	(16,11)	3,44	4,42
I.R.R.F-RENDIMENTOS DE RESIDENTES NO EXTERIOR	17.988	15.972	12,62	2,10	2,01
I.R.R.F-OUTROS RENDIMENTOS	6.940	6.479	7,12	0,81	0,81
IOF - I. S/ OPERAÇÕES FINANCEIRAS	21.058	21.058	(0,00)	2,46	2,65
ITR - I. TERRITORIAL RURAL	101	128	(20,86)	0,01	0,02
COFINS - CONTRIB. P/ A SEGURIDADE SOCIAL	142.385	125.948	13,05	16,61	15,83
ENTIDADES FINANCEIRAS	10.702	11.586	(7,63)	1,25	1,46
DEMAIS EMPRESAS	131.683	114.362	15,15	15,36	14,37
CONTRIBUIÇÃO PARA O PIS/PASEP	38.092	34.224	11,30	4,44	4,30
ENTIDADES FINANCEIRAS	1.783	1.888	(5,52)	0,21	0,24
DEMAIS EMPRESAS	36.309	32.336	12,29	4,23	4,06
CSLL - CONTRIB. SOCIAL S/ LUCRO LÍQUIDO	49.813	46.866	6,29	5,81	5,89
ENTIDADES FINANCEIRAS	11.097	12.292	(9,72)	1,29	1,54
DEMAIS EMPRESAS	38.716	34.574	11,98	4,52	4,34
CIDE-COMBUSTÍVEIS	2.800	3.484	(19,63)	0,33	0,44
PSS - CONTRIB. DO PLANO DE SEGURIDADE DO SERVIDOR	18.588	19.034	(2,34)	2,17	2,39
OUTRAS RECEITAS ADMINISTRADAS	24.468	15.643	56,41	2,85	1,97
SUBTOTAL [A]	587.709	541.115	8,61	68,54	67,99
RECEITA PREVIDENCIÁRIA [B]	233.397	230.744	1,15	27,22	28,99
ADMINISTRADAS PELA RFB [C]=[A]+[B]	821.106	771.858	6,38	95,76	96,98
ADMINISTRADAS POR OUTROS ÓRGÃOS [D]	36.342	24.018	51,31	4,24	3,02
TOTAL GERAL [E]=[C]+[D]	857.448	795.876	7,74	100,00	100,00

TABELA III
ARRECAÇÃO DAS RECEITAS FEDERAIS
PERÍODO: JANEIRO DE 2014 A JULHO DE 2018
(A PREÇOS CORRENTES)

UNIDADE: R\$ MILHÕES

MÊS	I. Renda	IPI (Exceto IPI-Vinculado)	I. Importação e IPI-Vinculado	Contribuições (*)	Receita Previdenciária	Outros	Receitas Administradas pela RFB	Receitas Administradas por Outros Órgãos	Total Geral (**)
JAN	39.723	3.632	4.914	36.240	28.719	3.885	117.112	6.555	123.667
FEV	18.337	2.384	4.266	24.991	27.338	3.774	81.090	2.053	83.143
MAR	21.885	2.567	4.276	25.733	26.955	3.243	84.660	1.965	86.625
ABR	33.140	2.751	4.221	28.297	27.725	3.639	99.772	6.114	105.885
MAIO	21.022	2.825	4.245	26.226	28.034	3.573	85.925	1.971	87.897
JUN	23.972	2.926	3.777	26.669	28.060	3.811	89.213	2.174	91.387
JUL	25.314	2.706	4.200	28.118	28.119	4.303	92.759	6.058	98.816
AGO	22.590	2.845	4.092	27.183	29.285	6.322	92.318	2.060	94.377
SET	20.151	2.910	4.541	26.416	29.073	5.599	88.691	2.030	90.721
OUT	26.647	3.183	4.853	30.386	29.150	5.630	99.850	6.367	106.216
NOV	24.440	3.532	4.423	31.376	30.325	8.365	102.461	2.012	104.472
DEZ	27.215	3.263	4.219	27.394	45.068	5.765	112.924	1.820	114.744
JAN-DEZ 2014	304.437	35.524	52.026	339.028	357.851	57.908	1.146.775	41.176	1.187.950
JAN	39.929	4.029	4.724	36.813	30.021	4.906	120.422	4.860	125.282
FEV	21.960	2.258	4.194	27.389	28.281	4.616	88.698	1.284	89.982
MAR	24.936	2.291	5.480	26.927	28.524	4.350	92.508	1.605	94.112
ABR	33.986	2.670	4.732	30.057	29.311	5.043	105.799	3.442	109.241
MAIO	22.787	2.587	4.128	26.595	29.187	4.682	89.967	1.533	91.500
JUN	26.816	2.473	4.610	26.975	28.955	5.411	95.239	1.852	97.091
JUL	26.532	2.483	5.014	30.111	29.097	7.142	100.378	4.490	104.868
AGO	20.739	2.523	4.813	27.402	29.114	7.511	92.101	1.637	93.738
SET	21.628	2.796	5.094	28.196	28.919	6.985	93.618	1.621	95.239
OUT	26.780	2.703	4.995	30.445	29.008	5.317	99.248	4.282	103.530
NOV	22.953	2.694	4.204	29.814	28.927	5.215	93.807	1.654	95.461
DEZ	33.056	2.938	3.848	28.949	45.052	5.612	119.455	2.047	121.502
JAN-DEZ 2015	322.101	32.446	55.836	349.670	364.396	66.791	1.191.240	30.307	1.221.546
JAN	43.392	2.962	4.130	39.711	30.865	5.084	126.143	3.242	129.385
FEV	20.040	2.132	3.793	26.805	29.455	4.439	86.663	1.188	87.851
MAR	24.931	2.301	4.107	28.851	29.885	4.461	94.536	1.242	95.779
ABR	36.441	2.598	3.409	32.061	30.357	4.614	109.479	1.417	110.895
MAIO	23.306	3.001	3.655	28.177	30.367	4.519	93.026	2.193	95.219
JUN	28.181	2.307	3.593	26.965	30.525	4.721	96.291	1.838	98.129
JUL	30.088	2.311	3.393	32.535	30.815	4.689	103.832	3.584	107.416
AGO	21.665	2.364	3.937	27.102	30.542	4.572	90.181	1.627	91.808
SET	23.163	2.651	3.665	28.256	29.942	5.548	93.224	1.546	94.770
OUT	51.536	2.816	3.670	31.139	30.285	26.924	146.369	2.432	148.801
NOV	26.554	2.739	3.856	31.130	30.843	4.840	99.961	2.284	102.245
DEZ	35.152	3.303	3.724	30.278	48.356	4.980	125.793	1.814	127.607
JAN-DEZ 2016	364.448	31.486	44.930	363.009	382.235	79.390	1.265.498	24.406	1.289.904
JAN	47.147	2.703	3.789	41.771	31.750	4.738	131.898	5.494	137.392
FEV	22.763	2.453	2.888	27.756	30.438	4.411	90.710	1.649	92.358
MAR	25.994	2.614	3.826	29.401	31.154	4.347	97.335	1.659	98.994
ABR	38.054	3.036	3.263	31.600	31.364	5.151	112.469	5.578	118.047
MAIO	24.131	2.534	3.813	28.253	31.665	5.679	96.074	1.620	97.694
JUN	30.113	2.866	3.855	28.799	31.829	4.860	102.322	1.778	104.100
JUL	29.337	2.762	3.855	31.182	31.768	5.932	104.837	5.111	109.948
AGO	24.952	2.664	4.297	31.426	32.681	6.208	102.228	1.978	104.206
SET	24.413	3.120	4.171	31.745	32.504	7.938	103.890	1.704	105.595
OUT	30.851	3.134	4.500	35.398	32.646	8.382	114.910	6.233	121.144
NOV	26.440	3.239	4.495	35.317	33.147	10.559	113.198	1.890	115.089
DEZ	35.503	3.306	3.816	33.583	51.229	8.155	135.591	2.250	137.842
JAN-DEZ 2017	359.698	34.431	46.568	386.229	402.176	76.361	1.305.463	36.945	1.342.408
JAN	48.553	3.334	4.560	45.554	34.478	11.487	147.966	7.654	155.619
FEV	25.373	2.789	4.015	33.000	32.109	5.814	103.100	2.022	105.122
MAR	27.468	2.862	4.505	31.849	31.818	5.313	103.814	1.845	105.659
ABR	39.777	3.203	4.516	36.281	32.910	5.698	122.385	8.421	130.806
MAIO	26.163	2.859	4.593	32.079	32.918	5.298	103.911	2.281	106.192
JUN	30.037	2.565	5.218	32.152	32.548	5.613	108.132	2.723	110.855
JUL	34.665	3.243	5.481	36.749	32.962	5.623	118.723	10.891	129.615
JAN-JUL 2018	232.034	20.856	32.888	247.664	229.743	44.847	808.032	35.837	843.870

(*) CPMF, COFINS, PIS/PASEP, CSLL e CIDE-COMBUSTÍVEIS.

TABELA III-A
ARRECAÇÃO DAS RECEITAS FEDERAIS
PERÍODO: JANEIRO DE 2014 A JULHO DE 2018
(A PREÇOS DE JULHO/2018 - IPCA)

UNIDADE: R\$ MILHÕES

MÊS	I. Renda	IPI (Exceto IPI-Vinculado)	I. Importação e IPI-Vinculado	Contribuições (*)	Receita Previdenciária	Outros	Receitas Administradas pela RFB	Receitas Administradas por Outros Órgãos	Total Geral (**)
JAN	52.404	4.791	6.483	47.809	37.887	5.125	154.500	8.647	163.147
FEV	24.026	3.124	5.590	32.743	35.819	4.944	106.245	2.689	108.934
MAR	28.412	3.333	5.551	33.408	34.995	4.211	109.910	2.551	112.461
ABR	42.738	3.547	5.443	36.492	35.754	4.692	128.667	7.884	136.552
MAIO	26.986	3.626	5.449	33.667	35.988	4.587	110.304	2.530	112.834
JUN	30.650	3.741	4.829	34.099	35.878	4.872	114.068	2.779	116.848
JUL	32.363	3.459	5.370	35.948	35.949	5.501	118.589	7.745	126.334
AGO	28.809	3.629	5.218	34.666	37.346	8.063	117.731	2.626	120.357
SET	25.553	3.690	5.759	33.496	36.866	7.100	112.465	2.574	115.039
OUT	33.649	4.019	6.128	38.370	36.810	7.109	126.086	8.040	134.125
NOV	30.705	4.438	5.556	39.419	38.099	10.509	128.726	2.527	131.253
DEZ	33.927	4.068	5.260	34.150	56.183	7.187	140.773	2.268	143.042
JAN-DEZ 2014	390.223	45.465	66.636	434.268	457.573	73.900	1.468.065	52.862	1.520.927
JAN	49.167	4.961	5.817	45.329	36.966	6.041	148.282	5.984	154.266
FEV	26.714	2.747	5.102	33.319	34.404	5.616	107.902	1.562	109.464
MAR	29.940	2.750	6.579	32.330	34.248	5.223	111.071	1.926	112.997
ABR	40.519	3.183	5.642	35.833	34.945	6.012	126.133	4.104	130.237
MAIO	26.967	3.062	4.886	31.473	34.542	5.541	106.471	1.815	108.285
JUN	31.486	2.904	5.412	31.673	33.998	6.354	111.826	2.174	114.001
JUL	30.961	2.898	5.851	35.137	33.954	8.334	117.134	5.239	122.374
AGO	24.147	2.938	5.604	31.906	33.899	8.746	107.240	1.907	109.146
SET	25.047	3.238	5.900	32.654	33.492	8.090	108.421	1.877	110.298
OUT	30.762	3.105	5.738	34.972	33.322	6.107	114.006	4.919	118.925
NOV	26.102	3.064	4.781	33.905	32.897	5.930	106.679	1.881	108.560
DEZ	37.234	3.310	4.334	32.608	50.746	6.321	134.554	2.306	136.860
JAN-DEZ 2015	379.047	38.159	65.646	411.139	427.412	78.316	1.399.719	35.694	1.435.413
JAN	48.264	3.294	4.594	44.170	34.330	5.655	140.306	3.606	143.912
FEV	22.091	2.351	4.181	29.548	32.469	4.893	95.533	1.309	96.843
MAR	27.365	2.526	4.508	31.668	32.803	4.897	103.766	1.363	105.130
ABR	39.756	2.834	3.719	34.978	33.118	5.034	119.439	1.545	120.984
MAIO	25.230	3.249	3.956	30.503	32.874	4.892	100.704	2.374	103.078
JUN	30.401	2.488	3.876	29.089	32.929	5.092	103.875	1.983	105.858
JUL	32.290	2.480	3.641	34.916	33.070	5.032	111.431	3.846	115.276
AGO	23.149	2.526	4.206	28.957	32.633	4.885	96.357	1.738	98.095
SET	24.729	2.830	3.912	30.166	31.966	5.923	99.528	1.651	101.179
OUT	54.878	2.999	3.908	33.158	32.249	28.670	155.862	2.589	158.451
NOV	28.225	2.912	4.098	33.089	32.784	5.144	106.253	2.428	108.681
DEZ	37.253	3.501	3.946	32.087	51.246	5.278	133.311	1.923	135.233
JAN-DEZ 2016	393.630	33.990	48.547	392.331	412.473	85.395	1.366.365	26.356	1.392.720
JAN	49.775	2.853	4.001	44.100	33.520	5.002	139.251	5.800	145.051
FEV	23.954	2.581	3.039	29.207	32.030	4.642	95.452	1.735	97.187
MAR	27.285	2.744	4.015	30.861	32.701	4.562	102.168	1.742	103.910
ABR	39.887	3.183	3.421	33.123	32.875	5.399	117.888	5.847	123.735
MAIO	25.215	2.648	3.984	29.522	33.088	5.934	100.392	1.693	102.085
JUN	31.539	3.002	4.037	30.162	33.336	5.091	107.168	1.862	109.030
JUL	30.653	2.886	4.028	32.580	33.193	6.199	109.539	5.340	114.879
AGO	26.022	2.779	4.481	32.773	34.082	6.474	106.610	2.063	108.673
SET	25.419	3.248	4.343	33.052	33.844	8.265	108.171	1.775	109.946
OUT	31.987	3.250	4.666	36.702	33.848	8.691	119.144	6.463	125.608
NOV	27.338	3.349	4.647	36.517	34.272	10.918	117.042	1.955	118.996
DEZ	36.548	3.403	3.929	34.571	52.736	8.395	139.580	2.317	141.897
JAN-DEZ 2017	375.622	35.925	48.591	403.170	419.526	79.572	1.362.406	38.590	1.400.996
JAN	49.836	3.422	4.681	46.759	35.389	11.791	151.878	7.856	159.735
FEV	25.961	2.854	4.108	33.765	32.853	5.949	105.489	2.069	107.558
MAR	28.079	2.926	4.605	32.558	32.526	5.431	106.124	1.886	108.010
ABR	40.573	3.267	4.606	37.007	33.569	5.812	124.834	8.590	133.423
MAIO	26.580	2.905	4.667	32.591	33.443	5.382	105.568	2.318	107.885
JUN	30.136	2.573	5.235	32.258	32.655	5.632	108.489	2.732	111.221
JUL	34.665	3.243	5.481	36.749	32.962	5.623	118.723	10.891	129.615
JAN-JUL 2018	235.829	21.191	33.382	251.685	233.397	45.621	821.106	36.342	857.448

(*) CPMF, COFINS, PIS/PASEP, CSLL e CIDE-COMBUSTÍVEIS.

TABELA IV
ARRECAÇÃO DAS RECEITAS FEDERAIS
PERÍODO: 1995 A 2018
(A PREÇOS CORRENTES)

UNIDADE: R\$ MILHÕES

RECEITAS	ARRECAÇÃO																							
	1995	1996	1997	1998	1999	2000	2001	2002	2003	2004	2005	2006	2007	2008	2009	2010	2011	2012	2013	2014	2015	2016	2017	2018 (*)
IMPOSTO SOBRE IMPORTAÇÃO	4.911	4.221	5.138	6.544	7.916	8.493	9.078	7.969	8.083	9.201	9.080	10.036	12.257	17.235	16.092	21.119	26.734	31.111	37.196	36.839	39.015	31.465	32.525	23.058
I.P.I-TOTAL	13.635	15.512	16.833	16.306	16.503	18.697	19.385	19.629	19.295	22.621	26.320	28.159	33.863	39.466	30.753	39.991	46.918	45.927	47.108	50.711	49.266	44.951	48.474	30.686
I.P.I-FUMO	2.488	2.874	2.840	2.537	2.282	1.998	2.007	1.923	1.990	2.292	2.302	2.396	2.803	3.211	3.314	3.705	3.744	4.077	5.097	5.654	5.682	5.717	5.118	3.044
I.P.I-BEBIDAS	1.384	1.777	1.995	2.268	1.906	1.935	1.973	1.760	1.782	1.988	2.304	2.612	2.582	2.438	2.291	2.419	2.830	3.147	3.436	3.344	2.548	2.634	2.841	1.459
I.P.I-AUTOMÓVEIS	601	991	1.127	875	996	2.373	2.594	2.578	2.204	2.919	3.718	4.290	5.208	5.998	2.054	5.672	6.978	4.126	3.504	4.559	4.050	2.885	4.281	2.589
I.P.I-VINCULADO À IMPORTAÇÃO	2.987	2.897	3.827	4.188	4.540	4.830	4.765	4.887	4.519	5.175	5.288	6.158	7.702	10.402	8.410	11.321	13.736	15.965	15.211	15.187	16.821	13.465	14.043	9.830
I.P.I-OUTROS	6.175	6.972	7.044	6.436	6.778	7.561	8.047	8.480	8.800	10.248	12.709	12.703	15.567	17.417	14.684	16.873	19.631	18.612	21.968	20.165	20.250	22.192	13.764	
IMPOSTO SOBRE A RENDA-TOTAL	28.969	33.693	36.524	45.818	51.516	56.225	64.744	85.382	91.669	101.144	123.985	136.492	160.316	191.755	191.597	208.201	249.818	264.146	287.580	304.437	322.101	364.448	359.698	232.034
I.RENDA-PESSOA FÍSICA	2.165	2.494	2.849	3.030	3.257	3.649	4.057	4.460	5.103	6.134	7.367	8.535	13.655	14.986	14.840	17.254	21.973	24.310	26.440	27.779	28.450	30.515	32.205	22.152
I.RENDA-PESSOA JURÍDICA	9.342	12.906	12.802	12.503	13.750	17.538	16.855	33.673	32.778	37.535	50.809	55.849	70.034	84.726	84.521	89.101	104.054	108.840	121.140	121.189	113.397	140.482	120.220	86.832
ENTIDADES FINANCEIRAS	1.163	1.521	1.968	1.978	2.530	3.091	2.358	5.660	5.563	5.552	7.048	9.066	13.572	12.635	13.612	13.118	15.071	20.135	22.337	19.235	17.713	23.959	19.724	12.783
DEMAIS EMPRESAS	8.179	11.385	10.835	10.525	11.220	14.447	14.497	28.013	27.215	31.983	43.761	46.782	56.462	72.091	70.909	75.983	88.984	88.705	98.803	101.954	95.684	116.523	100.496	74.048
I.RENDA-RETIDO NA FONTE	17.462	18.294	20.873	30.286	34.509	35.039	43.832	47.250	53.789	57.475	65.809	72.109	76.627	92.042	92.236	101.847	123.791	130.997	140.000	155.470	180.255	193.451	207.273	123.050
I.R.R.F.-RENDIMENTOS DO TRABALHO	10.881	10.871	12.510	14.649	15.277	18.246	21.556	22.429	26.318	31.397	35.582	39.082	42.347	51.610	52.177	59.824	68.825	75.106	78.835	87.021	93.222	99.735	111.214	69.459
I.R.R.F.-RENDIMENTOS DE CAPITAL	4.175	4.902	5.029	11.956	13.656	10.706	15.206	16.253	18.936	17.129	19.814	20.891	21.421	24.854	22.927	24.185	34.254	32.980	34.471	39.816	52.469	59.142	58.632	29.060
I.R.R.F.-RENDIMENTOS DE RESIDENTES NO EXTERIOR	1.313	1.233	1.683	1.946	3.455	3.271	4.505	5.370	5.582	5.556	6.148	7.389	7.801	9.562	10.657	11.299	13.402	14.743	16.961	18.658	24.204	24.450	26.466	17.701
I.R.R.F.-OUTROS RENDIMENTOS	1.093	1.287	1.651	1.735	2.121	2.816	2.565	3.197	2.953	3.393	4.265	4.746	5.057	6.016	6.475	6.540	7.310	8.168	9.733	9.975	10.360	10.125	10.961	6.831
IOF - I. S/ OPERAÇÕES FINANCEIRAS	3.223	2.855	3.785	3.541	4.877	3.123	3.584	4.022	4.446	5.219	6.100	6.773	7.834	20.341	19.243	26.601	31.807	30.772	29.417	29.770	34.693	33.676	34.543	20.735
ITR - I. TERRITORIAL RURAL	105	262	209	224	273	267	226	245	289	292	323	343	379	470	475	526	603	677	847	985	1.193	1.239	1.370	100
COPINS - CONTRIB. P/ A SEGURIDADE SOCIAL	15.226	17.892	19.118	18.745	32.184	39.277	45.944	51.328	58.125	77.452	86.878	91.130	102.908	120.801	117.886	139.690	158.079	174.470	190.505	194.549	201.673	204.351	218.858	140.149
ENTIDADES FINANCEIRAS	-	-	-	-	1.447	2.490	2.541	3.560	4.233	4.544	5.932	4.799	5.544	6.002	7.384	7.437	9.577	10.490	11.683	12.726	15.278	19.496	18.668	10.533
DEMAIS EMPRESAS	15.226	17.892	19.118	18.745	30.737	36.787	43.403	47.768	53.893	72.907	80.946	86.331	97.365	114.799	110.502	132.253	148.502	163.980	178.822	181.823	186.395	184.855	200.190	129.616
CONTRIBUIÇÃO PARA O PIS/PASEP	6.122	7.390	7.590	7.547	9.835	9.895	11.297	12.673	17.023	19.594	21.856	24.042	26.836	31.598	31.755	40.548	41.844	46.217	50.182	51.955	53.781	54.348	58.476	37.492
ENTIDADES FINANCEIRAS	445	380	536	586	1.875	499	561	741	829	750	968	898	1.088	1.182	1.371	1.354	1.655	1.787	1.822	2.061	2.344	3.135	3.064	1.755
DEMAIS EMPRESAS	5.678	7.010	7.054	6.961	7.960	9.397	10.736	11.931	16.194	18.845	20.888	23.145	25.748	30.417	30.384	39.194	40.189	44.430	48.360	49.894	51.437	51.213	55.412	35.737
CSLL - CONTRIB. SOCIAL S/ LUCRO LÍQUIDO	5.852	6.598	7.698	7.704	7.303	9.164	9.279	13.216	16.331	19.845	25.891	27.966	34.501	43.970	44.237	45.928	58.127	57.514	63.148	65.547	61.382	67.908	69.248	48.966
ENTIDADES FINANCEIRAS	1.176	1.153	1.451	1.078	1.369	1.317	943	2.767	1.706	1.930	2.287	2.878	4.765	5.885	9.033	8.937	8.524	11.204	11.422	10.574	10.626	16.848	15.746	10.872
DEMAIS EMPRESAS	4.676	5.445	6.247	6.626	5.933	7.847	8.337	10.450	14.625	17.915	23.604	25.088	29.736	38.085	35.204	36.991	49.603	46.310	51.726	54.973	50.756	51.060	53.502	38.094
CIDE-COMBUSTÍVEIS	-	-	-	-	-	-	-	7.228	7.357	7.668	7.680	7.811	7.939	5.934	4.828	7.738	8.924	2.736	35	14	3.312	5.700	5.790	2.752
CONTRIBUIÇÃO PARA O FUNDAF	336	402	404	398	370	372	356	339	323	301	306	348	367	252	327	429	580	561	127	112	-	-	-	-
PSS - CONTRIB. DO PLANO DE SEGURIDADE DO SERVIDOR	-	-	-	-	-	-	-	-	-	-	-	11.997	15.150	16.071	18.513	20.811	22.588	22.983	24.551	26.954	29.505	30.701	33.804	18.299
OUTRAS RECEITAS ADMINISTRADAS	460	324	7.169	8.472	6.637	16.651	20.224	24.315	27.990	32.160	32.983	36.753	44.128	7.903	13.685	14.570	21.304	38.028	27.049	30.923	44.476	40.502	24.019	
SUBTOTAL [A]	78.839	89.148	104.469	115.299	139.415	162.164	184.119	226.346	250.933	295.496	341.401	381.848	446.479	495.795	489.390	566.152	667.326	689.768	768.724	788.924	826.844	883.263	903.287	578.289
RECEITA PREVIDENCIÁRIA [B]	35.138	43.686	47.971	50.141	52.503	58.651	67.413	76.044	86.719	101.214	115.897	133.138	153.845	180.476	200.737	233.609	271.588	302.321	331.937	357.851	364.396	382.235	402.176	229.743
ADMINISTRADAS PELA RFB [C]=[A]+[B]	113.977	132.834	152.440	165.440	191.918	220.815	251.532	302.390	337.653	396.710	457.297	514.986	600.324	676.272	690.127	799.760	938.914	992.089	1.100.661	1.146.775	1.191.240	1.265.498	1.305.463	808.032
ADMINISTRADAS POR OUTROS ÓRGÃOS [D]	5.166	5.948	8.207	17.845	12.101	13.442	11.737	14.740	18.354	22.069	17.352	20.368	17.642	25.474	26.675	26.759	30.979	37.171	38.169	41.176	30.307	24.406	36.945	35.837
TOTAL GERAL [E]=[C]+[D]	119.143	138.782	160.647	183.285	204.020	234.257	263.269	317.129	356.007	418.779	474.649	535.354	617.966	701.746	716.802	826.519	969.892	1.029.260	1.138.830	1.187.950	1.221.546	1.289.904	1.342.408	843.870

(*) ATÉ JULHO.

TABELA IV-A
ARRECAÇÃO DAS RECEITAS FEDERAIS
PERÍODO: 1995 A 2018
(A PREÇOS DE JULHO/2018 - IPCA)

UNIDADE: R\$ MILHÕES

RECEITAS	ARRECAÇÃO																							
	1995	1996	1997	1998	1999	2000	2001	2002	2003	2004	2005	2006	2007	2008	2009	2010	2011	2012	2013	2014	2015	2016	2017	2018 (*)
IMPOSTO SOBRE IMPORTAÇÃO	21.814	16.123	18.388	22.720	26.154	26.217	26.314	21.212	18.829	20.055	18.546	19.672	23.170	30.791	27.466	34.279	40.682	44.944	50.594	47.192	45.876	34.001	33.940	23.406
I.P.I-TOTAL	60.623	59.312	60.289	56.614	54.557	57.756	56.127	52.340	44.876	49.313	53.725	55.191	63.984	70.601	52.432	64.884	71.463	66.431	64.099	64.909	57.929	48.536	50.576	31.167
I.P.I-FUMO	11.043	11.009	10.180	8.813	7.576	6.183	5.814	5.134	4.630	5.004	4.703	4.699	5.296	5.748	5.653	6.022	5.708	5.894	6.946	7.255	6.709	6.183	5.341	3.095
I.P.I-BEBIDAS	6.136	6.811	7.145	7.879	6.324	5.978	5.722	4.699	4.147	4.338	4.701	5.120	4.883	4.370	3.912	3.931	4.310	4.555	4.687	4.290	3.004	2.841	2.965	1.484
I.P.I-AUTOMÓVEIS	2.683	3.780	4.041	3.035	3.257	7.316	7.513	6.879	5.128	6.360	7.580	8.407	9.837	10.739	3.487	9.188	10.642	5.989	4.772	5.830	4.763	3.115	4.467	2.630
I.P.I-VINCULADO À IMPORTAÇÃO	13.330	11.057	13.697	14.541	15.011	14.910	13.807	13.032	10.530	11.280	10.795	12.068	14.555	18.578	14.355	18.369	20.896	23.089	20.689	19.443	19.770	14.546	14.651	9.976
I.P.I-OUTROS	27.431	26.655	25.226	22.345	22.389	23.370	23.271	22.596	20.441	22.333	25.946	24.897	29.414	31.166	25.025	27.374	29.907	26.904	27.005	28.091	23.683	21.852	23.153	13.983
IMPOSTO SOBRE A RENDA-TOTAL	128.663	129.164	130.786	159.153	170.696	173.924	187.317	228.094	213.417	220.798	253.025	267.517	303.078	343.435	327.065	338.198	380.969	382.218	391.688	390.223	379.047	393.630	375.622	235.829
I.RENDA-PESSOA FÍSICA	9.493	9.536	10.199	10.504	10.797	11.319	11.784	11.983	11.871	13.429	15.064	16.738	25.817	26.851	25.322	28.005	33.457	35.166	35.992	35.572	33.453	32.970	33.650	22.493
I.RENDA-PESSOA JURÍDICA	41.784	49.618	45.855	43.431	45.594	54.344	48.836	90.549	76.401	82.062	103.873	109.586	132.538	152.050	144.342	144.896	158.988	157.777	165.306	155.724	134.155	151.856	125.672	88.312
ENTIDADES FINANCEIRAS	5.250	5.900	7.035	6.872	8.443	9.669	6.849	15.111	13.059	12.226	14.430	17.797	25.675	22.823	23.275	21.297	23.062	29.280	30.605	24.814	21.059	26.071	20.667	13.043
DEMAIS EMPRESAS	36.534	43.718	38.820	36.560	37.151	44.676	41.987	75.438	63.343	69.837	89.443	91.789	106.863	129.227	121.067	123.599	135.926	128.497	134.701	130.909	113.096	125.785	105.005	75.269
I.RENDA-RETIDO NA FONTE	77.386	70.010	74.732	105.218	114.306	108.261	126.698	125.563	125.145	125.307	134.089	141.193	144.724	164.533	157.401	165.298	188.524	189.276	190.389	198.927	211.439	208.805	216.300	125.024
I.R.R.F.-RENDIMENTOS DO TRABALHO	48.098	41.589	44.777	50.868	50.478	56.327	62.268	59.597	61.133	68.378	72.559	76.523	80.024	92.381	89.088	97.192	104.946	108.626	107.337	111.470	109.621	107.756	116.099	70.609
I.R.R.F.-RENDIMENTOS DE CAPITAL	18.590	18.772	18.031	41.570	45.379	33.122	43.988	43.160	44.154	37.430	40.298	40.904	40.404	44.315	39.087	39.162	52.015	47.587	46.768	50.809	61.230	63.713	61.146	29.487
I.R.R.F.-RENDIMENTOS DE RESIDENTES NO EXTERIOR	5.871	4.721	6.017	6.757	11.432	10.096	13.019	14.255	12.987	12.103	12.527	14.473	14.738	17.082	18.187	18.320	20.421	21.259	23.055	23.877	28.399	26.394	27.615	17.988
I.R.R.F.-OUTROS RENDIMENTOS	4.828	4.928	5.907	6.023	7.018	8.715	7.423	8.551	6.871	7.396	8.704	9.293	9.558	10.755	11.039	10.623	11.142	11.805	13.229	12.771	12.189	10.941	11.440	6.940
IOF - I. S/ OPERAÇÕES FINANCEIRAS	14.149	10.943	13.547	12.292	16.237	9.652	10.374	10.740	10.345	11.387	12.454	13.277	14.809	36.381	32.805	43.180	48.421	44.517	40.030	38.086	40.720	36.375	36.057	21.058
ITR - I. TERRITORIAL RURAL	459	991	746	781	896	818	648	647	667	630	656	671	713	832	804	850	909	970	1.145	1.249	1.380	1.325	1.425	101
COPINS - CONTRIB. P/ A SEGURIDADE SOCIAL	67.663	68.490	68.484	65.087	106.149	121.321	132.990	136.728	135.226	168.916	177.420	178.661	194.572	216.183	200.966	226.828	240.837	252.070	259.258	249.057	236.923	220.739	228.376	142.385
ENTIDADES FINANCEIRAS	-	-	-	-	4.724	7.707	7.360	9.461	9.847	9.932	12.112	9.413	10.482	10.747	12.559	12.073	14.585	15.168	15.883	16.306	17.899	21.047	19.494	10.702
DEMAIS EMPRESAS	67.663	68.490	68.484	65.087	101.425	113.614	125.630	127.267	125.378	158.984	165.308	169.248	184.091	205.436	188.406	214.755	226.252	236.902	243.375	232.751	219.024	199.692	208.882	131.683
CONTRIBUIÇÃO PARA O PIS/PASEP	27.194	28.295	27.183	26.205	32.667	30.593	32.702	33.756	39.622	42.765	44.635	47.137	50.749	56.552	54.150	65.685	63.758	66.794	68.308	66.528	63.206	58.718	61.028	38.092
ENTIDADES FINANCEIRAS	1.979	1.455	1.916	2.035	6.343	1.544	1.625	1.974	1.933	1.637	1.977	1.761	2.058	2.116	2.333	2.200	2.520	2.585	2.481	2.640	2.750	3.382	3.200	1.783
DEMAIS EMPRESAS	25.215	26.840	25.267	24.170	26.324	29.049	31.077	31.782	37.689	41.128	42.658	45.377	48.690	54.436	51.817	63.485	61.239	64.209	65.827	63.888	60.455	55.337	57.828	36.309
CSLL - CONTRIB. SOCIAL S/ LUCRO LÍQUIDO	26.153	25.366	27.590	26.761	24.279	28.387	26.896	35.339	38.023	43.375	52.924	54.866	65.283	78.814	75.588	74.718	88.785	83.356	86.162	84.185	72.592	73.617	72.407	49.813
ENTIDADES FINANCEIRAS	5.285	4.469	5.203	3.746	4.578	4.129	2.749	7.393	4.013	4.258	4.691	5.651	9.019	10.588	15.449	14.543	13.082	16.297	15.663	13.639	12.663	18.340	16.512	11.097
DEMAIS EMPRESAS	20.868	20.897	22.388	23.015	19.701	24.258	24.147	27.946	34.010	39.117	48.233	49.216	56.264	68.225	60.139	60.174	75.703	67.059	70.499	70.546	59.929	55.277	55.895	38.716
CIDE-COMBUSTÍVEIS	-	-	-	-	-	-	-	19.300	17.116	16.753	15.691	15.313	15.020	10.671	8.192	12.575	13.609	4.003	47	18	3.823	6.156	6.044	2.800
CONTRIBUIÇÃO PARA O FUNDAF	1.485	1.539	1.450	1.383	1.229	1.152	1.029	904	750	656	624	681	695	451	557	695	879	810	173	143	-	-	-	-
PSS - CONTRIB. DO PLANO DE SEGURIDADE DO SERVIDOR	-	-	-	-	-	-	-	-	-	-	-	23.490	28.603	28.686	31.550	33.743	34.366	33.178	33.374	34.469	34.575	33.100	35.259	18.588
OUTRAS RECEITAS ADMINISTRADAS	2.110	1.240	25.617	29.418	28.195	51.506	58.479	64.843	65.117	70.149	67.348	72.034	83.444	14.172	23.259	23.746	32.372	18.310	51.184	34.432	36.237	47.696	42.145	24.468
SUBTOTAL [A]	350.313	341.463	374.080	400.415	461.059	501.325	532.878	603.901	583.987	644.798	697.048	748.511	844.118	887.570	834.834	919.379	1.017.051	997.600	1.046.061	1.010.492	972.307	953.892	942.880	587.709
RECEITA PREVIDENCIÁRIA [B]	154.841	166.806	171.729	174.090	173.440	181.097	194.809	202.208	201.448	220.442	236.383	260.844	290.656	322.618	342.216	378.953	413.174	436.441	451.241	457.573	427.412	412.473	419.526	233.397
ADMINISTRADAS PELA RFB [C]=[A]+[B]	505.155	508.269	545.809	574.505	634.499	682.422	727.687	806.110	785.435	865.241	933.431	1.009.355	1.134.774	1.210.188	1.177.050	1.298.332	1.430.225	1.434.041	1.497.302	1.468.065	1.399.719	1.366.365	1.362.406	821.106
ADMINISTRADAS POR OUTROS ÓRGÃOS [D]	22.835	22.762	29.372	61.947	40.080	41.429	33.939	39.240	42.828	48.064	35.503	39.965	33.418	45.618	45.349	43.591	47.267	53.858	52.050	52.862	35.694	26.356	38.590	36.342
TOTAL GERAL [E]=[C]+[D]	527.989	531.031	575.181	636.452	674.579	723.851	761.626	845.350	828.263	913.305	968.934	1.049.320	1.168.193	1.255.805	1.222.399	1.341.923	1.477.491	1.487.899	1.549.353	1.520.927	1.435.413	1.392.720	1.400.996	857.448

(*) ATÉ JULHO.

TABELA V
ARRECAÇÃO DAS RECEITAS FEDERAIS
PERÍODO: JANEIRO A JULHO - 1995 A 2018
(A PREÇOS CORRENTES)

UNIDADE: R\$ MILHÕES

RECEITAS	ARRECAÇÃO																							
	1995	1996	1997	1998	1999	2000	2001	2002	2003	2004	2005	2006	2007	2008	2009	2010	2011	2012	2013	2014	2015	2016	2017	2018
IMPOSTO SOBRE IMPORTAÇÃO	3.020	2.212	2.760	3.701	4.204	4.424	5.427	4.121	4.729	5.017	5.132	5.376	6.546	8.844	9.018	11.265	14.208	17.167	20.328	21.289	22.976	18.298	17.794	23.058
I.P.I-TOTAL	7.924	8.359	9.445	9.505	8.907	10.132	11.234	10.873	10.689	12.385	14.505	15.101	17.737	21.740	16.254	21.101	26.301	27.044	26.284	28.400	28.696	25.394	26.643	30.686
I.P.I-FUMO	1.399	1.619	1.637	1.500	1.409	1.164	1.168	1.096	1.117	1.307	1.329	1.376	1.406	1.804	1.826	2.200	2.167	2.373	2.903	3.266	3.308	3.387	2.868	3.044
I.P.I-BEBIDAS	744	985	1.069	1.306	1.122	1.047	1.184	1.035	979	1.115	1.222	1.410	1.423	1.478	1.307	1.362	1.553	1.913	2.174	2.103	1.586	1.385	1.633	1.459
I.P.I-AUTOMÓVEIS	370	503	699	649	267	1.177	1.592	1.481	1.302	1.586	1.975	2.340	2.707	3.425	854	2.734	4.135	2.811	2.094	2.495	2.438	1.652	2.364	2.589
I.P.I-VINCULADO À IMPORTAÇÃO	1.901	1.486	2.105	2.383	2.496	2.535	2.833	2.649	2.645	2.821	2.929	3.255	4.071	5.287	4.776	5.961	7.156	9.349	8.281	8.610	9.906	7.782	7.495	9.830
I.P.I-OUTROS	3.510	3.766	3.934	3.667	3.613	4.208	4.458	4.612	4.646	5.557	7.050	6.720	8.129	9.746	7.490	8.843	11.290	10.598	10.831	11.927	11.459	11.188	12.102	13.764
IMPOSTO SOBRE A RENDA-TOTAL	16.708	19.415	20.468	27.002	30.237	32.511	36.460	49.111	53.807	58.124	69.883	78.088	90.368	112.966	112.006	118.964	150.666	161.057	171.831	183.393	196.946	206.378	217.539	232.034
I.RENDA-PESSOA FÍSICA	1.194	1.594	1.915	2.071	2.106	2.446	2.731	3.016	3.470	4.142	5.084	5.856	8.020	9.461	8.894	10.402	13.656	15.490	16.831	17.829	18.909	19.712	21.553	22.152
I.RENDA-PESSOA JURÍDICA	5.919	7.623	7.277	8.137	8.082	10.896	10.047	21.481	20.175	22.338	29.629	34.623	40.818	53.512	49.996	52.292	66.801	69.919	76.773	77.836	75.750	78.189	76.411	86.832
ENTIDADES FINANCEIRAS	773	1.105	975	1.548	1.844	2.477	1.410	2.803	3.983	4.004	4.374	5.964	7.698	9.583	8.839	6.676	10.202	14.073	16.143	13.450	12.614	17.705	13.822	12.783
DEMAIS EMPRESAS	5.146	6.518	6.302	6.590	6.238	8.419	8.637	18.678	16.192	18.334	25.255	28.659	33.121	43.929	41.157	45.616	56.598	55.845	60.630	64.386	63.136	60.485	62.590	74.048
I.RENDA-RETIDO NA FONTE	9.596	10.198	11.276	16.794	20.049	19.169	23.682	24.614	30.162	31.644	35.170	37.609	41.529	49.994	53.115	56.270	70.209	75.649	87.728	102.287	108.477	119.575	123.050	123.050
I.R.R.F.-RENDIMENTOS DO TRABALHO	5.774	5.941	6.815	8.243	8.322	9.640	11.574	12.075	14.131	16.781	18.995	19.855	22.955	29.088	30.262	33.802	40.392	43.874	45.790	50.706	54.917	57.257	64.673	69.459
I.R.R.F.-RENDIMENTOS DE CAPITAL	2.454	2.841	2.785	6.511	8.644	6.150	8.230	8.115	11.287	10.000	10.598	11.777	11.699	12.784	13.548	12.766	17.737	19.396	18.189	21.037	27.165	31.786	33.508	29.060
I.R.R.F.-RENDIMENTOS DE RESIDENTES NO EXTERIOR	791	703	783	1.074	1.924	1.692	2.444	2.561	3.025	3.008	3.258	3.602	4.116	4.875	6.046	6.038	7.800	7.754	10.392	13.833	13.547	15.219	17.701	17.701
I.R.R.F.-OUTROS RENDIMENTOS	577	713	892	967	1.159	1.688	1.434	1.864	1.719	1.855	2.320	2.376	2.759	3.247	3.259	3.663	4.280	4.625	5.213	5.593	6.372	5.888	6.175	6.831
IOF - I. S/ OPERAÇÕES FINANCEIRAS	1.593	1.646	2.108	2.394	3.533	1.727	2.018	2.323	2.546	2.941	3.432	3.776	4.313	11.303	10.265	14.334	17.676	18.455	17.036	16.632	19.864	19.631	20.074	20.735
ITR - I. TERRITORIAL RURAL	60	69	70	77	69	84	49	50	64	55	57	54	61	73	57	41	70	86	109	93	130	125	122	100
COPINS - CONTRIB. P/ A SEGURIDADE SOCIAL	8.664	9.928	10.823	10.701	16.984	21.103	26.081	27.123	32.222	43.067	49.053	50.745	56.560	68.037	62.318	76.952	89.592	96.948	108.390	110.708	116.060	118.838	120.056	140.149
ENTIDADES FINANCEIRAS	-	-	-	-	464	1.451	1.477	1.626	2.320	2.645	3.254	2.876	3.050	3.429	3.363	3.951	5.549	6.099	6.099	7.704	8.444	11.827	11.043	10.533
DEMAIS EMPRESAS	8.664	9.928	10.823	10.701	16.520	19.651	24.605	25.497	29.902	40.422	45.799	47.869	53.511	64.608	58.955	73.002	84.043	90.849	102.299	103.004	107.615	107.011	109.013	129.616
CONTRIBUIÇÃO PARA O PIS/PASEP	3.496	4.098	4.188	4.252	6.050	5.571	6.450	6.703	9.646	11.083	12.339	13.598	14.923	17.835	17.043	20.250	23.919	26.110	28.937	29.844	31.332	31.820	32.621	37.492
ENTIDADES FINANCEIRAS	263	203	253	315	1.663	291	323	366	498	433	527	610	689	658	658	768	967	1.069	1.041	1.241	1.318	1.846	1.799	1.755
DEMAIS EMPRESAS	3.233	3.895	3.934	3.936	4.387	5.280	6.127	6.338	9.148	10.649	11.795	13.071	14.313	17.145	16.385	19.482	22.952	25.041	27.896	28.604	30.014	29.974	30.822	35.737
CSLL - CONTRIB. SOCIAL S/ LUCRO LÍQUIDO	3.597	3.938	4.499	4.394	4.840	5.620	5.570	7.492	9.615	11.832	15.180	17.009	20.018	27.231	26.807	27.616	39.044	36.545	39.827	41.169	40.595	45.224	44.617	48.966
ENTIDADES FINANCEIRAS	756	823	870	864	1.119	1.129	631	1.299	1.271	1.464	1.515	1.896	2.765	3.919	5.862	5.165	6.244	7.775	8.521	7.113	7.761	12.600	11.680	10.872
DEMAIS EMPRESAS	2.841	3.114	3.629	3.530	3.721	4.491	4.940	6.192	8.344	10.368	13.665	15.113	17.253	23.312	20.946	22.450	32.801	28.770	31.306	34.057	32.834	32.624	32.936	38.094
CIDE-COMBUSTÍVEIS	-	-	-	-	-	-	-	4.157	4.060	4.460	4.433	4.417	4.565	3.944	1.725	4.313	5.265	2.734	7	5	990	3.309	3.322	2.752
CONTRIBUIÇÃO PARA O FUNDAF	183	219	242	230	234	216	200	187	177	168	179	183	203	142	183	212	290	306	72	59	-	-	-	-
PSS - CONTRIB. DO PLANO DE SEGURIDADE DO SERVIDOR	-	-	-	-	-	-	-	-	-	-	-	5.865	7.290	7.994	9.500	10.691	12.025	12.359	13.323	14.546	15.887	15.913	18.146	18.299
OUTRAS RECEITAS ADMINISTRADAS	323	183	3.821	4.891	2.303	9.492	11.120	13.456	15.775	17.913	18.684	20.198	24.513	4.676	5.158	9.877	11.639	7.929	8.386	9.444	16.158	12.771	14.923	24.019
SUBTOTAL [A]	45.569	50.066	58.423	67.148	77.361	90.880	104.610	125.595	143.332	167.046	192.876	214.412	247.098	284.785	270.334	315.616	390.695	406.739	434.529	455.581	489.634	497.702	515.676	578.289
RECEITA PREVIDENCIÁRIA [B]	18.154	22.374	26.017	27.116	28.244	31.500	36.618	40.629	45.553	54.122	61.697	70.951	82.006	97.081	107.791	124.612	145.384	165.013	180.363	194.950	203.376	212.268	219.969	229.743
ADMINISTRADAS PELA RFB [C]=[A]+[B]	63.724	72.439	84.441	94.264	105.605	122.380	141.227	166.224	188.885	221.167	254.573	285.363	329.103	381.866	378.125	440.227	536.080	571.752	614.892	650.531	693.010	709.970	735.645	808.032
ADMINISTRADAS POR OUTROS ÓRGÃOS [D]	2.816	3.455	4.078	9.272	5.957	5.847	6.484	7.817	11.534	11.656	10.997	12.697	10.980	15.761	11.423	17.927	19.777	24.749	23.888	26.889	19.065	14.703	22.888	35.837
TOTAL GERAL [E]=[C]+[D]	66.540	75.895	88.519	103.536	111.562	128.227	147.712	174.041	200.419	232.823	265.569	298.060	340.083	397.626	389.548	458.154	555.857	596.502	638.780	677.420	712.076	724.673	758.533	843.870

TABELA V-A
ARRECAÇÃO DAS RECEITAS FEDERAIS
PERÍODO: JANEIRO A JULHO - 1995 A 2018
(A PREÇOS DE JULHO/2018 - IPCA)

UNIDADE: R\$ MILHÕES

RECEITAS	ARRECAÇÃO																							
	1995	1996	1997	1998	1999	2000	2001	2002	2003	2004	2005	2006	2007	2008	2009	2010	2011	2012	2013	2014	2015	2016	2017	2018
IMPOSTO SOBRE IMPORTAÇÃO	13.882	8.614	9.950	12.838	14.138	13.890	15.971	11.254	11.148	11.108	10.587	10.585	12.483	16.015	15.520	18.455	21.874	25.087	27.912	27.570	27.458	19.981	18.664	23.406
I.P.I-TOTAL	36.742	32.573	34.077	32.973	29.994	31.816	33.068	29.719	25.177	27.432	29.917	29.734	33.822	39.374	27.954	34.570	40.505	39.549	36.106	36.766	34.336	27.717	27.757	31.167
I.P.I-FUMO	6.486	6.316	5.912	5.207	4.747	3.658	3.440	2.997	2.630	2.899	2.742	2.710	2.683	3.270	3.140	3.608	3.340	3.469	3.995	4.242	3.988	3.705	3.007	3.095
I.P.I-BEBIDAS	3.462	3.850	3.862	4.535	3.789	3.290	3.489	2.831	2.311	2.473	2.523	2.778	2.716	2.680	2.251	2.236	2.393	2.800	2.990	2.724	1.902	1.510	1.714	1.484
I.P.I-AUTOMÓVEIS	1.723	1.953	2.521	2.249	904	3.695	4.682	4.050	3.065	3.511	4.068	4.606	5.159	6.203	1.464	4.473	6.369	4.120	2.875	3.226	2.913	1.803	2.480	2.630
I.P.I-VINCULADO À IMPORTAÇÃO	8.786	5.782	7.589	8.266	8.398	7.958	8.336	7.236	6.239	6.247	6.039	6.408	7.763	9.570	8.220	9.764	11.018	13.665	11.371	11.145	11.831	8.495	7.861	9.976
I.P.I-OUTROS	16.286	14.672	14.193	12.717	12.155	13.215	13.120	12.605	10.932	12.302	14.544	13.232	15.502	17.652	12.880	14.490	17.385	15.495	14.876	15.429	13.701	12.205	12.695	13.983
IMPOSTO SOBRE A RENDA-TOTAL	77.396	75.830	73.865	93.758	101.894	102.124	107.348	134.410	126.767	128.925	144.100	153.733	172.339	204.718	192.720	195.091	232.190	235.607	236.250	237.579	235.754	225.396	228.308	235.829
I.RENDA-PESSOA FÍSICA	5.395	6.164	6.883	7.172	7.060	7.672	8.024	8.224	8.127	9.163	10.450	11.511	15.275	17.108	15.273	17.002	20.958	22.598	23.064	22.998	22.497	21.464	22.596	22.493
I.RENDA-PESSOA JURÍDICA	27.459	29.898	26.267	28.257	27.256	34.227	29.581	58.871	47.541	49.574	61.180	68.186	77.893	97.046	86.047	85.823	103.047	102.392	105.696	100.997	90.970	85.529	80.249	88.312
ENTIDADES FINANCEIRAS	3.612	4.348	3.522	5.377	6.223	7.807	4.162	7.676	9.441	8.920	9.044	11.748	14.694	17.441	15.215	10.967	15.750	20.654	22.274	17.512	15.210	19.411	14.540	13.043
DEMAIS EMPRESAS	23.847	25.550	22.745	22.880	21.033	26.420	25.420	51.195	38.100	40.655	52.136	56.438	63.199	79.605	70.832	74.856	87.297	81.738	83.421	83.485	75.760	66.117	65.709	75.269
I.RENDA-RETIDO NA FONTE	44.541	39.768	40.715	58.329	67.578	60.224	69.743	67.314	71.098	70.188	72.470	74.036	79.171	90.564	91.400	92.266	108.184	110.618	107.490	113.584	122.286	118.403	125.463	125.024
I.R.R.F.-RENDIMENTOS DO TRABALHO	26.803	23.175	24.591	28.604	28.024	30.284	34.084	33.013	33.268	37.200	39.172	39.080	43.772	52.738	52.095	55.450	62.274	64.190	62.944	65.681	65.748	62.543	67.862	70.609
I.R.R.F.-RENDIMENTOS DE CAPITAL	11.376	11.071	10.078	22.645	29.175	19.328	24.244	22.194	26.641	22.210	21.805	23.189	22.287	23.102	23.287	20.918	27.296	28.331	24.968	27.198	32.384	34.635	35.151	29.487
I.R.R.F.-RENDIMENTOS DE RESIDENTES NO EXTERIOR	3.694	2.741	2.828	3.725	6.477	5.314	7.193	7.001	7.143	6.666	6.713	7.093	7.851	8.843	10.411	9.893	12.021	11.335	12.416	13.466	16.537	14.794	15.972	17.988
I.R.R.F-OUTROS RENDIMENTOS	2.668	2.782	3.219	3.355	3.902	5.299	4.222	5.107	4.046	4.111	4.780	4.675	5.261	5.882	5.607	6.006	6.593	6.762	7.161	7.240	7.617	6.431	6.479	6.940
IOF - I. S/ OPERAÇÕES FINANCEIRAS	7.323	6.425	7.595	8.305	11.883	5.424	5.941	6.348	5.994	6.518	7.076	7.434	8.225	20.462	17.652	23.487	27.200	26.986	23.395	21.514	23.714	21.424	21.058	21.058
ITR - I. TERRITORIAL RURAL	272	269	255	269	232	265	145	136	150	122	117	107	116	132	98	68	108	125	149	120	155	136	128	101
COPINS - CONTRIB. P/ A SEGURIDADE SOCIAL	40.198	38.711	39.059	37.123	56.975	66.275	76.791	74.155	75.919	95.396	101.183	99.923	107.873	123.239	107.148	126.133	137.991	141.711	148.883	143.287	138.727	129.697	125.948	142.385
ENTIDADES FINANCEIRAS	-	-	-	-	1.542	4.561	4.349	4.448	5.470	5.873	6.712	5.666	6.215	5.784	6.484	8.540	8.917	8.373	9.967	10.070	12.883	11.586	10.702	10.702
DEMAIS EMPRESAS	40.198	38.711	39.059	37.123	55.433	61.714	72.442	69.707	70.449	89.522	94.471	94.257	102.057	117.023	101.364	119.649	129.452	132.794	140.510	133.321	128.657	116.814	114.362	131.683
CONTRIBUIÇÃO PARA O PIS/PASEP	16.199	15.983	15.115	14.753	20.416	17.496	18.991	18.325	22.731	24.569	25.455	26.774	28.466	32.307	29.307	33.191	36.842	38.169	39.751	38.635	37.459	34.733	34.224	38.092
ENTIDADES FINANCEIRAS	1.219	795	914	1.095	5.655	915	951	1.000	1.175	961	1.122	1.038	1.164	1.249	1.131	1.260	1.487	1.563	1.432	1.605	1.574	2.010	1.888	1.783
DEMAIS EMPRESAS	14.979	15.188	14.200	13.658	14.761	16.581	18.040	17.325	21.556	23.607	24.333	25.736	27.302	31.058	28.176	31.931	35.355	36.606	38.319	37.030	35.886	32.723	32.336	36.309
CSLL - CONTRIB. SOCIAL S/ LUCRO LÍQUIDO	16.716	15.418	16.251	15.261	16.322	17.655	16.405	20.481	22.660	26.246	31.332	33.498	38.193	49.327	46.150	45.329	60.128	53.510	54.819	53.410	48.758	49.467	46.866	49.813
ENTIDADES FINANCEIRAS	3.524	3.235	3.146	3.003	3.768	3.562	1.865	3.542	3.017	3.263	3.136	3.737	5.280	7.126	10.093	8.495	9.655	11.415	11.759	9.265	9.381	13.818	12.292	11.097
DEMAIS EMPRESAS	13.193	12.183	13.105	12.257	12.554	14.093	14.540	16.939	19.643	22.983	28.197	29.761	32.913	42.201	36.057	36.834	50.473	42.095	43.061	44.145	39.377	35.649	34.574	38.716
CIDE-COMBUSTÍVEIS	-	-	-	-	-	-	-	11.346	9.565	9.892	9.143	8.697	8.707	7.165	2.951	7.073	8.106	3.999	9	7	1.160	3.611	3.484	2.800
CONTRIBUIÇÃO PARA O FUNDAF	845	856	875	800	786	678	588	511	417	372	369	359	388	257	314	348	444	446	98	76	-	-	-	-
PSS - CONTRIB. DO PLANO DE SEGURIDADE DO SERVIDOR	-	-	-	-	-	-	-	-	-	-	-	11.548	13.904	14.478	16.340	17.522	18.522	18.068	18.289	18.826	18.990	17.362	19.034	18.588
OUTRAS RECEITAS ADMINISTRADAS	1.539	711	13.742	16.972	7.724	29.822	32.716	36.798	37.152	39.705	38.526	39.762	46.749	8.492	8.861	16.188	17.847	11.599	11.508	12.224	19.254	13.935	15.643	24.468
SUBTOTAL [A]	211.113	195.390	210.784	233.051	260.365	285.445	307.965	343.484	337.678	370.285	397.805	422.154	471.265	515.967	465.016	517.455	601.758	594.858	597.169	590.014	585.763	543.460	541.115	587.709
RECEITA PREVIDENCIÁRIA [B]	84.005	87.201	93.892	94.068	95.081	98.914	107.813	111.042	107.276	119.918	127.244	139.689	156.392	175.845	185.370	204.215	223.870	241.203	247.729	252.270	243.057	231.594	230.744	233.397
ADMINISTRADAS PELA RFB [C]=[A]+[B]	295.118	282.591	304.676	327.119	355.445	384.359	415.778	454.526	444.953	490.203	525.048	561.843	627.657	691.812	650.387	721.671	825.628	836.061	844.898	842.284	828.819	775.054	771.858	821.106
ADMINISTRADAS POR OUTROS ÓRGÃOS [D]	12.999	13.442	14.718	32.178	20.066	18.376	19.079	21.342	27.213	25.812	22.693	25.000	20.950	28.504	19.641	29.406	30.446	36.174	32.847	34.826	22.805	16.026	24.018	36.342
TOTAL GERAL [E]=[C]+[D]	308.117	296.033	319.394	359.297	375.511	402.735	434.857	475.868	472.166	516.015	547.742	586.843	648.607	720.316	670.028	751.077	856.073	872.235	877.745	877.110	851.624	791.081	795.876	857.448

TABELA VI
ARRECAÇÃO DAS RECEITAS ADMINISTRADAS PELA RFB
PERÍODO: 1996 A 2016

UNIDADE: R\$ MILHÕES

PERÍODO	ARRECAÇÃO		VAR. % REAL S/ ANO ANTERIOR		PART. % NO PIB
	NOMINAL	(A PREÇOS DE JULHO/2018 - IPCA)	NOMINAL	(A PREÇOS DE JULHO/2018 - IPCA)	
1996	132.834	508.269	16,54	0,62	15,54
1997	152.440	545.809	14,76	7,39	16,01
1998	165.440	574.505	8,53	5,26	16,51
1999	191.918	634.499	16,00	10,44	17,64
2000	220.815	682.422	15,06	7,55	18,42
2001	251.532	727.687	13,91	6,63	19,12
2002	302.390	806.110	20,22	10,78	20,31
2003	337.653	785.435	11,66	(2,56)	19,65
2004	396.710	865.241	17,49	10,16	20,26
2005	457.297	933.431	15,27	7,88	21,07
2006	514.986	1.009.355	12,62	8,13	21,37
2007	600.324	1.134.774	16,57	12,43	22,07
2008	676.272	1.210.188	12,65	6,65	21,75
2009	690.127	1.177.050	2,05	(2,74)	20,71
2010	799.760	1.298.332	15,89	10,30	20,58
2011	938.914	1.430.225	17,40	10,16	21,45
2012	992.089	1.434.041	5,66	0,27	20,61
2013	1.100.661	1.497.302	10,94	4,41	20,64
2014	1.146.775	1.468.065	4,19	(1,95)	19,84
2015	1.191.240	1.399.719	3,88	(4,66)	19,85
2016	1.265.498	1.366.365	6,23	(2,38)	20,19



TABELA VII
ARRECAÇÃO DAS RECEITAS ADMINISTRADAS PELA RFB POR BASE DE INCIDÊNCIA
PERÍODO: 2007 A 2017 E JANEIRO A JULHO DE 2018
(A PREÇOS CORRENTES)

UNIDADE: R\$ MILHÕES

ANOS	TRIBUTOS SOBRE																	
	RENDA E PROPRIEDADE			FOLHA DE SALÁRIOS			BENS E SERVIÇOS			TRANSAÇÕES FINANCEIRAS			OUTROS			TOTAL		
	VALOR	%	VAR. % S/ANO ANTERIOR	VALOR	%	VAR. % S/ANO ANTERIOR	VALOR	%	VAR. % S/ANO ANTERIOR	VALOR	%	VAR. % S/ANO ANTERIOR	VALOR	%	VAR. % S/ANO ANTERIOR	VALOR	%	VAR. % S/ANO ANTERIOR
2007	195.196	32,52	-	164.014	27,32	-	188.795	31,45	-	44.317	7,38	-	8.001	1,33	-	600.324	100,00	-
2008	236.194	34,93	21,00	190.849	28,22	16,36	220.741	32,64	16,92	21.488	3,18	(51,51)	6.999	1,03	(12,53)	676.272	100,00	12,65
2009	236.308	34,24	0,05	211.127	30,59	10,62	209.449	30,35	(5,12)	19.528	2,83	(9,12)	13.715	1,99	95,96	690.127	100,00	2,05
2010	254.656	31,84	7,76	245.666	30,72	16,36	257.873	32,24	23,12	26.720	3,34	36,83	14.846	1,86	8,24	799.760	100,00	15,89
2011	308.548	32,86	21,16	275.292	29,32	12,06	299.102	31,86	15,99	31.952	3,40	19,58	24.019	2,56	61,79	938.914	100,00	17,40
2012	322.337	32,49	4,47	303.927	30,64	10,40	321.680	32,42	7,55	30.965	3,12	(3,09)	13.179	1,33	(45,13)	992.089	100,00	5,66
2013	351.575	31,94	9,07	324.191	29,45	6,67	357.386	32,47	11,10	29.511	2,68	(4,70)	37.999	3,45	188,34	1.100.661	100,00	10,94
2014	370.970	32,35	5,52	338.890	29,55	4,53	380.049	33,14	6,34	29.778	2,60	0,91	27.087	2,36	(28,71)	1.146.775	100,00	4,19
2015	384.676	32,29	3,69	348.286	29,24	2,77	392.702	32,97	3,33	34.711	2,91	16,56	30.866	2,59	13,95	1.191.240	100,00	3,88
2016	433.595	34,26	12,72	366.590	28,97	5,26	387.188	30,60	(1,40)	33.676	2,66	(2,98)	44.449	3,51	44,01	1.265.498	100,00	6,23
2017	430.316	32,96	(0,76)	386.039	29,57	5,31	414.089	31,72	6,95	34.597	2,65	2,73	40.421	3,10	(9,06)	1.305.463	100,00	3,16
2018	281.100	34,79	4,19	219.038	27,11	5,03	263.151	32,57	1,06	20.741	2,57	2,26	24.001	2,97	16,92	808.032	100,00	3,62

TABELA VII-A
ARRECAÇÃO DAS RECEITAS ADMINISTRADAS PELA RFB POR BASE DE INCIDÊNCIA
PERÍODO: 2007 A 2017 E JANEIRO A JULHO DE 2018
(A PREÇOS DE JULHO/2018 - IPCA)

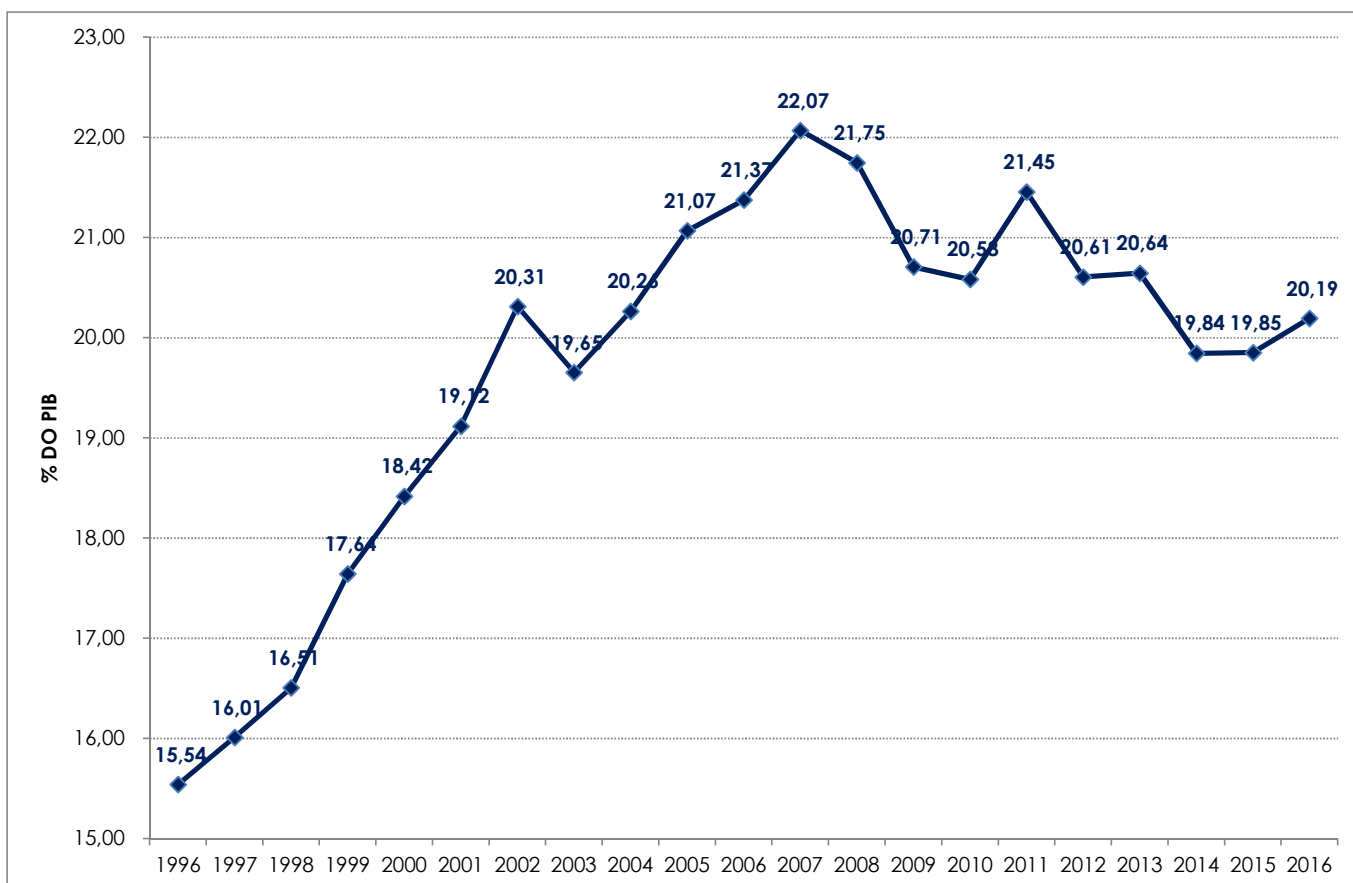
UNIDADE: R\$ MILHÕES

ANOS	TRIBUTOS SOBRE																	
	RENDA E PROPRIEDADE			FOLHA DE SALÁRIOS			BENS E SERVIÇOS			TRANSAÇÕES FINANCEIRAS			OUTROS			TOTAL		
	VALOR	%	VAR. % S/ANO ANTERIOR	VALOR	%	VAR. % S/ANO ANTERIOR	VALOR	%	VAR. % S/ANO ANTERIOR	VALOR	%	VAR. % S/ANO ANTERIOR	VALOR	%	VAR. % S/ANO ANTERIOR	VALOR	%	VAR. % S/ANO ANTERIOR
2007	369.074	32,52	-	309.831	27,30	-	356.943	31,45	-	83.795	7,38	-	15.131	1,33	-	1.134.774	100,00	-
2008	423.081	34,96	14,63	341.122	28,19	10,10	394.996	32,64	10,66	38.485	3,18	(54,07)	12.505	1,03	(17,36)	1.210.188	100,00	6,65
2009	403.458	34,28	(4,64)	359.948	30,58	5,52	357.044	30,33	(9,61)	33.290	2,83	(13,50)	23.311	1,98	86,42	1.177.050	100,00	(2,74)
2010	413.765	31,87	2,55	398.329	30,68	10,66	418.671	32,25	17,26	43.373	3,34	30,29	24.193	1,86	3,78	1.298.332	100,00	10,30
2011	470.663	32,91	13,75	418.873	29,29	5,16	455.608	31,86	8,82	48.641	3,40	12,15	36.439	2,55	50,62	1.430.225	100,00	10,16
2012	466.544	32,53	(0,88)	438.781	30,60	4,75	464.858	32,42	2,03	44.796	3,12	(7,91)	19.063	1,33	(47,69)	1.434.041	100,00	0,27
2013	478.994	31,99	2,67	440.721	29,43	0,44	486.286	32,48	4,61	40.157	2,68	(10,36)	51.145	3,42	168,30	1.497.302	100,00	4,41
2014	475.657	32,40	(0,70)	433.389	29,52	(1,66)	486.441	33,13	0,03	38.097	2,60	(5,13)	34.481	2,35	(32,58)	1.468.065	100,00	(1,95)
2015	453.019	32,37	(4,76)	408.425	29,18	(5,76)	461.365	32,96	(5,16)	40.740	2,91	6,94	36.170	2,58	4,90	1.399.719	100,00	(4,66)
2016	468.571	34,29	3,43	395.529	28,95	(3,16)	418.222	30,61	(9,35)	36.376	2,66	(10,71)	47.667	3,49	31,79	1.366.365	100,00	(2,38)
2017	449.454	32,99	(4,08)	402.693	29,56	1,81	432.084	31,71	3,31	36.113	2,65	(0,72)	42.062	3,09	(11,76)	1.362.406	100,00	(0,29)
2018	285.744	34,80	0,11	222.517	27,10	0,98	267.331	32,56	(2,86)	21.065	2,57	(1,71)	24.450	2,98	12,32	821.106	100,00	(0,41)

GRÁFICO I
ARRECADAÇÃO DOS IMPOSTOS E CONTRIBUIÇÕES ADMINISTRADOS PELA RFB
PERÍODO: JANEIRO DE 2014 A JULHO DE 2018
(A PREÇOS DE JULHO/2018 - IPCA)



GRÁFICO II
ARRECAÇÃO DO I. RENDA, IPI (exceto Vinculado) E CONTRIBUIÇÕES ADMINISTRADOS PELA RFB
PERÍODO: JANEIRO DE 2014 A JULHO DE 2018
(A PREÇOS DE JULHO/2018 - IPCA)



GRÁFICO III
VARIAÇÃO % REAL DA ARRECADAÇÃO DAS RECEITAS ADMINISTRADAS PELA RFB X VARIAÇÃO % REAL DO PIB
PERÍODO: 1996 A 2016

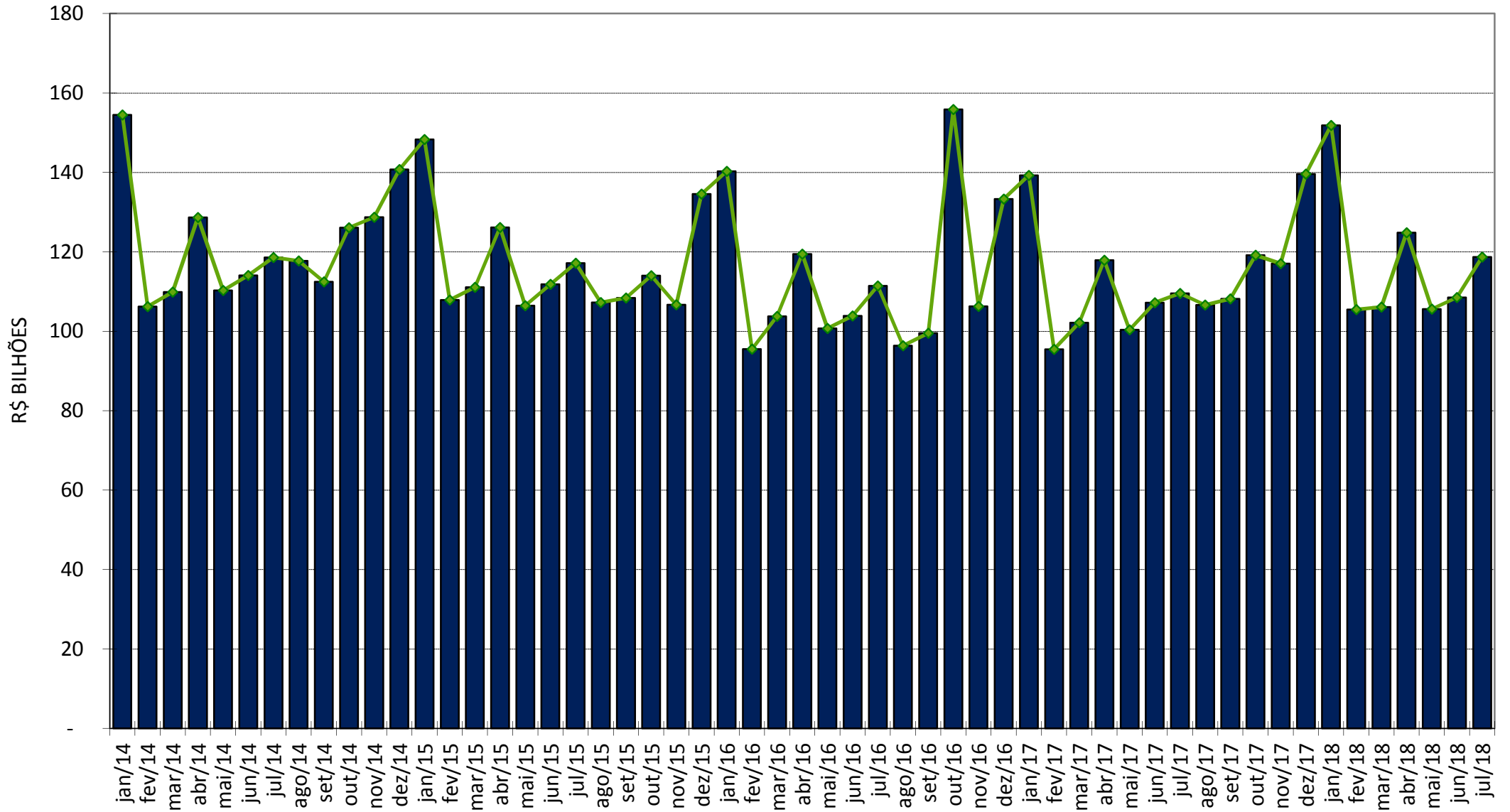
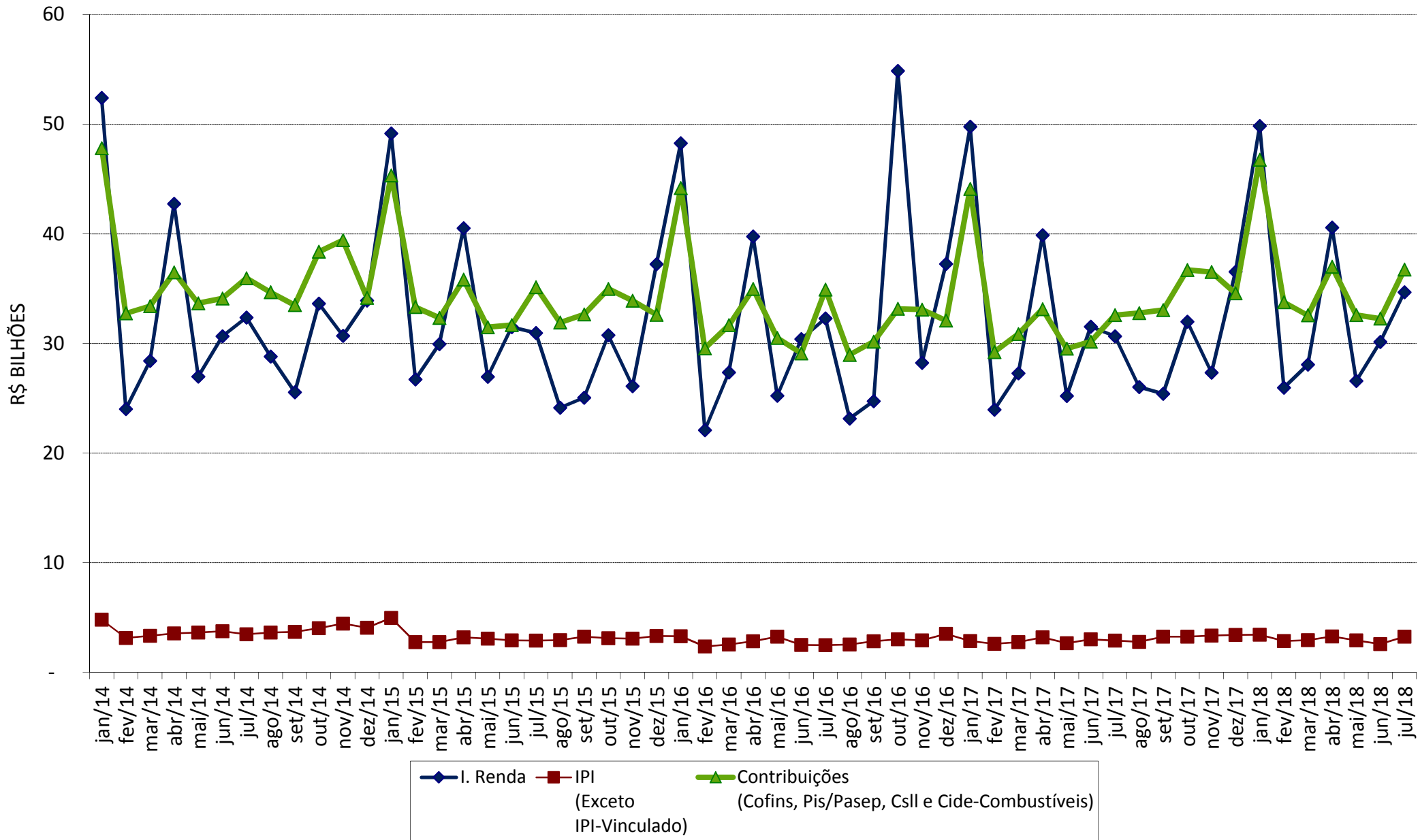
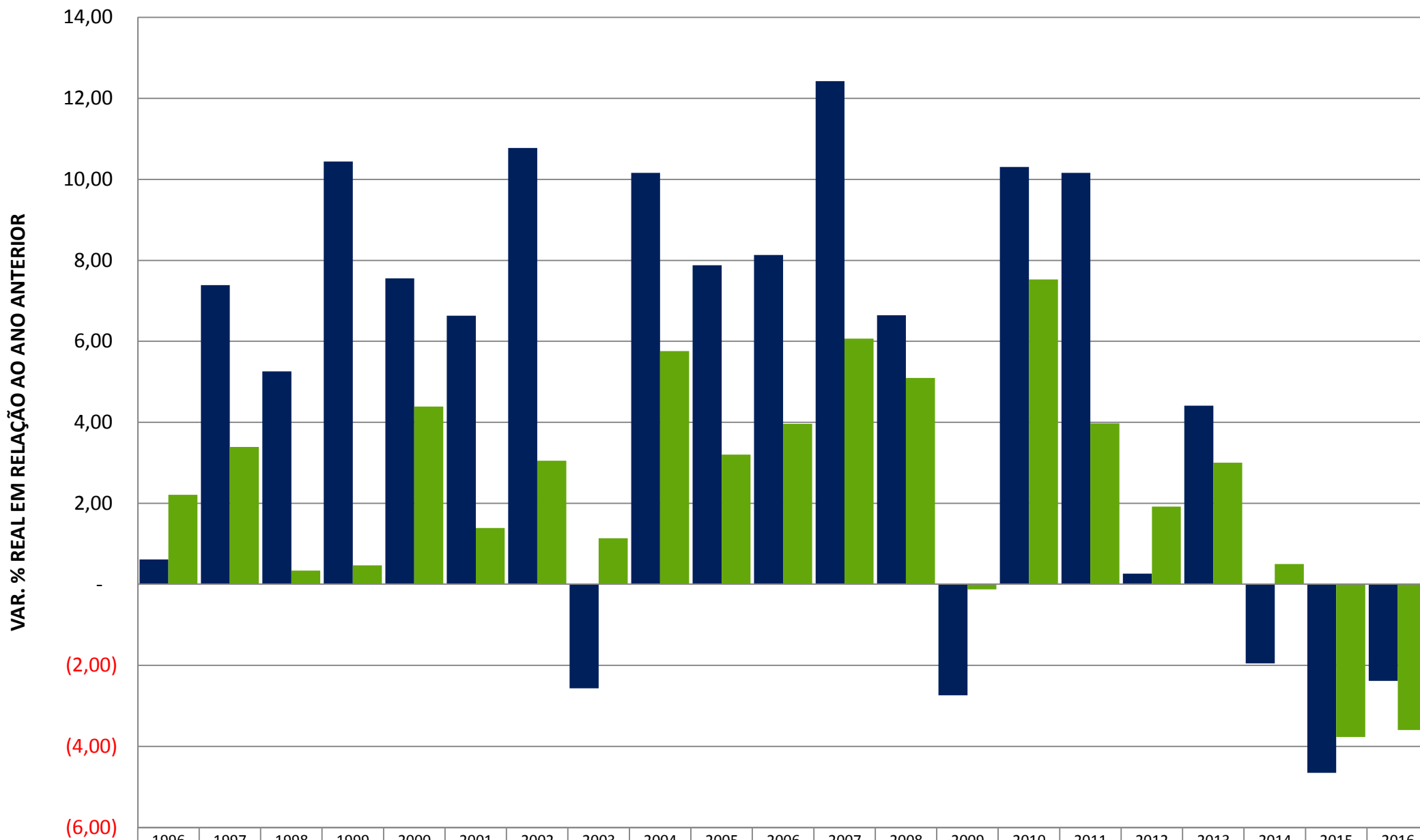

	1996	1997	1998	1999	2000	2001	2002	2003	2004	2005	2006	2007	2008	2009	2010	2011	2012	2013	2014	2015	2016
■ ARRECAÇÃO	0,62	7,39	5,26	10,44	7,55	6,63	10,78	(2,56)	10,16	7,88	8,13	12,43	6,65	(2,74)	10,30	10,16	0,27	4,41	(1,95)	(4,66)	(2,38)
■ PIB	2,21	3,39	0,34	0,47	4,39	1,39	3,05	1,14	5,76	3,20	3,96	6,07	5,09	(0,13)	7,53	3,97	1,92	3,00	0,50	(3,77)	(3,59)