

**Secretaria da Receita Federal do Brasil  
Centro de Estudos Tributários e Aduaneiros**

# **Análise da Arrecadação das Receitas Federais**

***Novembro/2015***



**Receita Federal**

Ministério da  
**Fazenda**

**MINISTRO DA FAZENDA**

Joaquim Vieira Ferreira Levy

**SECRETÁRIO-EXECUTIVO DO MINISTÉRIO DA FAZENDA**

Tarcísio José Massote de Godoy

**SECRETÁRIO DA RECEITA FEDERAL DO BRASIL**

Jorge Antonio Deher Rachid

**CENTRO DE ESTUDOS TRIBUTÁRIOS E ADUANEIROS**

Claudemir Rodrigues Malaquias

**COORDENADOR DE PREVISÃO E ANÁLISE**

Raimundo Eloi de Carvalho

**Análise da Arrecadação das Receitas Federais – Novembro de 2015****Equipe Técnica**

Marcelo de Mello Gomide Loures

Fábio Ávila de Castro

Itamar Alves Barbosa Júnior

Cristina Marcia Dias Hoffmann

Marco Antonio Monteiro Machado

Paula Cravo Borges

Edijalmo Antonio da Cruz

Rosemary Rolando Deolindo

Luciana dos Anjos Reis

Ana Paula Lucena dos Santos Silveira

Rogerio Augusto de Oliveira Lima

É autorizada a reprodução total ou parcial do conteúdo desta publicação desde que citada a fonte.

Esplanada dos Ministérios, BL. P

Edifício Sede do Ministério da Fazenda, 6º andar, sala 602

Brasília – DF CEP - 70.048-900

Brasil

Tel.: (061) 3412.2633 / 3412-2634

<http://idg.receita.fazenda.gov.br/dados/receitadata/arrecadacao/relatorios-do-resultado-da-arrecadacao>

## **SUMÁRIO**

I. Considerações Gerais.....	1
II. Desempenho acumulado no ano em relação ao mesmo período do ano anterior .....	3
III. Desempenho do mês em relação ao mesmo mês do ano anterior .....	15
IV. Desempenho do mês em relação ao mês anterior .....	22
V. Informações Adicionais.....	23

## **ANEXOS**

. Tabela I (Arrecadação – Outubro e Novembro/15 e Novembro/14 – A preços correntes).....	32
. Tabela I-A (Arrecadação – Outubro e Novembro/15 e Novembro/14 – IPCA) .....	33
. Tabela II (Arrecadação – Janeiro a Novembro – 2015/2014 – A preços correntes).....	34
. Tabela II-A (Arrecadação – Janeiro a Novembro – 2015/2014 – IPCA) .....	35
. Tabela III (Arrecadação – Janeiro/11 a Novembro/15 – A preços correntes).....	36
. Tabela III-A (Arrecadação – Janeiro/11 a Novembro/15 – IPCA) .....	37
. Tabela IV (Arrecadação – 1995 a 2015 – A preços correntes).....	38
. Tabela IV-A (Arrecadação – 1995 a 2015 – IPCA) .....	39
. Tabela V (Arrecadação – Janeiro a Novembro – 1995 a 2015 – A preços correntes) .....	40
. Tabela V-A (Arrecadação – Janeiro a Novembro – 1995 a 2014 – IPCA) .....	41
. Tabela VI (Arrecadação das Receitas Administradas pela RFB – 1995 a 2013) .....	42
. Gráfico I (Arrecadação – Janeiro/11 a Novembro/15 – IPCA) .....	43
. Gráfico II (Arrecadação I. Renda, IPI e Contribuições – Janeiro/11 a Novembro/15 – IPCA).....	44
. Gráfico III (Variação % Real – Arrecadação e PIB – 1996 a 2013).....	45

---

## ANÁLISE DA ARRECADAÇÃO DAS RECEITAS FEDERAIS NOVEMBRO DE 2015

### I. CONSIDERAÇÕES GERAIS

A arrecadação das receitas federais (administradas pela Secretaria da Receita Federal do Brasil – RFB e de outras receitas recolhidas por Darf ou GPS, porém administradas por outros órgãos), atingiu o valor de **R\$ 95.461 milhões** no mês de novembro de 2015 e de **R\$ 1.100.045 milhões** no período de janeiro a novembro de 2015.

O quadro a seguir apresenta os valores mensais e acumulados da arrecadação do período de janeiro a novembro de 2015 e 2014 e as variações nominais e reais.

**ARRECADAÇÃO DAS RECEITAS FEDERAIS  
PERÍODO: NOVEMBRO - 2015/2014**

UNIDADE: R\$ MILHÕES

RECEITAS	NOVEMBRO				JANEIRO A NOVEMBRO			
	ARRECADAÇÃO (PREÇOS CORRENTES)		VARIÇÃO [A]/[B]%		ARRECADAÇÃO (PREÇOS CORRENTES)		VARIÇÃO [C]/[D]%	
	2015 [A]	2014 [B]	NOMINAL	REAL (IPCA)	2015 [C]	2014 [D]	NOMINAL	REAL (IPCA)
ADMINISTRADAS PELA RFB	93.807	102.461	(8,45)	(17,13)	1.071.785	1.033.851	3,67	(4,68)
ADMINISTRADAS POR OUTROS ÓRGÃOS	1.654	2.012	(17,79)	(25,59)	28.260	39.356	(28,19)	(34,01)
<b>TOTAL</b>	<b>95.461</b>	<b>104.472</b>	<b>(8,63)</b>	<b>(17,29)</b>	<b>1.100.045</b>	<b>1.073.207</b>	<b>2,50</b>	<b>(5,76)</b>

**ARRECAÇÃO DAS RECEITAS FEDERAIS**  
**PERÍODO: JANEIRO A NOVEMBRO - 2015/2014**  
**(A PREÇOS CORRENTES)**

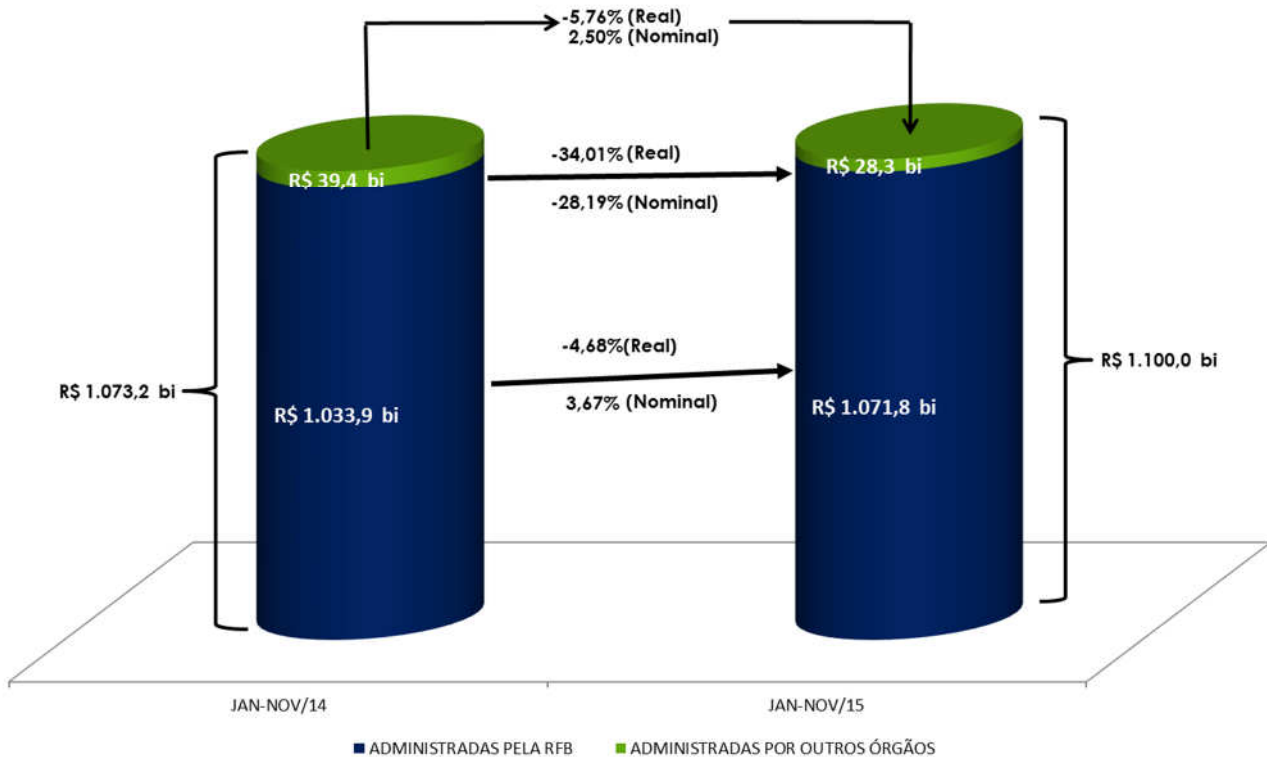

A análise detalhada do comportamento da arrecadação está contida nos itens II e III a seguir.

## II. RECEITAS ADMINISTRADAS PELA RFB - DESEMPENHO DA ARRECADAÇÃO ACUMULADA DE JANEIRO A NOVEMBRO DE 2015 EM RELAÇÃO AO MESMO PERÍODO DE 2014 (Tabelas II, II-A, e II-B).

O desempenho da arrecadação das receitas administradas pela RFB no período de janeiro a novembro de 2015, em relação a igual período de 2014, ocorreu, conforme demonstrado no quadro a seguir, encerrando o período com uma variação real acumulada, com atualização pelo IPCA, de **-4,68%**.

### DESEMPENHO DA ARRECADAÇÃO DAS RECEITAS ADMINISTRADAS PELA RFB PERÍODO: JANEIRO A NOVEMBRO - 2015/2014

UNIDADE: R\$ MILHÕES

MÊS	ARRECADAÇÃO (PREÇOS CORRENTES)		VARIÇÃO (%)		
	JAN-NOV/15 [A]	JAN-NOV/14 [B]	NOMINAL [A]/[B]	REAL (IPCA) [A]/[B]	
				MÊS	ACUM.
JAN	120.422	117.112	2,83	(4,02)	(4,02)
FEV	88.698	81.090	9,38	1,56	(1,75)
MAR	92.508	84.660	9,27	1,06	(0,92)
ABR	105.799	99.772	6,04	(1,97)	(1,19)
MAI	89.967	85.925	4,70	(3,48)	(1,60)
JUN	95.239	89.213	6,75	(1,97)	(1,66)
JUL	100.378	92.759	8,21	(1,23)	(1,60)
AGO	92.101	92.318	(0,23)	(8,91)	(2,50)
SET	93.618	88.691	5,56	(3,60)	(2,61)
OUT	99.248	99.850	(0,60)	(9,58)	(3,34)
NOV	93.807	102.461	(8,45)	(17,13)	(4,68)
<b>TOTAL</b>	<b>1.071.785</b>	<b>1.033.851</b>	<b>3,67</b>	<b>-</b>	<b>(4,68)</b>

DESEMPENHO DA ARRECAÇÃO DAS RECEITAS ADMINISTRADAS PELA RFB  
PERÍODO: JANEIRO A NOVEMBRO - 2015/2014

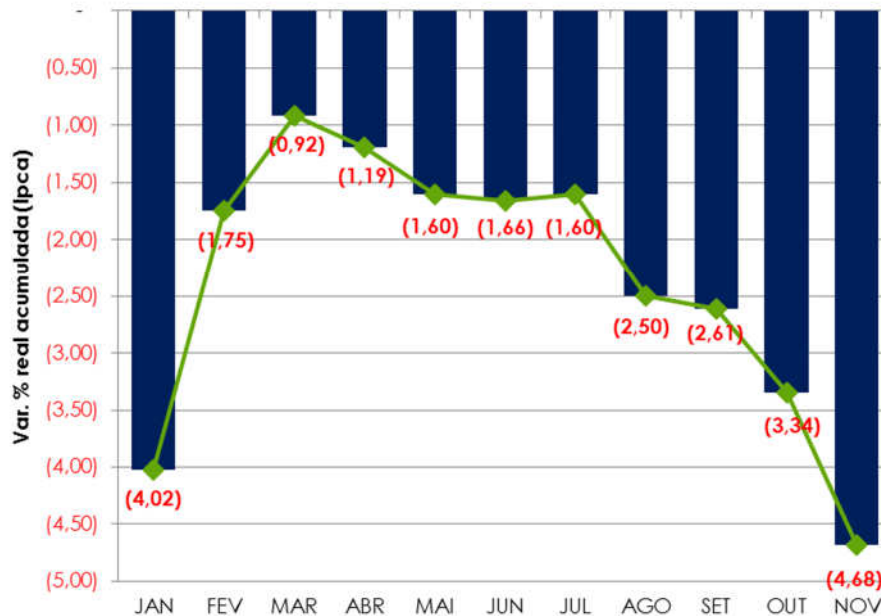

## II.1 Análise global

O principal fator que concorreu para o resultado verificado no mês de novembro/15 e, também, no período de janeiro a novembro/15, foi a concessão de Parcelamentos Especiais, em 2014, por intermédio das Leis 12.996/14 e 13.043/14. Esta última permitiu o aproveitamento de créditos fiscais para o pagamento de débitos, sendo que a concentração desses pagamentos ocorreu no mês de novembro de 2014.

O gráfico e o quadro a seguir demonstram o efeito dos Parcelamentos Especiais, no período acumulado e no mês/período acumulado, respectivamente, no resultado da arrecadação das receitas administradas pela RFB.

DESEMPENHO DA ARRECAÇÃO DAS RECEITAS ADMINISTRADAS PELA RFB  
(EXCETO PARCELAMENTOS ESPECIAIS)  
PERÍODO: JANEIRO A NOVEMBRO - 2015/2014

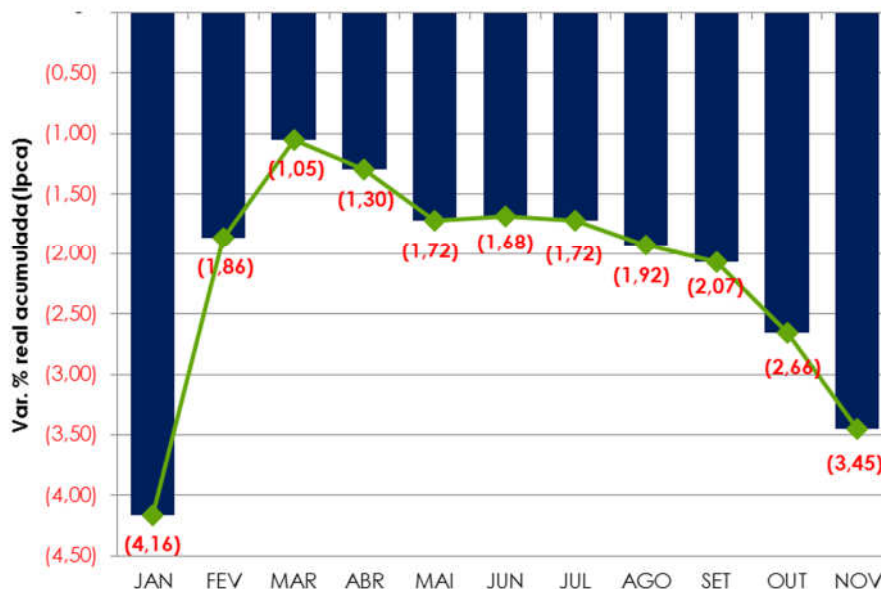

**ARRECAÇÃO DAS RECEITAS ADMINISTRADAS PELA RFB**
**PERÍODO: NOVEMBRO - 2015/2014**

UNIDADE: R\$ MILHÕES

RECEITA	NOVEMBRO				JANEIRO A NOVEMBRO			
	ARRECAÇÃO (PREÇOS CORRENTES)		VARIÇÃO [A]/[B]%		ARRECAÇÃO (PREÇOS CORRENTES)		VARIÇÃO [C]/[D]%	
	2015 [A]	2014 [B]	NOMINAL	REAL (IPCA)	2015 [C]	2014 [D]	NOMINAL	REAL (IPCA)
PARCELAMENTOS ESPECIAIS	1.343	8.146	(83,51)	(85,08)	19.998	32.396	(38,27)	(43,00)
DEMAIS	92.465	94.315	(1,96)	(11,26)	1.051.787	1.001.455	5,03	(3,45)
<b>TOTAL</b>	<b>93.807</b>	<b>102.461</b>	<b>(8,45)</b>	<b>(17,13)</b>	<b>1.071.785</b>	<b>1.033.851</b>	<b>3,67</b>	<b>(4,68)</b>

A seguir, estão enumerados os outros fatores que, em conjunto, contribuíram para o resultado da arrecadação.

- compensações tributárias;
- arrecadação extraordinária, em 2015, no valor de cerca de R\$ 13,1 bilhões, discriminados conforme tabela a seguir;

**RECEITAS EXTRAORDINÁRIAS - 2015  
(A PREÇOS CORRENTES)**

DISCRIMINAÇÃO	R\$ BILHÕES
. Transferência de ativos entre empresas	4,6
. Remessas para residentes no exterior em razão de alienação de ativos	1,0
. Recuperação de débitos em atraso em decorrência de ações fiscais por parte da administração tributária	7,5
<b>TOTAL</b>	<b>13,1</b>

- desonerações tributárias;
- desempenho dos principais indicadores macroeconômicos que influenciam a arrecadação de tributos, conforme quadro a seguir;



**INDICADORES MACROECONÔMICOS**  
**VARIAÇÃO % EM RELAÇÃO AO ANO ANTERIOR**

INDICADOR	FATO GERADOR DA ARRECADAÇÃO	
	<u>OUT/15</u> <u>OUT/14</u>	<u>DEZ/14-OUT/15</u> <u>DEZ/13-OUT/14</u>
. PRODUÇÃO INDUSTRIAL (PIM/IBGE)	-11,20%	-7,27%
. VENDAS DE BENS (PMC/IBGE)	-11,80%	-7,23%
. MASSA SALARIAL	-0,73%	4,07%
. VALOR EM DÓLAR DAS IMPORTAÇÕES	-34,05%	-26,58%

Os quadros e o gráfico, a seguir, destacam os principais tributos e setores que, individualmente, mais contribuíram para o resultado global.

**ARRECADAÇÃO DAS RECEITAS ADMINISTRADAS PELA RFB**  
**PERÍODO: JANEIRO A NOVEMBRO - 2015/2014**  
**(A PREÇOS DE NOVEMBRO/2015 - IPCA)**

UNIDADE: R\$ MILHÕES

RECEITAS	JAN-NOV/15 [A]	JAN-NOV/14 [B]	DIFERENÇAS	
			[A]-[B]	[A]/[B]%
IRPJ /CSLL	171.579	199.407	(27.828)	(13,96)
RECEITA PREVIDENCIÁRIA	331.218	352.960	(21.741)	(6,16)
COFINS / PIS-PASEP	242.577	254.228	(11.651)	(4,58)
IPI (Exceto Vinculado)	30.644	36.403	(5.758)	(15,82)
IRRF-RENDIMENTOS DO TRABALHO	87.222	89.552	(2.330)	(2,60)
IRPF	27.998	29.851	(1.853)	(6,21)
IOF	32.791	30.419	2.372	7,80
CIDE-COMBUSTÍVEIS	2.899	15	2.884	-
IRRF-RENDIMENTOS DE RESIDENTES NO EXTERIOR	21.638	18.146	3.491	19,24
IRRF-RENDIMENTOS DE CAPITAL	42.353	35.967	6.386	17,75
DEMAIS RECEITAS ADMINISTRADAS	121.595	120.197	1.398	1,16
<b>RECEITA ADMINISTRADA PELA RFB</b>	<b>1.112.513</b>	<b>1.167.144</b>	<b>(54.630)</b>	<b>(4,68)</b>

**ARRECAÇÃO DAS RECEITAS ADMINISTRADAS PELA RFB**  
**PERÍODO: JANEIRO A NOVEMBRO - 2015/2014**  
**(A PREÇOS DE NOVEMBRO/2015 - IPCA)**

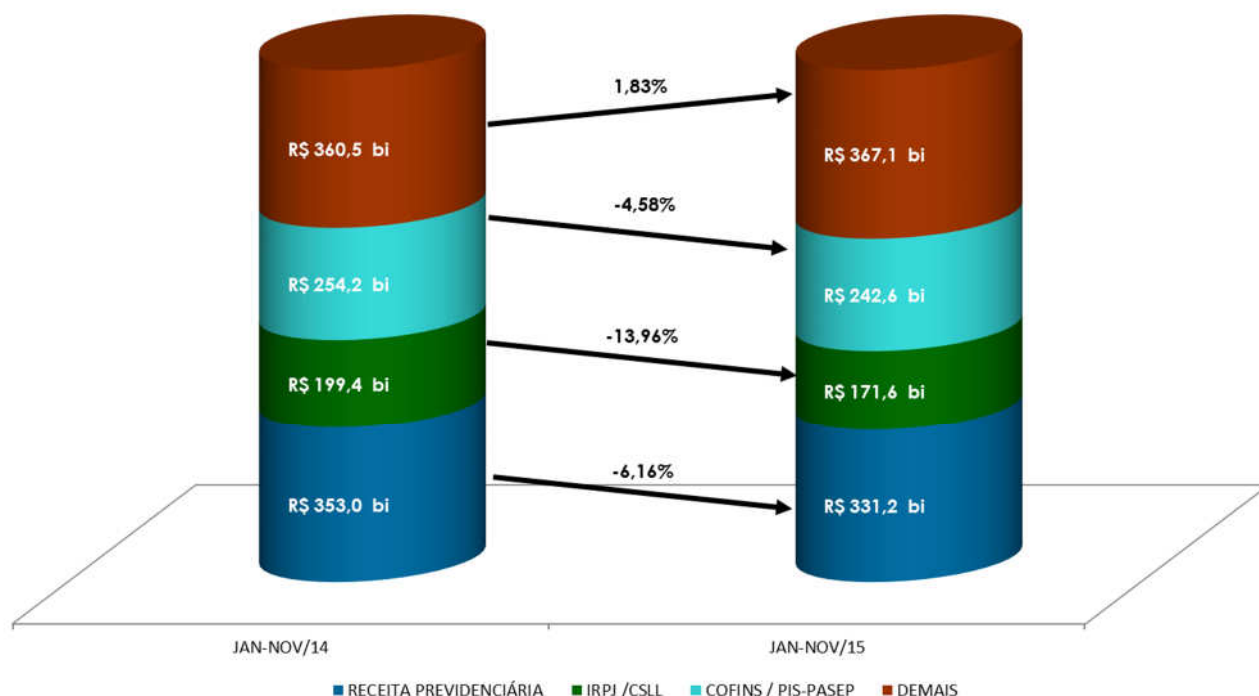

**ARRECAÇÃO DA RECEITA ADMINISTRADA PELA RFB POR DIVISÃO ECONÔMICA (EXCETO RECEITAS PREVIDENCIÁRIAS)**  
**PERÍODO: JANEIRO A NOVEMBRO - 2015/2014**  
**(A PREÇOS DE NOVEMBRO/2015 - IPCA)**

UNIDADE: R\$ MILHÕES

DIVISÃO ECONÔMICA (CNAE)	ARRECAÇÃO		DIFERENÇAS	
	JAN-NOV15 [A]	JAN-NOV14 [B]	[A]-[B]	[A]/[B]%
. COMÉRCIO ATACADISTA	63.765	69.293	(5.528)	(7,98)
. FABRICAÇÃO DE VEÍCULOS AUTOMOTORES	29.663	33.756	(4.093)	(12,13)
. COMÉRCIO VAREJISTA	53.434	56.942	(3.508)	(6,16)
. EXTRAÇÃO DE MINERAIS METÁLICOS	3.967	6.882	(2.914)	(42,35)
. METALURGIA	8.428	11.197	(2.769)	(24,73)
. TRANSPORTE TERRESTRE	12.929	15.677	(2.748)	(17,53)
. CONSTRUÇÃO DE EDIFÍCIOS	13.219	15.803	(2.584)	(16,35)
. COMÉRCIO E REPAR. DE VEÍC. AUTOMOT. E MOTOCICL.	12.031	14.424	(2.393)	(16,59)
. ATIVIDADES DE RÁDIO E DE TELEVISÃO	3.626	5.961	(2.335)	(39,17)
. OBRAS DE INFRA-ESTRUTURA	6.478	8.623	(2.144)	(24,87)
<b>SUBTOTAL [A]</b>	<b>207.541</b>	<b>238.557</b>	<b>(31.017)</b>	<b>(13,00)</b>
<b>DEMAIS [B]</b>	<b>573.755</b>	<b>575.627</b>	<b>(1.872)</b>	<b>(0,33)</b>
<b>TOTAL [C]=[A]+[B]</b>	<b>781.295</b>	<b>814.184</b>	<b>(32.889)</b>	<b>(4,04)</b>

## II.2 Análise por tributo

A seguir, estão discriminados os fatores que concorreram para o desempenho dos diversos tributos. As informações que aparecem logo após a denominação do tributo, entre parêntesis, representam o valor da arrecadação, no período de janeiro a novembro de 2015, e a variação pelo IPCA, em relação ao mesmo período do ano anterior.

- **I. Importação (R\$ 37.692 milhões/-1,46%) e IPI-Vinculado (R\$ 16.222 milhões/+3,20%):** resultado decorrente, principalmente, da conjugação dos seguintes fatores: redução de 26,58% no valor em dólar das importações; elevação de 41,23% na taxa média de câmbio, de 6,66% na alíquota média efetiva do I. Importação e de 10,23% na alíquota média efetiva do IPI-Vinculado;
- **IPI-Bebidas (R\$ 2.392 milhões/-32,49%):** resultado decorrente, principalmente, da alteração da sistemática de recolhimento do IPI-Bebidas em função da edição da Lei 13.097/15;
- **IPI-Automóveis (R\$ 3.873 milhões/-17,43%):** resultado decorrente, principalmente, da conjugação dos seguintes fatores: a) recomposição gradual da alíquota do IPI incidente na aquisição de automóveis; e b) redução de 17,17% no volume de vendas ao mercado interno (dezembro de 2014 a outubro/2015 em relação a dezembro de 2013 a outubro/2014 - Carta da Anfavea);
- **IPI-Outros (R\$ 19.013 milhões/-14,94%):** resultado influenciado, basicamente, pela redução de 7,27% na produção industrial de dezembro de 2014 a outubro de 2015 em relação a dezembro de 2013 a outubro de 2014 (Pesquisa Industrial Mensal - Produção Física/ IBGE). A seguir, quadro demonstrativo da arrecadação desse tributo destacando os principais setores;

**ARRECADAÇÃO DO IPI-OUTROS POR DIVISÃO ECONÔMICA**  
**PERÍODO: JANEIRO A NOVEMBRO - 2015/2014**  
**(A PREÇOS DE NOVEMBRO/2015 - IPCA)**

UNIDADE: R\$ MILHÕES

DIVISÃO ECONÔMICA (CNAE)	ARRECADAÇÃO		DIFERENÇAS	
	JAN-NOV15 [A]	JAN-NOV14 [B]	[A]-[B]	[A]/[B]%
. METALURGIA	1.129	1.784	(655)	(36,72)
. COMÉRCIO ATACADISTA	2.790	3.228	(437)	(13,55)
. FABRIC. DE VEÍC. AUTOMOTORES (exceto automóveis)	1.321	1.543	(222)	(14,39)
<b>SUBTOTAL [A]</b>	<b>5.240</b>	<b>6.555</b>	<b>(1.315)</b>	<b>(20,06)</b>
<b>DEMAIS [B]</b>	<b>13.773</b>	<b>15.798</b>	<b>(2.026)</b>	<b>(12,82)</b>
<b>TOTAL [C]=[A]+[B]</b>	<b>19.013</b>	<b>22.353</b>	<b>(3.340)</b>	<b>(14,94)</b>

- **IRPF (R\$ 27.998 milhões/-6,21%)**: resultado decorrente, especialmente, dos seguintes fatores: a) crescimento real na arrecadação de Quotas-Declaração (+2,56%); b) redução nos ganhos relativos à “Alienação de Bens” e de “Operações em Bolsa” com decréscimo real na arrecadação desses itens de 17,27% e 32,53%, respectivamente, conforme demonstrado no quadro a seguir;

**ARRECADAÇÃO DO IRPF**  
**PERÍODO: JANEIRO A NOVEMBRO - 2015/2014**  
**(A PREÇOS DE NOVEMBRO/2015 - IPCA)**

UNIDADE: R\$ MILHÕES

DISCRIMINAÇÃO	ARRECADAÇÃO		DIFERENÇAS	
	JAN-NOV/15 [A]	JAN-NOV/14 [B]	[A]-[B]	[A]/[B]%
QUOTAS-DECLARAÇÃO	15.277	14.896	381	2,56
GANHOS DE CAPITAL NA ALIENAÇÃO DE BENS	5.036	6.087	(1.051)	(17,27)
GANHOS LÍQUIDOS EM OPERAÇÕES EM BOLSA	705	1.045	(340)	(32,53)
LANÇAMENTO DE OFÍCIO	376	755	(379)	(50,21)
ACRÉSCIMOS LEGAIS	1.833	2.092	(258)	(12,35)
OUTROS	4.770	4.975	(205)	(4,12)
<b>TOTAL</b>	<b>27.998</b>	<b>29.851</b>	<b>(1.853)</b>	<b>(6,21)</b>

- **IRPJ (R\$ 111.532 milhões/-13,88%) e CSLL (R\$ 60.047 milhões/-14,09%)**: resultado decorrente, principalmente, da conjugação dos seguintes fatores: a) decréscimo real de 15,83% no pagamento por estimativa mensal; b) decréscimo real de 9,59% na arrecadação referente ao lucro presumido; e, c) pagamentos referentes aos

Parcelamentos Especiais e permissão para utilização de créditos para pagamentos de débitos de parcelamentos, em conformidade com as Leis 12.996/14 e 13.043/14, respectivamente.

Cabe ressaltar que esses itens, com maior participação na arrecadação do IRPJ/CSLL, têm como base de cálculo a receita bruta, sendo que, no caso da “Estimativa Mensal”, as empresas podem ajustar seus recolhimentos ao resultado efetivo, a qualquer tempo, por meio de levantamento de Balanços de Redução/Suspensão, que reflete, em tese, o lucro real da empresa a ser apurado ao final do exercício.

Quanto ao Lucro Presumido, o decréscimo na arrecadação é decorrente tanto da redução na atividade econômica quanto da transferência de empresas para o regime de tributação simplificado (Simples Nacional).

Os quadros, a seguir, apresentam o desempenho da arrecadação dos principais itens do IRPJ e da CSLL, bem assim, dos setores que mais contribuíram para o resultado;

**ARRECADÇÃO DO IRPJ/CSLL**  
**PERÍODO: JANEIRO A NOVEMBRO - 2015/2014**  
**(A PREÇOS DE NOVEMBRO/2015 - IPCA)**

UNIDADE: R\$ MILHÕES

DISCRIMINAÇÃO	ARRECADÇÃO		DIFERENÇAS	
	JAN-NOV/15 [A]	JAN-NOV/14 [B]	[A]-[B]	[A]/[B]%
ESTIMATIVA MENSAL	77.445	92.015	(14.570)	(15,83)
FINANCEIRA	20.941	27.216	(6.275)	(23,06)
DEMAIS	56.504	64.799	(8.295)	(12,80)
BALANÇO TRIMESTRAL	11.623	13.238	(1.615)	(12,20)
LUCRO PRESUMIDO	46.763	51.724	(4.961)	(9,59)
OUTROS	35.748	42.430	(6.682)	(15,75)
<b>TOTAL</b>	<b>171.579</b>	<b>199.407</b>	<b>(27.828)</b>	<b>(13,96)</b>

**ARRECAÇÃO DO IRPJ/CSLL POR DIVISÃO ECONÔMICA**  
**PERÍODO: JANEIRO A NOVEMBRO - 2015/2014**  
**(A PREÇOS DE NOVEMBRO/2015 - IPCA)**

UNIDADE: R\$ MILHÕES

DIVISÃO ECONÔMICA (CNAE)	ARRECAÇÃO		DIFERENÇAS	
	JAN-NOV15 [A]	JAN-NOV14 [B]	[A]-[B]	[A]/[B]%
. ENTIDADES FINANCEIRAS	26.960	29.706	(2.746)	(9,24)
. ELETRICIDADE	6.508	9.124	(2.616)	(28,67)
. COMÉRCIO ATACADISTA	13.132	15.712	(2.580)	(16,42)
. ATIVIDADES DE RÁDIO E DE TELEVISÃO	1.319	3.171	(1.851)	(58,39)
. COMÉRCIO VAREJISTA	10.089	11.379	(1.290)	(11,33)
. TRANSPORTE TERRESTRE	3.206	4.431	(1.225)	(27,64)
. TELECOMUNICAÇÕES	1.781	2.983	(1.201)	(40,28)
. CONSTRUÇÃO DE EDIFÍCIOS	4.538	5.531	(992)	(17,94)
. FABRICAÇÃO DE MÁQUINAS E EQUIPAMENTOS	1.633	2.589	(955)	(36,90)
. CAPTAÇÃO, TRATAMENTO E DISTRIBUIÇÃO DE ÁGUA	827	1.745	(918)	(52,60)
<b>SUBTOTAL [A]</b>	<b>69.994</b>	<b>86.369</b>	<b>(16.375)</b>	<b>(18,96)</b>
<b>DEMAIS [B]</b>	<b>101.584</b>	<b>113.037</b>	<b>(11.453)</b>	<b>(10,13)</b>
<b>TOTAL [C]=[A]+[B]</b>	<b>171.579</b>	<b>199.407</b>	<b>(27.828)</b>	<b>(13,96)</b>

- **IRRF-Rendimentos do Trabalho (R\$ 87.222 milhões/-2,60%):** resultado decorrente, principalmente, da variação nominal de +4,07% (IPCA -4,02%) da massa salarial habitual, nos meses de dezembro/14 a outubro/15, em relação a igual período do ano anterior;
- **IRRF-Rendimentos de Capital (R\$ 42.353 milhões/+17,75%):** o resultado reflete os acréscimos nominais de 47,7% na arrecadação do imposto de renda incidente sobre fundos de renda fixa, de 398,6% na arrecadação sobre operações de swap e de 17,3% na arrecadação do item aplicações de renda fixa (PF e PJ);
- **IRRF-Rendimentos de Residentes no Exterior (R\$ 21.638 milhões/+19,24%):** resultado decorrente de arrecadação atípica, em maio/15, no valor de, aproximadamente, R\$1,0 bilhão no item "Rendimentos do trabalho de residentes no exterior";
- **IRRF-Outros Rendimentos (R\$ 9.828 milhões/-4,39%):** resultado decorrente do recolhimento atípico, em abril/15, a título de Depósito Judicial, no valor de R\$ 835 milhões que representou um acréscimo real, nesse item, de 195,71% no período de janeiro a novembro/15, conforme tabela abaixo;

**ARRECAÇÃO DO IRRF-OUTROS RENDIMENTOS**  
**PERÍODO: JANEIRO A NOVEMBRO - 2015/2014**  
**(A PREÇOS DE NOVEMBRO/2015 - IPCA)**

UNIDADE: R\$ MILHÕES

DISCRIMINAÇÃO	ARRECAÇÃO		DIFERENÇAS	
	JAN-NOV/15 [A]	JAN-NOV/14 [B]	[A]-[B]	[A]/[B]%
DEPÓSITOS JUDICIAIS	1.242	420	822	195,71
OUTROS	8.586	9.859	(1.273)	(12,91)
<b>TOTAL</b>	<b>9.828</b>	<b>10.279</b>	<b>(451)</b>	<b>(4,39)</b>

- **IOF (R\$ 32.791 milhões/+7,80%)**: resultado explicado, principalmente, pelo aumento na alíquota do IOF sobre operações de crédito das pessoas físicas, conforme Decreto 8.392/15;

**ARRECAÇÃO DO IOF**  
**PERÍODO: JANEIRO A NOVEMBRO - 2015/2014**  
**(A PREÇOS DE NOVEMBRO/2015 - IPCA)**

UNIDADE: R\$ MILHÕES

DISCRIMINAÇÃO	ARRECAÇÃO		DIFERENÇAS	
	JAN-NOV/15 [A]	JAN-NOV/14 [B]	[A]-[B]	[A]/[B]%
OPERAÇÕES DE CRÉDITO - PESSOA JURÍDICA	9.223	10.387	(1.164)	(11,21)
OPERAÇÕES DE CRÉDITO - PESSOA FÍSICA	12.826	9.818	3.009	30,64
OPERAÇÕES DE CÂMBIO - SAÍDA DE MOEDA	3.128	3.219	(91)	(2,84)
OPERAÇÕES DE CÂMBIO - ENTRADA DE MOEDA	1.090	809	282	34,82
<b>SUBTOTAL [A]</b>	<b>26.267</b>	<b>24.233</b>	<b>2.035</b>	<b>8,40</b>
TÍTULOS OU VALORES MOBILIÁRIOS	1.537	1.158	379	32,75
DEMAIS	4.987	5.029	(42)	(0,83)
<b>SUBTOTAL [B]</b>	<b>6.524</b>	<b>6.186</b>	<b>338</b>	<b>5,46</b>
<b>TOTAL</b>	<b>32.791</b>	<b>30.419</b>	<b>2.372</b>	<b>7,80</b>

- **COFINS (R\$ 191.447 milhões/-4,59%) e PIS/PASEP (R\$ 51.130 milhões/-4,56%)**: esse resultado decorreu, fundamentalmente, da combinação dos seguintes fatores: a) decréscimo real de 7,23% no volume de vendas de dezembro de 2014 a outubro de 2015 em relação a dezembro de 2013 a outubro de 2014 (PMC-IBGE); b) recolhimento extraordinário no valor de cerca de R\$ 1,1bilhão, em fevereiro/15; c) alteração nas alíquotas do PIS/Cofins, incidentes sobre gasolina, diesel e na importação de bens e serviços. O quadro a seguir apresenta a arrecadação dos principais itens e dos principais setores econômicos;

**ARRECAÇÃO DA COFINS/PIS-PASEP**  
**PERÍODO: JANEIRO A NOVEMBRO - 2015/2014**  
**(A PREÇOS DE NOVEMBRO/2015 - IPCA)**

UNIDADE: R\$ MILHÕES

DISCRIMINAÇÃO	ARRECAÇÃO		DIFERENÇAS	
	JAN-NOV/15 [A]	JAN-NOV/14 [B]	[A]-[B]	[A]/[B]%
IMPORTAÇÃO	43.390	41.127	2.262	5,50
DEPÓSITO JUDICIAL/ADMINISTRATIVO	2.552	3.744	(1.192)	(31,83)
ACRÉSCIMOS LEGAIS	3.409	5.024	(1.616)	(32,16)
OUTROS	193.226	204.332	(11.106)	(5,44)
<b>TOTAL</b>	<b>242.577</b>	<b>254.228</b>	<b>(11.651)</b>	<b>(4,58)</b>

**ARRECAÇÃO DA COFINS/PIS-PASEP POR DIVISÃO ECONÔMICA**  
**PERÍODO: JANEIRO A NOVEMBRO - 2015/2014**  
**(A PREÇOS DE NOVEMBRO/2015 - IPCA)**

UNIDADE: R\$ MILHÕES

DIVISÃO ECONÔMICA (CNAE)	ARRECAÇÃO		DIFERENÇAS	
	JAN-NOV15 [A]	JAN-NOV14 [B]	[A]-[B]	[A]/[B]%
. FABRICAÇÃO DE VEÍCULOS AUTOMOTORES	11.315	13.439	(2.124)	(15,80)
. COMÉRCIO ATACADISTA	19.613	20.962	(1.349)	(6,43)
. COMÉRCIO VAREJISTA	11.261	12.565	(1.304)	(10,38)
. CONSTRUÇÃO DE EDIFÍCIOS	3.764	4.895	(1.131)	(23,10)
. TRANSPORTE TERRESTRE	4.535	5.627	(1.092)	(19,41)
. METALURGIA	2.701	3.741	(1.039)	(27,78)
. OBRAS DE INFRA-ESTRUTURA	2.151	3.116	(965)	(30,97)
. ENTIDADES FINANCEIRAS	16.791	17.665	(874)	(4,95)
. FABRICAÇÃO DE MÁQUINAS E EQUIPAMENTOS	3.671	4.380	(709)	(16,19)
. FABRIC. DE PRODUTOS DE MINERAIS NÃO-METÁLICOS	2.046	2.605	(558)	(21,43)
<b>SUBTOTAL [A]</b>	<b>77.849</b>	<b>88.995</b>	<b>(11.147)</b>	<b>(12,53)</b>
<b>DEMAIS [B]</b>	<b>164.728</b>	<b>165.232</b>	<b>(504)</b>	<b>(0,31)</b>
<b>TOTAL [C]=[A]+[B]</b>	<b>242.577</b>	<b>254.228</b>	<b>(11.651)</b>	<b>(4,58)</b>

- **Cide-Combustíveis (R\$ 2.899 milhões/-):** alteração das alíquotas específicas sobre gasolina e diesel, a partir dos fatos geradores de maio de 2015 (Decreto 8.395/15). Cabe destacar que essa contribuição estava, anteriormente, com alíquota zero;
- **Outras receitas administradas pela RFB (R\$ 29.414 milhões/+7,99%):** resultado influenciado pela conjugação dos seguintes fatores: a) parcelamento instituído pela Lei 12.996/14, cujos reflexos começaram em agosto de 2014; b) redução na arrecadação de parcelamentos especiais



em consequência das quitações antecipadas, em conformidade com a Lei 13.043/14; c) crescimento de 183,6% na arrecadação de depósitos judiciais; d) arrecadação extraordinária, em decorrência, principalmente, da consolidação do parcelamento da Lei 12.996/14, nos meses de julho a setembro de 2015, no valor de aproximadamente R\$ 4,2 bilhões;

- **Receita Previdenciária (R\$ 331.218 milhões/-6,16%):** a Receita Própria apresentou variação real, pelo IPCA, de -6,40% e as Demais caíram -4,19%.

**ARRECADAÇÃO DA RECEITA PREVIDENCIÁRIA**

**PERÍODO: JANEIRO A NOVEMBRO - 2015/2014**

**(A PREÇOS DE NOVEMBRO/2015 - IPCA)**

UNIDADE: R\$ MILHÕES

RECEITA PREVIDENCIÁRIA	ARRECADAÇÃO		DIFERENÇAS	
	JAN-NOV/15 [A]	JAN-NOV/14 [B]	[A]-[B]	[A]/[B]%
PRÓPRIA	294.978	315.136	(20.158)	(6,40)
DEMAIS	36.240	37.824	(1.584)	(4,19)
<b>TOTAL</b>	<b>331.218</b>	<b>352.960</b>	<b>(21.741)</b>	<b>(6,16)</b>

O resultado decorreu, principalmente, em razão das desonerações sobre a folha de pagamentos, em especial, daquelas instituídas pelas Leis 12.715/12, 12.794/13 e 12.844/13.

A massa salarial habitual, do período de dezembro de 2014 a outubro de 2015, apurada pela PME/IBGE nas seis principais regiões metropolitanas brasileiras, apresentou crescimento nominal de +4,07% em relação a igual período do ano anterior (IPCA -4,02%).

O Cadastro Geral de Empregados e Desempregados (CAGED/MTE) apresentou, até o mês de outubro de 2015, um saldo negativo de 818.918 empregos. A contribuição dos principais setores para esse resultado foi a seguinte: indústria de transformação (-336,4 mil postos), construção civil (-253,2 mil postos) e comércio (-239,3 mil postos). O setor de agricultura obteve um resultado positivo de 90,8 mil postos. Nos últimos doze meses, foram eliminados 1.381.992 postos de trabalho.

### III. RECEITAS ADMINISTRADAS PELA RFB - DESEMPENHO DA ARRECADAÇÃO DE NOVEMBRO DE 2015 EM RELAÇÃO A NOVEMBRO DE 2014 (Tabelas I, I-A, e II-B).

#### III.1 Análise global

A arrecadação das Receitas Administradas pela RFB apresentou, no mês de novembro de 2015, variação real (IPCA) de **-17,13%** em relação ao mesmo mês do ano anterior.

O principal fator que contribuiu para esse resultado foi a concessão de Parcelamentos Especiais, em 2014, por intermédio das Leis 12.996/14 e 13.043/14. Esta última permitiu o aproveitamento de créditos fiscais para o pagamento de débitos, sendo que a concentração desses pagamentos ocorreu no mês de novembro de 2014.

O quadro a seguir demonstra a participação do valor referente aos Parcelamentos especiais no resultado da arrecadação do mês de novembro/15.

**ARRECADAÇÃO DAS RECEITAS ADMINISTRADAS PELA RFB  
PERÍODO: NOVEMBRO - 2015/2014**

UNIDADE: R\$ MILHÕES

RECEITA	NOVEMBRO			
	ARRECADAÇÃO (PREÇOS CORRENTES)		VARIÇÃO [A]/[B]%	
	2015 [A]	2014 [B]	NOMINAL	REAL (IPCA)
PARCELAMENTOS ESPECIAIS	1.343	8.146	(83,51)	(85,08)
DEMAIS	92.465	94.315	(1,96)	(11,26)
<b>TOTAL</b>	<b>93.807</b>	<b>102.461</b>	<b>(8,45)</b>	<b>(17,13)</b>

#### III.2 Análise por tributo

A seguir, estão discriminados os fatores que concorreram para o desempenho dos diversos tributos. A informação inserida logo após a denominação do tributo, entre parêntesis, representa o valor da arrecadação no mês de novembro de 2015 e a variação real (IPCA) em relação ao mesmo mês do ano anterior.

- **I. Importação (R\$ 2.890 milhões/-15,28%) e IPI-Vinculado R\$ 1.314 milhões/-10,87%):** resultado decorrente, principalmente, da conjugação dos seguintes fatores: redução de 34,05% no valor em dólar das importações e de 3,46% na alíquota média efetiva do I. Importação; elevação de 48,19% na taxa média de câmbio e de 2,23% na alíquota média efetiva do IPI-Vinculado;
- **IPI-Bebidas (R\$ 203 milhões/-29,16%):** alteração da sistemática de apuração do IPI-Bebidas em função da edição da Lei 13.097/15;
- **IPI-Automóveis (R\$ 262 milhões/-47,51%):** resultado decorrente, principalmente, da redução de 31,50% no volume de vendas ao mercado interno (outubro-2015/outubro-2014 - Carta da Anfavea) e de crédito decorrente da aplicação do INOVAR-AUTO;
- **IPI-Outros (R\$ 1.748 milhões/-31,27%):** resultado influenciado, basicamente, pelo decréscimo de 11,20% na produção industrial de outubro de 2015 em relação a outubro de 2014 (Pesquisa Industrial Mensal - Produção Física/ IBGE). A seguir, quadro demonstrativo da arrecadação desse tributo destacando os principais setores;

**ARRECAÇÃO DO IPI-OUTROS POR DIVISÃO ECONÔMICA**  
**PERÍODO: NOVEMBRO - 2015/2014**  
**(A PREÇOS DE NOVEMBRO/2015 - IPCA)**

UNIDADE: R\$ MILHÕES

DIVISÃO ECONÔMICA (CNAE)	ARRECAÇÃO		DIFERENÇAS	
	NOV/15 [A]	NOV/14 [B]	[A]-[B]	[A]/[B]%
. METALURGIA	88	186	(98)	(52,79)
. COMÉRCIO ATACADISTA	256	351	(95)	(26,96)
. FABRIC. DE VEÍC. AUTOMOTORES (exceto automóveis)	68	155	(87)	(56,29)
<b>SUBTOTAL [A]</b>	<b>412</b>	<b>692</b>	<b>(280)</b>	<b>(40,48)</b>
<b>DEMAIS [B]</b>	<b>1.336</b>	<b>1.851</b>	<b>(515)</b>	<b>(27,83)</b>
<b>TOTAL [C]=[A]+[B]</b>	<b>1.748</b>	<b>2.544</b>	<b>(795)</b>	<b>(31,27)</b>

- **IRPF (R\$ 2.071 milhões/-5,08%):** resultado decorrente, principalmente, da redução real de 27,51% na arrecadação do item Ganhos de Capital na Alienação de Bens, conforme demonstrado no quadro a seguir;

**ARRECAÇÃO DO IRPF**  
**PERÍODO: NOVEMBRO - 2015/2014**  
**(A PREÇOS DE NOVEMBRO/2015 - IPCA)**

UNIDADE: R\$ MILHÕES

DISCRIMINAÇÃO	ARRECAÇÃO		DIFERENÇAS	
	NOV/15 [A]	NOV/14 [B]	[A]-[B]	[A]/[B]%
QUOTAS-DECLARAÇÃO	905	911	(5)	(0,57)
GANHOS DE CAPITAL NA ALIENAÇÃO DE BENS	335	462	(127)	(27,51)
GANHOS LÍQUIDOS EM OPERAÇÕES EM BOLSA	176	93	83	89,74
OUTROS	655	716	(62)	(8,59)
<b>TOTAL</b>	<b>2.071</b>	<b>2.182</b>	<b>(111)</b>	<b>(5,08)</b>

- **IRPJ (R\$ 6.586 milhões/-29,24%) e CSLL (R\$ 3.801 milhões/-30,53%):** O resultado da arrecadação foi influenciado, principalmente, pela conjugação dos seguintes fatores: a) decréscimo real de 30,3% na arrecadação da estimativa mensal; b) redução de 14,97% na arrecadação do lucro presumido; e, c) pagamentos referentes aos Parcelamentos Especiais e permissão para utilização de créditos para pagamentos de débitos de parcelamentos, em conformidade com as Leis 12.996/14 e 13.043/14, respectivamente.

Os quadros, a seguir, apresentam o desempenho da arrecadação dos principais itens do IRPJ e da CSLL, bem assim, dos setores que mais contribuíram para o resultado;

**ARRECAÇÃO DO IRPJ/CSLL**  
**PERÍODO: NOVEMBRO - 2015/2014**  
**(A PREÇOS DE NOVEMBRO/2015 - IPCA)**

UNIDADE: R\$ MILHÕES

DISCRIMINAÇÃO	ARRECAÇÃO		DIFERENÇAS	
	NOV/15 [A]	NOV/14 [B]	[A]-[B]	[A]/[B]%
ESTIMATIVA MENSAL	6.285	9.016	(2.732)	(30,30)
FINANCEIRA	1.559	2.780	(1.221)	(43,92)
DEMAIS	4.725	6.236	(1.511)	(24,23)
LUCRO PRESUMIDO	1.630	1.917	(287)	(14,97)
OUTROS	2.471	3.843	(1.372)	(35,70)
<b>TOTAL</b>	<b>10.386</b>	<b>14.777</b>	<b>(4.391)</b>	<b>(29,71)</b>

**ARRECAÇÃO DO IRPJ/CSLL POR DIVISÃO ECONÔMICA**
**PERÍODO: NOVEMBRO - 2015/2014**
**(A PREÇOS DE NOVEMBRO/2015 - IPCA)**

UNIDADE: R\$ MILHÕES

DIVISÃO ECONÔMICA (CNAE)	ARRECAÇÃO		DIFERENÇAS	
	NOV/15 [A]	NOV/14 [B]	[A]-[B]	[A]/[B]%
. ENTIDADES FINANCEIRAS	995	2.971	(1.976)	(66,50)
. ELETRICIDADE	358	535	(177)	(33,03)
. COMÉRCIO VAREJISTA	623	770	(147)	(19,09)
. FABRICAÇÃO DE VEÍCULOS AUTOMOTORES	35	176	(141)	(79,91)
. COMÉRCIO ATACADISTA	927	1.050	(123)	(11,72)
. ATIVIDADES AUXILIARES DO SETOR FINANCEIRO	167	261	(94)	(36,00)
. FABRICAÇÃO DE BEBIDAS	124	210	(86)	(41,05)
. FABRICAÇÃO DE PRODUTOS ALIMENTÍCIOS	197	274	(76)	(27,82)
. COMÉRCIO E REPAR. DE VEÍC. AUTOMOT. E MOTOCICL.	109	182	(73)	(40,03)
. FABRIC. DE EQUIP. DE INFORMÁTICA E ELETRÔNICOS	45	115	(70)	(60,82)
<b>SUBTOTAL [A]</b>	<b>3.581</b>	<b>6.543</b>	<b>(2.962)</b>	<b>(45,27)</b>
<b>DEMAIS [B]</b>	<b>6.805</b>	<b>8.234</b>	<b>(1.429)</b>	<b>(17,35)</b>
<b>TOTAL [C]=[A]+[B]</b>	<b>10.386</b>	<b>14.777</b>	<b>(4.391)</b>	<b>(29,71)</b>

- **IRRF-Rendimentos do Trabalho (R\$ 8.290 milhões/-17,09%):** o resultado reflete, principalmente, a variação nominal de -0,73% (IPCA -9,70%) da massa salarial habitual no mês de outubro de 2015 em relação ao mesmo mês de 2014;
- **IRRF-Rendimentos do Capital (R\$ 3.698 milhões/+21,49%):** esse resultado decorreu, fundamentalmente, da conjugação dos seguintes fatores: a) acréscimos nominais de 55,1% na arrecadação do imposto de renda incidente sobre fundos de renda fixa e de 22,8% na arrecadação do item aplicações de renda fixa (PF e PJ), em decorrência do aumento da taxa de juros; b) crescimento de 362,8% na arrecadação sobre operações de swap e c) decréscimo nominal de 67,2% na arrecadação do item juros sobre capital próprio;
- **IOF (R\$ 2.969 milhões/-2,89%):** resultado explicado, principalmente, pelo aumento na alíquota do IOF sobre operações de crédito das pessoas físicas, conforme Decreto 8.392/15;

**ARRECAÇÃO DO IOF**  
**PERÍODO: NOVEMBRO - 2015/2014**  
**(A PREÇOS DE NOVEMBRO/2015 - IPCA)**

UNIDADE: R\$ MILHÕES

DISCRIMINAÇÃO	ARRECAÇÃO		DIFERENÇAS	
	NOV/15 [A]	NOV/14 [B]	[A]-[B]	[A]/[B]%
OPERAÇÕES DE CRÉDITO - PESSOA JURÍDICA	889	1.009	(120)	(11,89)
OPERAÇÕES DE CRÉDITO - PESSOA FÍSICA	1.137	1.049	88	8,39
OPERAÇÕES DE CÂMBIO - SAÍDA DE MOEDA	238	309	(71)	(23,01)
OPER. DE CÂMBIO - ENTRADA DE MOEDA	127	75	52	68,78
<b>SUBTOTAL [A]</b>	<b>2.391</b>	<b>2.442</b>	<b>(52)</b>	<b>(2,11)</b>
TÍTULOS OU VALORES MOBILIÁRIOS	133	121	12	10,03
DEMAIS	444	493	(49)	(9,93)
<b>SUBTOTAL [B]</b>	<b>578</b>	<b>615</b>	<b>(37)</b>	<b>(5,99)</b>
<b>TOTAL</b>	<b>2.969</b>	<b>3.057</b>	<b>(88)</b>	<b>(2,89)</b>

- **COFINS (R\$ 17.200 milhões/-13,22%) e PIS/PASEP (R\$ 4.559 milhões/-11,91%)**: esse resultado decorreu, fundamentalmente, da conjugação dos seguintes fatores: a) decréscimo real de 11,80% do volume de vendas de outubro de 2015 em relação a outubro de 2014 (PMC-IBGE); b) aumento das alíquotas incidentes sobre os combustíveis e a importação de bens e serviços e da tributação de receitas financeiras (Decreto 8.426/15); e, c) variação positiva da taxa de câmbio. O quadro a seguir apresenta a arrecadação dos principais itens e dos principais setores econômicos;

**ARRECAÇÃO DA COFINS/PIS-PASEP**  
**PERÍODO: NOVEMBRO - 2015/2014**  
**(A PREÇOS DE NOVEMBRO/2015 - IPCA)**

UNIDADE: R\$ MILHÕES

DISCRIMINAÇÃO	ARRECAÇÃO		DIFERENÇAS	
	NOV/15 [A]	NOV/14 [B]	[A]-[B]	[A]/[B]%
IMPORTAÇÃO	3.612	3.524	88	2,50
OUTROS	18.146	21.472	(3.325)	(15,49)
<b>TOTAL</b>	<b>21.759</b>	<b>24.996</b>	<b>(3.237)</b>	<b>(12,95)</b>

**ARRECAÇÃO DA COFINS/PIS-PASEP POR DIVISÃO ECONÔMICA**
**PERÍODO: NOVEMBRO - 2015/2014**
**(A PREÇOS DE NOVEMBRO/2015 - IPCA)**

UNIDADE: R\$ MILHÕES

DIVISÃO ECONÔMICA (CNAE)	ARRECAÇÃO		DIFERENÇAS	
	NOV/15 [A]	NOV/14 [B]	[A]-[B]	[A]/[B]%
. FABRICAÇÃO DE VEÍCULOS AUTOMOTORES	856	1.322	(466)	(35,23)
. COMÉRCIO ATACADISTA	1.687	2.021	(334)	(16,53)
. METALURGIA	236	400	(164)	(40,99)
. TRANSPORTE TERRESTRE	396	549	(153)	(27,89)
. CONSTRUÇÃO DE EDIFÍCIOS	289	436	(147)	(33,65)
. FABRICAÇÃO DE MÁQUINAS E EQUIPAMENTOS	319	457	(139)	(30,31)
. FABRIC. DE EQUIP. DE INFORMÁTICA E ELETRÔNICOS	454	578	(124)	(21,48)
. OBRAS DE INFRA-ESTRUTURA	173	286	(113)	(39,65)
. FABRIC. DE PRODUTOS DE MINERAIS NÃO-METÁLICOS	190	288	(98)	(33,95)
. SERV. DE ESCRIT., APOIO ADMINIST. E OUTROS SERV.	470	563	(93)	(16,51)
<b>SUBTOTAL [A]</b>	<b>5.070</b>	<b>6.900</b>	<b>(1.831)</b>	<b>(26,53)</b>
<b>DEMAIS [B]</b>	<b>16.689</b>	<b>18.095</b>	<b>(1.407)</b>	<b>(7,77)</b>
<b>TOTAL [C]=[A]+[B]</b>	<b>21.759</b>	<b>24.996</b>	<b>(3.237)</b>	<b>(12,95)</b>

- **Cide-Combustíveis (R\$ 454 milhões/-)** alteração das alíquotas específicas sobre gasolina e diesel, a partir dos fatos geradores de maio de 2015 (Decreto 8.395/15). Cabe destacar que essa contribuição estava, anteriormente, com alíquota zero;
- **Outras receitas administradas pela RFB (R\$ 2.151 milhões/-64,70%):** resultado influenciado, principalmente, pela permissão para o aproveitamento de créditos no pagamento de débitos, em conformidade com o disposto no art. 33 da Lei 13.043/14.
- **Receita previdenciária (R\$ 28.927 milhões/-13,65%):** a Receita Própria apresentou variação real de -13,84% e as Demais caíram -11,92%.

**ARRECAÇÃO DA RECEITA PREVIDENCIÁRIA**
**PERÍODO: NOVEMBRO - 2015/2014**
**(A PREÇOS DE NOVEMBRO/2015 - IPCA)**

UNIDADE: R\$ MILHÕES

RECEITA PREVIDENCIÁRIA	ARRECAÇÃO		DIFERENÇAS	
	NOV/15 [A]	NOV/14 [B]	[A]-[B]	[A]/[B]%
PRÓPRIA	26.089	30.280	(4.190)	(13,84)
DEMAIS	2.838	3.222	(384)	(11,92)
<b>TOTAL</b>	<b>28.927</b>	<b>33.502</b>	<b>(4.574)</b>	<b>(13,65)</b>

O resultado decorreu, principalmente, em razão das desonerações sobre a folha de pagamentos, em especial, daquelas instituídas pelas Leis 12.715/12, 12.794/13 e 12.844/13.

A massa salarial habitual de outubro de 2015, apurada pela PME/IBGE nas seis principais regiões metropolitanas brasileiras, apresentou redução nominal de -0,73% em relação a igual período do ano anterior (IPCA -9,70%).

O Cadastro Geral de Empregados e Desempregados (CAGED/MTE) apresentou, para o mês de outubro de 2015, um saldo negativo de 169.131 empregos. A contribuição dos principais setores para esse resultado foi a seguinte: construção civil (-49,8 mil postos), indústria de transformação (-48,4 mil postos) e serviços (-46.2 mil postos).



#### **IV. RECEITAS ADMINISTRADAS PELA RFB - DESEMPENHO DA ARRECADAÇÃO DE NOVEMBRO DE 2015 EM RELAÇÃO A OUTUBRO DE 2015 (Tabelas I e I-A).**

A arrecadação das Receitas Administradas pela RFB apresentou, no mês de novembro de 2015, variação real (IPCA) de **-6,43%**, em relação ao mês anterior.

Esse resultado decorreu, fundamentalmente, do pagamento, em outubro, da 1ª cota ou cota única do IRPJ e da CSSL, referente à apuração trimestral encerrada no mês de setembro/15;

## V. INFORMAÇÕES ADICIONAIS:

### a) Parcelamentos

#### a.1) Refis

O quadro a seguir mostra a evolução da arrecadação do REFIS referente aos impostos e contribuições administrados pela RFB no ano de 2014 e nos meses de janeiro a novembro de 2015.

**ARRECAÇÃO DO REFIS**  
**PERÍODO: 2014 E JANEIRO A NOVEMBRO DE 2015**  
**(A PREÇOS CORRENTES)**

UNIDADE: R\$ MILHÕES

MÊS	ARRECAÇÃO
<b>JAN-DEZ 2014</b>	<b>311</b>
JAN	20
FEV	6
MAR	17
ABR	21
MAI	17
JUN	20
JUL	14
AGO	19
SET	18
OUT	21
NOV	17
<b>JAN-NOV 2015</b>	<b>189</b>

## a.2) Paes e Paex

Os quadros, a seguir, mostram a arrecadação relativa ao parcelamento especial (Paes), em conformidade com o art. 1º da Lei 10.684/03, e ao Paex, em conformidade com a Medida Provisória 303/06.

**ARRECAÇÃO DO PAES**  
**PERÍODO: 2014 E JANEIRO A NOVEMBRO DE 2015**  
**(A PREÇOS CORRENTES)**

MÊS	PESSOAS FÍSICAS		PESSOAS JURÍDICAS		TOTAL	
	VALOR (R\$ MILHÕES)	Nº CONTRIB. COM DÉBITOS EM PARCELAMENTO	VALOR (R\$ MILHÕES)	Nº CONTRIB. COM DÉBITOS EM PARCELAMENTO	VALOR (R\$ MILHÕES)	Nº CONTRIB. COM DÉBITOS EM PARCELAMENTO
<b>JAN-DEZ 2014</b>	<b>16</b>	<b>-</b>	<b>345</b>	<b>-</b>	<b>361</b>	<b>-</b>
JAN	1	1.234	24	4.437	25	5.671
FEV	1	1.211	24	4.317	25	5.528
MAR	1	1.169	24	4.208	25	5.377
ABR	1	1.150	26	4.144	27	5.294
MAI	1	1.122	23	4.026	24	5.148
JUN	1	1.090	23	3.931	24	5.021
JUL	1	1.071	23	3.864	24	4.935
AGO	1	1.046	24	3.767	26	4.813
SET	1	1.017	23	3.694	24	4.711
OUT	1	1.010	25	3.656	26	4.666
NOV	1	980	24	3.572	25	4.552
<b>JAN-NOV 2015</b>	<b>13</b>	<b>-</b>	<b>263</b>	<b>-</b>	<b>275</b>	<b>-</b>

**ARRECAÇÃO MP Nº 303/06 (PAEX)**  
**PERÍODO: 2014 E JANEIRO A NOVEMBRO DE 2015**  
**(A PREÇOS CORRENTES)**

UNIDADE: R\$ MILHÕES

RECEITAS	2014	2015												
		JAN	FEV	MAR	ABR	MAI	JUN	JUL	AGO	SET	OUT	NOV	TOTAL	
I. IMPORTAÇÃO	2	0	0	0	0	0	0	0	0	0	0	0	0	1
IPI	9	0	0	0	0	0	0	0	0	0	0	0	0	3
I. RENDA	36	2	2	2	3	2	2	2	2	2	2	2	2	25
IOF	0	0	0	0	0	0	0	0	-	-	-	-	-	0
COFINS	125	24	8	8	8	8	8	8	8	8	8	8	8	103
PIS/PASEP	40	3	3	3	3	3	3	3	3	3	3	3	3	35
CSLL	17	1	1	1	1	1	1	1	1	1	1	1	1	12
SIMPLES (*)	27	2	2	2	2	2	2	2	2	2	2	2	2	21
OUTRAS	5	0	0	0	0	0	0	0	0	0	0	0	0	3
<b>RECEITA ADMINISTRADA PELA RFB</b>	<b>261</b>	<b>33</b>	<b>17</b>	<b>18</b>	<b>18</b>	<b>18</b>	<b>17</b>	<b>18</b>	<b>16</b>	<b>17</b>	<b>16</b>	<b>16</b>	<b>16</b>	<b>203</b>

(\*) Art. 8º MP 303/06.

### a.3) Parcelamento - Lei 11.941/09 (códigos específicos)

O quadro a seguir mostra a arrecadação relativa ao parcelamento, em conformidade com a Lei 11.941/09.

**ARRECAÇÃO DA LEI Nº 11.941/09**  
**PERÍODO: 2009 A 2014 E JANEIRO A NOVEMBRO DE 2015**  
**(A PREÇOS CORRENTES)**

UNIDADE: R\$ MILHÕES

<b>MÊS</b>	<b>PREVIDENCIÁRIA</b>	<b>DEMAIS</b>	<b>TOTAL</b>
<b>JAN-DEZ 2009</b>	<b>730</b>	<b>4.008</b>	<b>4.739</b>
<b>JAN-DEZ 2010</b>	<b>2.091</b>	<b>5.598</b>	<b>7.690</b>
<b>JAN-DEZ 2011</b>	<b>3.907</b>	<b>17.112</b>	<b>21.019</b>
<b>JAN-DEZ 2012</b>	<b>3.960</b>	<b>12.600</b>	<b>16.560</b>
<b>JAN-DEZ 2013</b>	<b>3.493</b>	<b>10.439</b>	<b>13.932</b>
<b>JAN-DEZ 2014</b>	<b>3.112</b>	<b>10.056</b>	<b>13.168</b>
JAN	157	393	550
FEV	149	382	531
MAR	158	413	571
ABR	154	383	538
MAI	152	389	542
JUN	160	383	543
JUL	149	378	526
AGO	152	374	525
SET	146	395	541
OUT	168	439	607
NOV	140	384	524
<b>JAN-NOV 2015</b>	<b>1.685</b>	<b>4.312</b>	<b>5.998</b>

#### a.4) Parcelamento - Lei 12.865/13

O quadro a seguir mostra a arrecadação relativa ao parcelamento instituído pela Lei 12.865/13.

**ARRECAÇÃO DA LEI Nº 12.865/13**  
**PERÍODO: 2013 A 2014 E JANEIRO A NOVEMBRO DE 2015**  
**(A PREÇOS CORRENTES)**

UNIDADE: R\$ MILHÕES

MÊS	PREVIDENCIÁRIA	DEMAIS			TOTAL GERAL
		REABERTURA LEI 11.941/09	OUTRAS MODALIDADES	TOTAL	
<b>OUT-DEZ 2013</b>	<b>175</b>	<b>1.247</b>	<b>20.363</b>	<b>21.610</b>	<b>21.786</b>
<b>JAN-DEZ 2014</b>	<b>611</b>	<b>2.973</b>	<b>2.023</b>	<b>4.996</b>	<b>5.607</b>
JAN	42	150	110	259	302
FEV	39	147	106	253	292
MAR	39	152	111	263	302
ABR	40	151	108	259	299
MAI	42	147	109	255	297
JUN	38	149	110	259	297
JUL	39	154	111	264	304
AGO	39	143	112	255	294
SET	40	145	112	258	297
OUT	40	147	116	262	302
NOV	37	136	114	250	288
<b>JAN-NOV 2015</b>	<b>436</b>	<b>1.622</b>	<b>1.217</b>	<b>2.839</b>	<b>3.275</b>

#### a.5) Parcelamento - Lei 12.996/14

O quadro a seguir mostra a arrecadação relativa ao parcelamento instituído pela Lei 12.996/14.

**ARRECAÇÃO DA LEI Nº 12.996/14**  
**PERÍODO: 2014 E JANEIRO A NOVEMBRO DE 2015**  
**(A PREÇOS CORRENTES)**

UNIDADE: R\$ MILHÕES

MÊS	PREVIDENCIÁRIA	DEMAIS	TOTAL
<b>JUL-DEZ 2014</b>	<b>3.336</b>	<b>9.668</b>	<b>13.003</b>
JAN	204	480	684
FEV	159	423	581
MAR	166	424	591
ABR	154	400	554
MAI	151	394	545
JUN	156	398	554
JUL	153	1.581	1.735
AGO	206	2.242	2.448
SET	163	1.695	1.857
OUT	139	506	645
NOV	128	403	531
<b>JAN-NOV 2015</b>	<b>1.779</b>	<b>8.947</b>	<b>10.726</b>

## b) Simples-Nacional

O quadro a seguir mostra a arrecadação relativa ao Simples-Nacional, instituído pela Lei Complementar 123, de 14 de dezembro de 2006.

**ARRECAÇÃO DO SIMPLES**  
**PERÍODO: JANEIRO A NOVEMBRO - 2015/2014**  
**(A PREÇOS CORRENTES)**

UNIDADE: R\$ MILHÕES

MÊS	SIMPLES					
	RFB		ICMS/ISS		TOTAL	
	2015	2014	2015	2014	2015	2014
JAN	4.913	4.295	1.526	1.351	6.439	5.646
FEV	4.089	3.516	1.238	1.081	5.327	4.596
MAR	4.051	3.536	1.225	1.094	5.276	4.630
ABR	4.403	3.512	1.341	1.084	5.744	4.596
MAI	4.314	3.870	1.310	1.193	5.624	5.062
JUN	4.396	3.873	1.342	1.202	5.738	5.075
JUL	4.418	3.719	1.343	1.145	5.761	4.864
AGO	4.497	3.941	1.369	1.211	5.867	5.152
SET	4.531	4.061	1.378	1.246	5.908	5.307
OUT	4.575	4.136	1.391	1.272	5.966	5.408
NOV	4.572	4.448	1.388	1.367	5.960	5.814
<b>JAN-NOV</b>	<b>48.758</b>	<b>42.906</b>	<b>14.851</b>	<b>13.244</b>	<b>63.610</b>	<b>56.151</b>

## c) Decomposição da arrecadação do IRPJ

**ARRECAÇÃO DO IRPJ**  
**PERÍODO: 2014 E JANEIRO A NOVEMBRO DE 2015**  
**(A PREÇOS CORRENTES)**

UNIDADE: R\$ MILHÕES

MÊS	LUCRO REAL		LUCRO PRESUMIDO		OUTROS		TOTAL	
	VALOR	%	VALOR	%	VALOR	%	VALOR	%
<b>JAN-DEZ 2014</b>	<b>73.209</b>	<b>60,41</b>	<b>30.754</b>	<b>25,38</b>	<b>17.226</b>	<b>14,21</b>	<b>121.189</b>	<b>100,00</b>
JAN	13.160	63,95	6.149	29,88	1.269	6,17	20.578	100,00
FEV	7.501	77,27	1.151	11,86	1.055	10,86	9.707	100,00
MAR	7.289	76,55	1.079	11,33	1.154	12,12	9.521	100,00
ABR	5.688	47,63	5.071	42,47	1.181	9,89	11.940	100,00
MAI	3.923	64,14	1.008	16,48	1.185	19,37	6.116	100,00
JUN	3.886	63,39	934	15,24	1.310	21,37	6.131	100,00
JUL	5.355	45,55	5.284	44,95	1.117	9,50	11.757	100,00
AGO	4.076	64,08	1.027	16,15	1.258	19,77	6.361	100,00
SET	4.019	61,96	964	14,86	1.504	23,19	6.487	100,00
OUT	4.993	42,62	5.457	46,58	1.266	10,80	11.716	100,00
NOV	4.379	66,50	1.051	15,97	1.155	17,54	6.586	100,00
<b>JAN-NOV 2015</b>	<b>64.269</b>	<b>60,12</b>	<b>29.176</b>	<b>27,29</b>	<b>13.454</b>	<b>12,59</b>	<b>106.899</b>	<b>100,00</b>

## d) Arrecadação dos rendimentos de capital

### ARRECAÇÃO DE IRRF-RENDIMENTOS DE CAPITAL

PERÍODO: JANEIRO A NOVEMBRO - 2015/2014

(A PREÇOS CORRENTES)

UNIDADE: R\$ MILHÕES

MÊS	FUNDOS DE RENDA FIXA		OPERAÇÕES DE SWAP		JUROS REMUN. CAP. PRÓPRIO		APLICAÇÃO DE RENDA FIXA (PF e PJ)		OUTRAS		TOTAL	
	2015	2014	2015	2014	2015	2014	2015	2014	2015	2014	2015	2014
JAN	447	226	152	57	1.289	1.326	1.250	1.099	763	700	3.901	3.409
FEV	370	328	137	101	48	76	1.228	1.139	724	680	2.508	2.324
MAR	524	286	410	38	649	67	1.190	1.091	719	691	3.492	2.173
ABR	596	425	440	80	137	771	1.276	1.087	798	639	3.247	3.004
MAI	568	466	241	46	51	52	1.396	1.224	749	621	3.005	2.408
JUN	5.654	3.718	229	48	154	87	1.454	1.127	722	620	8.213	5.600
JUL	358	245	210	61	157	123	1.324	1.044	751	646	2.799	2.119
AGO	488	354	308	49	110	159	1.312	1.168	868	688	3.085	2.419
SET	529	454	381	47	346	256	1.324	1.241	785	646	3.364	2.646
OUT	654	422	555	79	170	788	1.433	1.085	747	639	3.558	3.013
NOV	788	508	486	105	121	180	1.579	1.286	724	676	3.698	2.755
<b>JAN-NOV</b>	<b>10.976</b>	<b>7.433</b>	<b>3.549</b>	<b>712</b>	<b>3.231</b>	<b>3.887</b>	<b>14.764</b>	<b>12.590</b>	<b>8.350</b>	<b>7.247</b>	<b>40.870</b>	<b>31.869</b>
<b>VAR. % 2015/2014</b>	<b>47,68</b>		<b>398,65</b>		<b>-16,89</b>		<b>17,27</b>		<b>15,21</b>		<b>28,24</b>	

## e) Arrecadação previdenciária - repasses

A tabela a seguir apresenta a receita previdenciária, proveniente de repasses, para o período de janeiro a agosto dos anos de 2014 e 2015.

### ARRECAÇÃO PREVIDENCIÁRIA - REPASSES

PERÍODO: JANEIRO A NOVEMBRO - 2015/2014

(A PREÇOS CORRENTES)

UNIDADE: R\$ MILHÕES

REPASSES	ARRECAÇÃO		DIFERENÇAS	
	JAN-NOV/15 [A]	JAN-NOV/14 [B]	[A]-[B]	[A]/[B]% (IPCA)
SIMPLES /PAES/PAEX	30.394	27.466	2.928	1,72
Parcelamentos / Lei 11.941/09 / Lei 12.996/14	2.114	5.155	(3.041)	(62,00)
Programa de Recuperação Fiscal - REFIS	97	116	(19)	(23,19)
Outros	37	6	31	459,82
<b>TOTAL REPASSES</b>	<b>32.641</b>	<b>32.743</b>	<b>(101)</b>	<b>(8,27)</b>

## f) Receitas administradas por outros órgãos

### ARRECAÇÃO DAS RECEITAS ADMINISTRADAS POR OUTROS ÓRGÃOS

PERÍODO: JANEIRO A NOVEMBRO - 2015/2014

(A PREÇOS DE NOVEMBRO/2015 - IPCA)

UNIDADE: R\$ MILHÕES

DISCRIMINAÇÃO	ARRECAÇÃO		DIFERENÇAS	
	JAN-NOV/15 [A]	JAN-NOV/14 [B]	[A]-[B]	[A]/[B]%
ROYALTIES	24.085	38.420	(14.335)	(37,31)
OUTROS	5.274	6.069	(795)	(13,10)
<b>TOTAL</b>	<b>29.360</b>	<b>44.489</b>	<b>(15.129)</b>	<b>(34,01)</b>

## g) Desonerações Tributárias

### DESONERAÇÕES TRIBUTÁRIAS

PERÍODO: NOVEMBRO - 2015/2014

(A Preços Correntes)

UNIDADE: R\$ Milhões

DISCRIMINAÇÃO	NOVEMBRO		
	2015 [A]	2014 [B]	[A] - [B]
Simplex e MEI	965	622	342
Folha de Salários	2.012	1.725	287
Cesta Básica	857	778	79
Nafta e Álcool	324	296	28
Vale-Cultura	62	37	24
Tributação PLR	175	157	17
Planos de Saúde	175	160	15
Transporte Coletivo	132	119	13
Entidades Beneficentes - Cebas	152	141	11
Lucro Presumido	90	81	9
Depreciação Acelerada BK	130	122	8
IRPF-Transportadores	119	112	8
REPNBL-Redes	91	85	6
INOVAR-Auto	74	69	5
PRONON e PRONAS	7	7	0
IPI-Total	520	823	-303
ICMS Base de Cálculo PIS/COFINS-Importação	0	303	-303
IOF-Crédito PF	0	319	-319
Cide-Combustível	0	1.019	-1.019
Outros	2.022	1.123	899
<b>TOTAL</b>	<b>7.907</b>	<b>8.099</b>	<b>-192</b>

Obs: Tabela refere-se ao impacto em 2015 e 2014 das desonerações instituídas desde 2010.



**DESONERAÇÕES TRIBUTÁRIAS**  
**PERÍODO: JANEIRO A NOVEMBRO - 2015/2014**  
**(A Preços Correntes)**

UNIDADE: R\$ Milhões

DISCRIMINAÇÃO	JANEIRO A NOVEMBRO		
	2015 [A]	2014 [B]	[A] - [B]
Folha de Salários	22.137	17.920	4.217
Simplex e MEI	10.612	6.846	3.766
Cesta Básica	9.425	8.553	872
Nafta e Álcool	3.563	3.256	307
Vale-Cultura	679	411	268
Tributação PLR	1.921	1.732	189
Planos de Saúde	1.925	1.759	167
Transporte Coletivo	1.448	1.305	143
Entidades Beneficentes - Cebas	1.675	1.551	124
Lucro Presumido	993	895	98
Depreciação Acelerada BK	1.433	1.341	91
IRPF-Transportadores	1.313	1.229	84
REPNBL-Redes	997	933	64
INOVAR-Auto	813	761	52
PRONON e PRONAS	82	77	5
ICMS Base de Cálculo PIS/COFINS-Importação	1.370	3.337	-1.967
IOF-Crédito PF	341	3.509	-3.168
IPI-Total	5.720	9.542	-3.822
Cide-Combustível	5.441	11.206	-5.766
Outros	23.471	12.418	11.053
<b>TOTAL</b>	<b>95.356</b>	<b>88.579</b>	<b>6.776</b>

Obs: Tabela refere-se ao impacto em 2015 e 2014 das desonerações instituídas desde 2010.

Brasília, 16 de dezembro de 2015.  
 Centro de Estudos Tributários e Aduaneiros  
 Coordenação de Previsão e Análise

# ANEXOS

**TABELA I**  
**ARRECAÇÃO DAS RECEITAS FEDERAIS**  
**PERÍODO: OUTUBRO E NOVEMBRO DE 2015 E NOVEMBRO DE 2014**  
**(A PREÇOS CORRENTES)**

UNIDADE: R\$ MILHÕES

RECEITAS	2015		2014	VARIÇÃO (%)	
	NOVEMBRO	OUTUBRO	NOVEMBRO	NOV/15 OUT/15	NOV/15 NOV/14
IMPOSTO SOBRE IMPORTAÇÃO	2.890	3.493	3.088	(17,27)	(6,41)
I.P.I-TOTAL	4.009	4.205	4.867	(4,68)	(17,64)
I.P.I-FUMO	481	441	519	9,10	(7,32)
I.P.I-BEBIDAS	203	154	259	31,87	(21,74)
I.P.I-AUTOMÓVEIS	262	364	451	(28,14)	(42,01)
I.P.I-VINCULADO À IMPORTAÇÃO	1.314	1.502	1.335	(12,49)	(1,54)
I.P.I-OUTROS	1.748	1.744	2.303	0,24	(24,07)
IMPOSTO SOBRE A RENDA-TOTAL	22.953	26.780	24.440	(14,29)	(6,09)
I.RENDA-PESSOA FÍSICA	2.071	1.890	1.975	9,54	4,86
I.RENDA-PESSOA JURÍDICA	6.586	11.716	8.424	(43,79)	(21,82)
ENTIDADES FINANCEIRAS	960	952	1.603	0,79	(40,15)
DEMAIS EMPRESAS	5.626	10.764	6.821	(47,73)	(17,51)
I.RENDA-RETIDO NA FONTE	14.296	13.174	14.041	8,52	1,82
I.R.R.F-RENDIMENTOS DO TRABALHO	8.290	6.874	9.050	20,59	(8,40)
I.R.R.F-RENDIMENTOS DE CAPITAL	3.698	3.558	2.755	3,93	34,22
I.R.R.F-RENDIMENTOS DE RESIDENTES NO EXTERIOR	1.531	2.004	1.386	(23,62)	10,46
I.R.R.F-OUTROS RENDIMENTOS	778	737	850	5,50	(8,50)
IOF - I. S/ OPERAÇÕES FINANCEIRAS	2.969	2.980	2.767	(0,38)	7,28
ITR - I. TERRITORIAL RURAL	95	133	85	(28,54)	12,85
COFINS - CONTRIB. P/ A SEGURIDADE SOCIAL	17.200	16.915	17.941	1,69	(4,13)
ENTIDADES FINANCEIRAS	1.724	1.339	906	28,77	90,32
DEMAIS EMPRESAS	15.476	15.576	17.035	(0,64)	(9,15)
CONTRIBUIÇÃO PARA O PIS/PASEP	4.559	4.441	4.684	2,64	(2,69)
ENTIDADES FINANCEIRAS	243	198	146	22,76	66,52
DEMAIS EMPRESAS	4.316	4.244	4.539	1,71	(4,91)
CSLL - CONTRIB. SOCIAL S/ LUCRO LÍQUIDO	3.801	6.383	4.952	(40,45)	(23,25)
ENTIDADES FINANCEIRAS	600	620	914	(3,19)	(34,39)
DEMAIS EMPRESAS	3.201	5.763	4.038	(44,46)	(20,73)
CIDE-COMBUSTÍVEIS	454	462	6	(1,76)	7.733,81
PSS - CONTRIB. DO PLANO DE SEGURIDADE DO SERVIDOR	3.801	2.228	3.790	70,56	0,28
OUTRAS RECEITAS ADMINISTRADAS	2.151	2.219	5.515	(3,06)	(61,00)
<b>SUBTOTAL [A]</b>	<b>64.880</b>	<b>70.240</b>	<b>72.136</b>	<b>(7,63)</b>	<b>(10,06)</b>
<b>RECEITA PREVIDENCIÁRIA [B]</b>	<b>28.927</b>	<b>29.008</b>	<b>30.325</b>	<b>(0,28)</b>	<b>(4,61)</b>
PRÓPRIA	26.089	25.834	27.408	0,99	(4,81)
DEMAIS	2.838	3.174	2.917	(10,58)	(2,70)
<b>ADMINISTRADAS PELA RFB [C]=[A]+[B]</b>	<b>93.807</b>	<b>99.248</b>	<b>102.461</b>	<b>(5,48)</b>	<b>(8,45)</b>
<b>ADMINISTRADAS POR OUTROS ÓRGÃOS [D]</b>	<b>1.654</b>	<b>4.282</b>	<b>2.012</b>	<b>(61,38)</b>	<b>(17,79)</b>
<b>TOTAL GERAL [E]=[C]+[D]</b>	<b>95.461</b>	<b>103.530</b>	<b>104.472</b>	<b>(7,79)</b>	<b>(8,63)</b>

**TABELA I-A**  
**ARRECAÇÃO DAS RECEITAS FEDERAIS**  
**PERÍODO: OUTUBRO E NOVEMBRO DE 2015 E NOVEMBRO DE 2014**  
**(A PREÇOS DE NOVEMBRO/2015 - IPCA)**

UNIDADE: R\$ MILHÕES

RECEITAS	2015		2014	VARIÇÃO (%)	
	NOVEMBRO	OUTUBRO	NOVEMBRO	NOV/15 OUT/15	NOV/15 NOV/14
IMPOSTO SOBRE IMPORTAÇÃO	2.890	3.528	3.411	(18,10)	(15,28)
I.P.I-TOTAL	4.009	4.248	5.377	(5,63)	(25,45)
I.P.I-FUMO	481	445	573	8,01	(16,10)
I.P.I-BEBIDAS	203	155	287	30,56	(29,16)
I.P.I-AUTOMÓVEIS	262	368	499	(28,86)	(47,51)
I.P.I-VINCULADO À IMPORTAÇÃO	1.314	1.517	1.475	(13,37)	(10,87)
I.P.I-OUTROS	1.748	1.762	2.544	(0,77)	(31,27)
IMPOSTO SOBRE A RENDA-TOTAL	22.953	27.051	27.000	(15,15)	(14,99)
I.RENDA-PESSOA FÍSICA	2.071	1.910	2.182	8,44	(5,08)
I.RENDA-PESSOA JURÍDICA	6.586	11.834	9.306	(44,35)	(29,24)
ENTIDADES FINANCEIRAS	960	962	1.771	(0,21)	(45,83)
DEMAIS EMPRESAS	5.626	10.872	7.535	(48,25)	(25,34)
I.RENDA-RETIDO NA FONTE	14.296	13.307	15.512	7,44	(7,84)
I.R.R.F-RENDIMENTOS DO TRABALHO	8.290	6.944	9.998	19,39	(17,09)
I.R.R.F-RENDIMENTOS DE CAPITAL	3.698	3.594	3.044	2,89	21,49
I.R.R.F-RENDIMENTOS DE RESIDENTES NO EXTERIOR	1.531	2.024	1.531	(24,39)	(0,02)
I.R.R.F-OUTROS RENDIMENTOS	778	745	939	4,45	(17,17)
IOF - I. S/ OPERAÇÕES FINANCEIRAS	2.969	3.010	3.057	(1,38)	(2,89)
ITR - I. TERRITORIAL RURAL	95	135	93	(29,26)	2,15
COFINS - CONTRIB. P/ A SEGURIDADE SOCIAL	17.200	17.086	19.821	0,67	(13,22)
ENTIDADES FINANCEIRAS	1.724	1.353	1.001	27,48	72,27
DEMAIS EMPRESAS	15.476	15.733	18.820	(1,64)	(17,77)
CONTRIBUIÇÃO PARA O PIS/PASEP	4.559	4.486	5.175	1,62	(11,91)
ENTIDADES FINANCEIRAS	243	200	161	21,53	50,73
DEMAIS EMPRESAS	4.316	4.286	5.014	0,69	(13,92)
CSLL - CONTRIB. SOCIAL S/ LUCRO LÍQUIDO	3.801	6.447	5.471	(41,05)	(30,53)
ENTIDADES FINANCEIRAS	600	626	1.010	(4,16)	(40,61)
DEMAIS EMPRESAS	3.201	5.821	4.461	(45,01)	(28,24)
CIDE-COMBUSTÍVEIS	454	466	6	(2,74)	6.990,97
PSS - CONTRIB. DO PLANO DE SEGURIDADE DO SERVIDOR	3.801	2.251	4.187	68,86	(9,23)
OUTRAS RECEITAS ADMINISTRADAS	2.151	2.241	6.093	(4,03)	(64,70)
<b>SUBTOTAL [A]</b>	<b>64.880</b>	<b>70.949</b>	<b>79.693</b>	<b>(8,55)</b>	<b>(18,59)</b>
<b>RECEITA PREVIDENCIÁRIA [B]</b>	<b>28.927</b>	<b>29.301</b>	<b>33.502</b>	<b>(1,28)</b>	<b>(13,65)</b>
PRÓPRIA	26.089	26.095	30.280	(0,02)	(13,84)
DEMAIS	2.838	3.206	3.222	(11,47)	(11,92)
<b>ADMINISTRADAS PELA RFB [C]=[A]+[B]</b>	<b>93.807</b>	<b>100.250</b>	<b>113.194</b>	<b>(6,43)</b>	<b>(17,13)</b>
<b>ADMINISTRADAS POR OUTROS ÓRGÃOS [D]</b>	<b>1.654</b>	<b>4.325</b>	<b>2.222</b>	<b>(61,77)</b>	<b>(25,59)</b>
<b>TOTAL GERAL [E]=[C]+[D]</b>	<b>95.461</b>	<b>104.576</b>	<b>115.417</b>	<b>(8,72)</b>	<b>(17,29)</b>

**TABELA II**  
**ARRECAÇÃO DAS RECEITAS FEDERAIS**  
**PERÍODO: JANEIRO A NOVEMBRO - 2015/2014**  
**(A PREÇOS CORRENTES)**

UNIDADE: R\$ MILHÕES

RECEITAS	2015 [A]	2014 [B]	VAR. (%) [A]/[B]	PARTICIPAÇÃO (%)	
				2015	2014
IMPOSTO SOBRE IMPORTAÇÃO	36.341	33.878	7,27	3,30	3,16
I.P.I-TOTAL	45.154	46.190	(2,24)	4,10	4,30
I.P.I-FUMO	5.144	5.139	0,10	0,47	0,48
I.P.I-BEBIDAS	2.297	3.135	(26,73)	0,21	0,29
I.P.I-AUTOMÓVEIS	3.731	4.161	(10,33)	0,34	0,39
I.P.I-VINCULADO À IMPORTAÇÃO	15.647	13.929	12,33	1,42	1,30
I.P.I-OUTROS	18.335	19.826	(7,52)	1,67	1,85
IMPOSTO SOBRE A RENDA-TOTAL	289.045	277.222	4,26	26,28	25,83
I.RENDA-PESSOA FÍSICA	27.017	26.475	2,05	2,46	2,47
I.RENDA-PESSOA JURÍDICA	106.899	114.417	(6,57)	9,72	10,66
ENTIDADES FINANCEIRAS	16.646	18.299	(9,03)	1,51	1,71
DEMAIS EMPRESAS	90.253	96.118	(6,10)	8,20	8,96
I.RENDA-RETIDO NA FONTE	155.129	136.330	13,79	14,10	12,70
I.R.R.F-RENDIMENTOS DO TRABALHO	83.960	79.296	5,88	7,63	7,39
I.R.R.F-RENDIMENTOS DE CAPITAL	40.870	31.869	28,24	3,72	2,97
I.R.R.F-RENDIMENTOS DE RESIDENTES NO EXTERIOR	20.837	16.058	29,76	1,89	1,50
I.R.R.F-OUTROS RENDIMENTOS	9.461	9.107	3,89	0,86	0,85
IOF - I. S/ OPERAÇÕES FINANCEIRAS	31.648	26.967	17,36	2,88	2,51
ITR - I. TERRITORIAL RURAL	1.098	911	20,58	0,10	0,08
COFINS - CONTRIB. P/ A SEGURIDADE SOCIAL	184.620	177.808	3,83	16,78	16,57
ENTIDADES FINANCEIRAS	13.917	11.839	17,56	1,27	1,10
DEMAIS EMPRESAS	170.703	165.969	2,85	15,52	15,46
CONTRIBUIÇÃO PARA O PIS/PASEP	49.289	47.459	3,86	4,48	4,42
ENTIDADES FINANCEIRAS	2.151	1.902	13,11	0,20	0,18
DEMAIS EMPRESAS	47.138	45.558	3,47	4,29	4,24
CSSL - CONTRIB. SOCIAL S/ LUCRO LÍQUIDO	57.559	61.778	(6,83)	5,23	5,76
ENTIDADES FINANCEIRAS	9.964	10.145	(1,78)	0,91	0,95
DEMAIS EMPRESAS	47.594	51.633	(7,82)	4,33	4,81
CIDE-COMBUSTÍVEIS	2.844	13	21.172,79	0,26	0,00
PSS - CONTRIB. DO PLANO DE SEGURIDADE DO SERVIDOR	26.391	24.567	7,43	2,40	2,29
OUTRAS RECEITAS ADMINISTRADAS	28.449	24.274	17,20	2,59	2,26
<b>SUBTOTAL [A]</b>	<b>752.440</b>	<b>721.068</b>	<b>4,35</b>	<b>68,40</b>	<b>67,19</b>
<b>RECEITA PREVIDENCIÁRIA [B]</b>	<b>319.345</b>	<b>312.783</b>	<b>2,10</b>	<b>29,03</b>	<b>29,14</b>
PRÓPRIA	284.497	279.309	1,86	25,86	26,03
DEMAIS	34.847	33.474	4,10	3,17	3,12
<b>ADMINISTRADAS PELA RFB [C]=[A]+[B]</b>	<b>1.071.785</b>	<b>1.033.851</b>	<b>3,67</b>	<b>97,43</b>	<b>96,33</b>
<b>ADMINISTRADAS POR OUTROS ÓRGÃOS [D]</b>	<b>28.260</b>	<b>39.356</b>	<b>(28,19)</b>	<b>2,57</b>	<b>3,67</b>
<b>TOTAL GERAL [E]=[C]+[D]</b>	<b>1.100.045</b>	<b>1.073.207</b>	<b>2,50</b>	<b>100,00</b>	<b>100,00</b>

**TABELA II-A**  
**ARRECAÇÃO DAS RECEITAS FEDERAIS**  
**PERÍODO: JANEIRO A NOVEMBRO - 2015/2014**  
**(A PREÇOS DE NOVEMBRO/2015 - IPCA)**

UNIDADE: R\$ MILHÕES

RECEITAS	2015 [A]	2014 [B]	VAR. (%) [A]/[B]	PARTICIPAÇÃO (%)	
				2015	2014
IMPOSTO SOBRE IMPORTAÇÃO	37.692	38.252	(1,46)	3,30	3,16
I.P.I-TOTAL	46.866	52.121	(10,08)	4,10	4,30
I.P.I-FUMO	5.366	5.815	(7,72)	0,47	0,48
I.P.I-BEBIDAS	2.392	3.544	(32,49)	0,21	0,29
I.P.I-AUTOMÓVEIS	3.873	4.690	(17,43)	0,34	0,39
I.P.I-VINCULADO À IMPORTAÇÃO	16.222	15.718	3,20	1,42	1,30
I.P.I-OUTROS	19.013	22.353	(14,94)	1,67	1,84
IMPOSTO SOBRE A RENDA-TOTAL	300.571	313.306	(4,06)	26,32	25,86
I.RENDA-PESSOA FÍSICA	27.998	29.851	(6,21)	2,45	2,46
I.RENDA-PESSOA JURÍDICA	111.532	129.511	(13,88)	9,77	10,69
ENTIDADES FINANCEIRAS	17.462	20.795	(16,03)	1,53	1,72
DEMAIS EMPRESAS	94.071	108.716	(13,47)	8,24	8,97
I.RENDA-RETIDO NA FONTE	161.041	153.944	4,61	14,10	12,71
I.R.R.F-RENDIMENTOS DO TRABALHO	87.222	89.552	(2,60)	7,64	7,39
I.R.R.F-RENDIMENTOS DE CAPITAL	42.353	35.967	17,75	3,71	2,97
I.R.R.F-RENDIMENTOS DE RESIDENTES NO EXTERIOR	21.638	18.146	19,24	1,89	1,50
I.R.R.F-OUTROS RENDIMENTOS	9.828	10.279	(4,39)	0,86	0,85
IOF - I. S/ OPERAÇÕES FINANCEIRAS	32.791	30.419	7,80	2,87	2,51
ITR - I. TERRITORIAL RURAL	1.119	1.016	10,15	0,10	0,08
COFINS - CONTRIB. P/ A SEGURIDADE SOCIAL	191.447	200.655	(4,59)	16,77	16,56
ENTIDADES FINANCEIRAS	14.392	13.366	7,67	1,26	1,10
DEMAIS EMPRESAS	177.055	187.288	(5,46)	15,51	15,46
CONTRIBUIÇÃO PARA O PIS/PASEP	51.130	53.573	(4,56)	4,48	4,42
ENTIDADES FINANCEIRAS	2.227	2.147	3,72	0,20	0,18
DEMAIS EMPRESAS	48.903	51.426	(4,91)	4,28	4,24
CSSL - CONTRIB. SOCIAL S/ LUCRO LÍQUIDO	60.047	69.896	(14,09)	5,26	5,77
ENTIDADES FINANCEIRAS	10.480	11.523	(9,06)	0,92	0,95
DEMAIS EMPRESAS	49.567	58.372	(15,08)	4,34	4,82
CIDE-COMBUSTÍVEIS	2.899	15	19.255,44	0,25	0,00
PSS - CONTRIB. DO PLANO DE SEGURIDADE DO SERVIDOR	27.320	27.693	(1,35)	2,39	2,29
OUTRAS RECEITAS ADMINISTRADAS	29.414	27.239	7,99	2,58	2,25
<b>SUBTOTAL [A]</b>	<b>781.295</b>	<b>814.184</b>	<b>(4,04)</b>	<b>68,42</b>	<b>67,20</b>
<b>RECEITA PREVIDENCIÁRIA [B]</b>	<b>331.218</b>	<b>352.960</b>	<b>(6,16)</b>	<b>29,01</b>	<b>29,13</b>
PRÓPRIA	294.978	315.136	(6,40)	25,83	26,01
DEMAIS	36.240	37.824	(4,19)	3,17	3,12
<b>ADMINISTRADAS PELA RFB [C]=[A]+[B]</b>	<b>1.112.513</b>	<b>1.167.144</b>	<b>(4,68)</b>	<b>97,43</b>	<b>96,33</b>
<b>ADMINISTRADAS POR OUTROS ÓRGÃOS [D]</b>	<b>29.360</b>	<b>44.489</b>	<b>(34,01)</b>	<b>2,57</b>	<b>3,67</b>
<b>TOTAL GERAL [E]=[C]+[D]</b>	<b>1.141.873</b>	<b>1.211.633</b>	<b>(5,76)</b>	<b>100,00</b>	<b>100,00</b>

**TABELA III**  
**ARRECAÇÃO DAS RECEITAS FEDERAIS**  
**PERÍODO: JANEIRO DE 2011 A NOVEMBRO DE 2015**  
**(A PREÇOS CORRENTES)**

UNIDADE: R\$ MILHÕES

MÊS	I. Renda	IPI (Exceto IPI-Vinculado)	I. Importação e IPI-Vinculado	Contribuições (*)	Receita Previdenciária	Outros	Receitas Administradas pela RFB	Receitas Administradas por Outros Órgãos	Total Geral (**)
JAN	29.749	3.022	2.837	27.744	20.801	3.032	87.186	3.885	91.071
FEV	14.645	2.403	2.849	20.407	19.241	3.265	62.810	1.330	64.139
MAR	18.468	2.524	3.183	22.430	19.453	3.299	69.357	1.627	70.984
ABR	25.934	2.860	2.907	23.881	21.456	3.469	80.507	4.648	85.155
MAIO	17.451	2.593	3.209	21.714	20.928	4.097	69.992	1.542	71.534
JUN	21.108	2.726	3.092	22.567	21.490	10.087	81.070	1.656	82.726
JUL	23.311	3.017	3.287	31.161	22.015	2.367	85.159	5.088	90.247
AGO	16.160	2.583	3.661	23.368	21.578	5.629	72.978	1.629	74.607
SET	15.873	2.825	3.636	22.874	22.859	5.559	73.626	1.475	75.100
OUT	25.427	3.231	3.784	25.538	22.587	3.392	83.959	4.778	88.737
NOV	18.329	2.694	4.189	24.584	22.745	4.780	77.321	1.645	78.966
DEZ	23.364	2.705	3.837	23.440	36.434	5.171	94.951	1.674	96.625
<b>JAN-DEZ 2011</b>	<b>249.818</b>	<b>33.182</b>	<b>40.470</b>	<b>289.707</b>	<b>271.588</b>	<b>54.148</b>	<b>938.914</b>	<b>30.979</b>	<b>969.892</b>
JAN	32.506	3.295	3.625	29.913	23.693	3.994	97.025	5.555	102.579
FEV	17.548	2.254	3.405	22.737	20.629	3.584	70.157	1.746	71.902
MAR	21.523	2.247	3.771	23.927	24.456	4.499	80.423	1.944	82.367
ABR	27.837	2.916	3.529	25.292	23.932	3.300	86.807	5.821	92.628
MAIO	17.712	2.727	4.322	22.817	24.013	4.354	75.945	2.026	77.971
JUN	21.934	2.159	3.775	23.996	23.873	3.509	79.246	1.861	81.107
JUL	21.998	2.097	4.090	26.132	24.417	3.416	82.150	5.796	87.947
AGO	16.603	2.213	4.440	24.109	24.864	3.237	75.467	1.607	77.074
SET	17.823	2.497	3.688	24.898	24.079	3.486	76.473	1.742	78.215
OUT	23.119	2.224	4.492	27.174	24.698	3.401	85.109	5.407	90.516
NOV	20.538	2.697	4.054	26.355	24.860	3.430	81.933	1.774	83.707
DEZ	25.006	2.636	3.885	26.762	38.806	4.260	101.354	1.892	103.246
<b>JAN-DEZ 2012</b>	<b>264.146</b>	<b>29.962</b>	<b>47.076</b>	<b>304.114</b>	<b>302.321</b>	<b>44.470</b>	<b>992.089</b>	<b>37.171</b>	<b>1.029.260</b>
JAN	38.138	3.260	4.174	34.893	26.088	3.380	109.934	6.132	116.066
FEV	17.850	2.136	3.339	23.069	24.606	3.264	74.265	1.786	76.051
MAR	19.438	2.276	3.968	23.924	25.033	3.652	78.293	1.820	80.113
ABR	29.040	2.539	4.251	27.574	26.054	3.620	93.078	5.636	98.714
MAIO	22.191	2.570	3.980	27.860	26.200	3.491	86.293	1.568	87.860
JUN	21.270	2.685	4.120	25.236	25.891	4.718	83.920	1.761	85.681
JUL	23.903	2.536	4.776	27.970	26.490	3.435	89.110	5.185	94.294
AGO	18.659	2.524	4.827	25.706	26.891	3.404	82.011	1.946	83.957
SET	18.820	2.813	4.488	25.436	26.748	3.959	82.265	1.947	84.212
OUT	26.454	2.661	5.208	29.166	27.369	3.893	94.751	6.247	100.998
NOV	22.855	2.945	4.460	28.753	27.599	23.966	110.577	1.941	112.518
DEZ	28.961	2.950	4.816	28.927	42.965	7.544	116.165	2.200	118.365
<b>JAN-DEZ 2013</b>	<b>287.580</b>	<b>31.897</b>	<b>52.408</b>	<b>328.515</b>	<b>331.937</b>	<b>68.326</b>	<b>1.100.661</b>	<b>38.169</b>	<b>1.138.830</b>
JAN	39.723	3.632	4.914	36.240	28.719	3.885	117.112	6.555	123.667
FEV	18.337	2.384	4.266	24.991	27.338	3.774	81.090	2.053	83.143
MAR	21.885	2.567	4.276	25.733	26.955	3.243	84.660	1.965	86.625
ABR	33.140	2.751	4.221	28.297	27.725	3.639	99.772	6.114	105.885
MAIO	21.022	2.825	4.245	26.226	28.034	3.573	85.925	1.971	87.897
JUN	23.972	2.926	3.777	26.669	28.060	3.811	89.213	2.174	91.387
JUL	25.314	2.706	4.200	28.118	28.119	4.303	92.759	6.058	98.816
AGO	22.590	2.845	4.092	27.183	29.285	6.322	92.318	2.060	94.377
SET	20.151	2.910	4.541	26.416	29.073	5.599	88.691	2.030	90.721
OUT	26.647	3.183	4.853	30.386	29.150	5.630	99.850	6.367	106.216
NOV	24.440	3.532	4.423	31.376	30.325	8.365	102.461	2.012	104.472
DEZ	27.215	3.263	4.219	27.394	45.068	5.765	112.924	1.820	114.744
<b>JAN-DEZ 2014</b>	<b>304.437</b>	<b>35.524</b>	<b>52.026</b>	<b>339.028</b>	<b>357.851</b>	<b>57.908</b>	<b>1.146.775</b>	<b>41.176</b>	<b>1.187.950</b>
JAN	39.929	4.029	4.724	36.813	30.021	4.906	120.422	4.860	125.282
FEV	21.960	2.258	4.194	27.389	28.281	4.616	88.698	1.284	89.982
MAR	24.936	2.291	5.480	26.927	28.524	4.350	92.508	1.605	94.112
ABR	33.986	2.670	4.732	30.057	29.311	5.043	105.799	3.442	109.241
MAIO	22.787	2.587	4.128	26.595	29.187	4.682	89.967	1.533	91.500
JUN	26.816	2.473	4.610	26.975	28.955	5.411	95.239	1.852	97.091
JUL	26.532	2.483	5.014	30.111	29.097	7.142	100.378	4.490	104.868
AGO	20.739	2.523	4.813	27.402	29.114	7.511	92.101	1.637	93.738
SET	21.628	2.796	5.094	28.196	28.919	6.985	93.618	1.621	95.239
OUT	26.780	2.703	4.995	30.445	29.008	5.317	99.248	4.282	103.530
NOV	22.953	2.694	4.204	29.814	28.927	5.215	93.807	1.654	95.461
<b>JAN-NOV 2015</b>	<b>289.045</b>	<b>29.507</b>	<b>51.988</b>	<b>320.721</b>	<b>319.345</b>	<b>61.179</b>	<b>1.071.785</b>	<b>28.260</b>	<b>1.100.045</b>

(\*) CPMF, COFINS, PIS/PASEP, CSLL e CIDE-COMBUSTÍVEIS.

**TABELA III-A**  
**ARRECAÇÃO DAS RECEITAS FEDERAIS**  
**PERÍODO: JANEIRO DE 2011 A NOVEMBRO DE 2015**  
**(A PREÇOS DE NOVEMBRO/2015 - IPCA)**

UNIDADE: R\$ MILHÕES

MÊS	I. Renda	IPI (Exceto IPI-Vinculado)	I. Importação e IPI-Vinculado	Contribuições (*)	Receita Previdenciária	Outros	Receitas Administradas pela RFB	Receitas Administradas por Outros Órgãos	Total Geral (**)
JAN	41.087	4.174	3.918	38.317	28.728	4.188	120.411	5.366	125.777
FEV	20.065	3.292	3.903	27.961	26.363	4.473	86.057	1.822	87.879
MAR	25.105	3.431	4.327	30.491	26.444	4.485	94.282	2.212	96.495
ABR	34.985	3.859	3.921	32.215	28.944	4.680	108.604	6.271	114.874
MAIO	23.431	3.482	4.309	29.155	28.100	5.501	93.978	2.070	96.048
JUN	28.299	3.654	4.145	30.255	28.812	13.524	108.689	2.221	110.909
JUL	31.203	4.038	4.400	41.711	29.468	3.169	113.989	6.811	120.799
AGO	21.551	3.445	4.882	31.163	28.777	7.506	97.324	2.173	99.497
SET	21.057	3.748	4.823	30.344	30.324	7.374	97.670	1.956	99.626
OUT	33.586	4.268	4.998	33.732	29.835	4.481	110.900	6.311	117.211
NOV	24.085	3.539	5.505	32.304	29.889	6.282	101.604	2.162	103.765
DEZ	30.550	3.537	5.017	30.648	47.638	6.761	124.151	2.189	126.339
<b>JAN-DEZ 2011</b>	<b>335.002</b>	<b>44.466</b>	<b>54.148</b>	<b>388.296</b>	<b>363.321</b>	<b>72.424</b>	<b>1.257.657</b>	<b>41.564</b>	<b>1.299.221</b>
JAN	42.265	4.284	4.714	38.893	30.806	5.193	126.155	7.222	133.378
FEV	22.714	2.918	4.407	29.431	26.702	4.640	90.812	2.260	93.072
MAR	27.801	2.902	4.871	30.907	31.590	5.811	103.883	2.511	106.394
ABR	35.729	3.743	4.529	32.463	30.717	4.236	111.416	7.471	118.887
MAIO	22.652	3.487	5.527	29.180	30.710	5.568	97.124	2.592	99.716
JUN	28.028	2.759	4.823	30.664	30.507	4.484	101.266	2.378	103.645
JUL	27.990	2.668	5.205	33.251	31.068	4.346	104.527	7.375	111.903
AGO	21.039	2.804	5.627	30.551	31.508	4.102	95.632	2.037	97.668
SET	22.458	3.147	4.647	31.372	30.340	4.393	96.357	2.195	98.552
OUT	28.960	2.786	5.627	34.039	30.937	4.261	106.610	6.772	113.383
NOV	25.572	3.358	5.047	32.816	30.955	4.270	102.019	2.209	104.228
DEZ	30.892	3.256	4.800	33.062	47.940	5.262	125.212	2.337	127.549
<b>JAN-DEZ 2012</b>	<b>336.100</b>	<b>38.113</b>	<b>59.824</b>	<b>386.629</b>	<b>383.781</b>	<b>56.566</b>	<b>1.261.014</b>	<b>47.360</b>	<b>1.308.373</b>
JAN	46.714	3.994	5.112	42.738	31.955	4.140	134.654	7.511	142.165
FEV	21.734	2.600	4.066	28.088	29.960	3.974	90.421	2.175	92.596
MAR	23.557	2.758	4.809	28.993	30.337	4.426	94.880	2.205	97.085
ABR	35.000	3.060	5.123	33.233	31.401	4.363	112.180	6.793	118.973
MAIO	26.647	3.086	4.780	33.454	31.461	4.192	103.619	1.883	105.502
JUN	25.475	3.216	4.934	30.224	31.009	5.650	100.509	2.109	102.618
JUL	28.619	3.036	5.719	33.489	31.717	4.112	106.692	6.208	112.900
AGO	22.288	3.015	5.765	30.704	32.120	4.066	97.958	2.324	100.282
SET	22.401	3.349	5.342	30.276	31.838	4.713	97.918	2.318	100.236
OUT	31.309	3.150	6.164	34.519	32.393	4.607	112.142	7.393	119.535
NOV	26.904	3.467	5.250	33.847	32.489	28.212	130.169	2.285	132.454
DEZ	33.782	3.442	5.618	33.742	50.117	8.800	135.500	2.566	138.066
<b>JAN-DEZ 2013</b>	<b>344.428</b>	<b>38.172</b>	<b>62.682</b>	<b>393.309</b>	<b>396.795</b>	<b>81.256</b>	<b>1.316.642</b>	<b>45.770</b>	<b>1.362.412</b>
JAN	46.081	4.213	5.700	42.040	33.316	4.507	135.858	7.604	143.462
FEV	21.127	2.747	4.915	28.793	31.497	4.348	93.426	2.365	95.791
MAR	24.984	2.931	4.881	29.377	30.772	3.703	96.649	2.243	98.892
ABR	37.582	3.119	4.787	32.089	31.440	4.126	113.143	6.933	120.076
MAIO	23.730	3.188	4.792	29.605	31.646	4.033	96.995	2.225	99.220
JUN	26.952	3.289	4.246	29.985	31.549	4.284	100.305	2.444	102.749
JUL	28.458	3.042	4.722	31.610	31.612	4.837	104.281	6.810	111.091
AGO	25.333	3.191	4.589	30.483	32.840	7.090	103.526	2.310	105.835
SET	22.470	3.245	5.064	29.455	32.418	6.244	98.895	2.263	101.159
OUT	29.589	3.534	5.389	33.741	32.368	6.252	110.872	7.069	117.942
NOV	27.000	3.902	4.886	34.663	33.502	9.241	113.194	2.222	115.417
DEZ	29.834	3.577	4.625	30.029	49.404	6.319	123.788	1.995	125.783
<b>JAN-DEZ 2014</b>	<b>343.139</b>	<b>39.980</b>	<b>58.595</b>	<b>381.870</b>	<b>402.363</b>	<b>64.984</b>	<b>1.290.932</b>	<b>46.484</b>	<b>1.337.415</b>
JAN	43.235	4.362	5.116	39.860	32.506	5.312	130.391	5.262	135.653
FEV	23.491	2.416	4.486	29.299	30.253	4.938	94.883	1.374	96.256
MAR	26.327	2.418	5.785	28.429	30.116	4.593	97.669	1.694	99.363
ABR	35.630	2.799	4.961	31.510	30.728	5.287	110.915	3.609	114.523
MAIO	23.714	2.692	4.296	27.676	30.374	4.872	93.624	1.596	95.220
JUN	27.687	2.553	4.759	27.851	29.896	5.587	98.334	1.912	100.246
JUL	27.225	2.548	5.145	30.897	29.858	7.328	103.001	4.607	107.608
AGO	21.234	2.583	4.928	28.056	29.809	7.691	94.300	1.676	95.977
SET	22.025	2.848	5.188	28.714	29.451	7.114	95.339	1.651	96.990
OUT	27.051	2.731	5.046	30.752	29.301	5.370	100.250	4.325	104.576
NOV	22.953	2.694	4.204	29.814	28.927	5.215	93.807	1.654	95.461
<b>JAN-NOV 2015</b>	<b>300.571</b>	<b>30.644</b>	<b>53.914</b>	<b>332.858</b>	<b>331.218</b>	<b>63.308</b>	<b>1.112.513</b>	<b>29.360</b>	<b>1.141.873</b>

(\*) CPMF, COFINS, PIS/PASEP, CSLL e CIDE-COMBUSTÍVEIS.



**TABELA IV**  
**ARRECADÇÃO DAS RECEITAS FEDERAIS**  
**PERÍODO: 1995 A 2015**  
**(A PREÇOS CORRENTES)**

UNIDADE: R\$ MILHÕES

RECEITAS	ARRECADÇÃO																				
	1995	1996	1997	1998	1999	2000	2001	2002	2003	2004	2005	2006	2007	2008	2009	2010	2011	2012	2013	2014	2015 (*)
IMPOSTO SOBRE IMPORTAÇÃO	4.911	4.221	5.138	6.544	7.916	8.493	9.078	7.969	8.083	9.201	9.080	10.036	12.257	17.235	16.092	21.119	26.734	31.111	37.196	36.839	36.341
I.P.I-TOTAL	13.635	15.512	16.833	16.306	16.503	18.697	19.385	19.629	33.863	22.621	26.320	28.159	33.863	39.466	30.753	39.991	46.918	45.927	47.108	50.711	45.154
I.P.I-FUMO	2.488	2.874	2.840	2.537	2.282	1.998	2.007	1.923	1.990	2.292	2.302	2.396	2.803	3.211	3.314	3.705	3.744	4.077	5.097	5.654	5.144
I.P.I-BEBIDAS	1.384	1.777	1.995	2.268	1.906	1.935	1.973	1.760	1.782	1.988	2.304	2.612	2.582	2.438	2.291	2.419	2.830	3.147	3.436	3.344	2.297
I.P.I-AUTOMÓVEIS	601	991	1.127	875	996	2.373	2.594	2.578	2.204	2.919	3.718	4.290	5.208	5.998	2.054	5.672	6.978	4.126	3.504	4.559	3.731
I.P.I-VINCULADO À IMPORTAÇÃO	2.987	2.897	3.827	4.188	4.540	4.830	4.765	4.887	4.519	5.175	5.288	6.158	7.702	10.402	8.410	11.321	13.736	15.965	15.211	15.187	15.647
I.P.I-OUTROS	6.175	6.972	7.044	6.436	6.778	7.561	8.047	8.480	8.800	10.248	12.709	12.703	15.567	17.417	14.684	16.873	19.631	18.612	19.860	21.968	18.335
IMPOSTO SOBRE A RENDA-TOTAL	28.969	33.693	36.524	45.818	51.516	56.225	64.744	85.382	91.669	101.144	123.985	136.492	160.316	191.755	191.597	208.201	249.818	264.146	287.580	304.437	289.045
I.RENDA-PESSOA FÍSICA	2.165	2.494	2.849	3.030	3.257	3.649	4.057	4.460	5.103	6.134	7.367	8.535	13.655	14.986	14.840	17.254	21.973	24.310	26.440	27.779	27.017
I.RENDA-PESSOA JURÍDICA	9.342	12.906	12.802	12.503	13.750	17.538	16.855	33.673	32.778	37.535	50.809	55.849	70.034	84.726	84.521	89.101	104.054	108.840	121.140	121.189	106.899
ENTIDADES FINANCEIRAS	1.163	1.521	1.968	1.978	2.530	3.091	2.358	5.660	5.563	7.048	9.066	13.572	12.635	13.612	13.118	15.071	20.135	22.337	19.235	16.646	
DEMAIS EMPRESAS	8.179	11.385	10.835	10.525	11.220	14.447	14.497	28.013	27.215	31.983	43.761	46.782	56.462	72.091	70.909	75.983	88.984	88.705	98.803	101.954	90.253
I.RENDA-RETIDO NA FONTE	17.462	18.294	20.873	30.286	34.509	35.039	43.832	47.250	53.789	57.475	65.809	72.109	76.627	92.042	92.236	101.847	123.791	130.997	140.000	155.470	155.129
I.R.R.F-RENDIMENTOS DO TRABALHO	10.881	10.871	12.510	14.649	15.277	18.246	21.556	22.429	26.318	31.397	35.582	39.082	42.347	51.610	52.177	59.824	68.825	75.106	78.835	87.021	83.960
I.R.R.F-RENDIMENTOS DE CAPITAL	4.175	4.902	5.029	11.956	13.656	10.706	10.706	16.253	18.936	17.129	19.814	20.891	21.421	24.854	22.927	24.185	34.254	32.980	34.471	39.816	40.870
I.R.R.F-RENDIMENTOS DE RESIDENTES NO EXTERIOR	1.313	1.233	1.683	1.946	3.455	3.271	4.505	5.370	5.582	5.556	6.148	7.389	7.801	9.562	10.657	11.299	13.402	14.743	16.961	18.658	20.837
I.R.R.F-OUTROS RENDIMENTOS	1.093	1.287	1.651	1.735	2.121	2.816	2.565	3.197	2.953	3.393	4.265	4.746	5.057	6.016	6.475	6.540	7.310	8.168	9.733	9.975	9.861
IOF - I. S/ OPERAÇÕES FINANCEIRAS	3.223	2.855	3.785	3.541	4.877	3.123	3.584	4.022	4.446	5.219	6.100	6.773	7.834	20.341	19.243	26.601	31.807	30.772	29.417	29.770	31.648
ITR - I. TERRITORIAL RURAL	105	262	209	224	273	267	226	245	289	292	323	343	379	470	475	526	603	677	847	985	1.098
COFINS - CONTRIB. PJ A SEGURIDADE SOCIAL	15.226	17.892	19.118	18.745	32.184	39.277	45.944	51.328	58.125	77.452	86.878	91.130	102.908	120.801	117.886	139.690	158.079	174.470	190.505	194.549	184.620
ENTIDADES FINANCEIRAS	-	-	-	-	1.447	2.490	2.541	3.560	4.233	4.544	5.932	4.799	5.544	6.002	7.384	7.437	9.577	10.490	11.683	12.726	13.917
DEMAIS EMPRESAS	15.226	17.892	19.118	18.745	30.737	36.787	43.403	47.768	53.893	72.907	80.946	86.331	97.365	114.799	110.502	132.253	148.502	163.980	178.822	181.823	170.703
CONTRIBUIÇÃO PARA O PIS/PASEP	6.122	7.390	7.590	7.547	9.835	9.895	11.297	12.673	17.023	19.594	21.856	24.042	26.836	31.598	31.755	40.548	41.844	46.217	50.182	51.955	49.289
ENTIDADES FINANCEIRAS	445	380	536	586	1.875	499	561	741	829	750	968	898	1.088	1.182	1.371	1.354	1.655	1.787	1.822	2.061	2.151
DEMAIS EMPRESAS	5.678	7.010	7.054	6.961	7.960	9.397	10.736	11.931	16.194	18.845	20.888	23.145	25.748	30.417	30.384	39.194	40.189	44.430	48.360	49.894	47.138
CSLL - CONTRIB. SOCIAL S/ LUCRO LÍQUIDO	5.852	6.598	7.698	7.704	7.303	9.164	9.279	13.216	16.331	19.845	25.891	27.966	34.501	43.970	44.237	45.928	58.127	57.514	63.148	65.547	57.559
ENTIDADES FINANCEIRAS	1.176	1.153	1.451	1.078	1.369	1.317	943	2.767	1.706	1.930	2.287	2.878	4.765	5.885	9.033	8.937	8.524	11.204	11.422	10.574	9.964
DEMAIS EMPRESAS	4.676	5.445	6.247	6.626	5.933	7.847	8.337	10.450	14.625	17.915	23.604	25.088	29.736	38.085	35.204	36.991	49.603	46.310	51.726	54.973	47.594
CIDE-COMBUSTÍVEIS	-	-	-	-	-	-	-	7.228	7.357	7.668	7.680	7.811	7.939	5.934	4.828	7.738	8.924	2.736	35	14	2.844
CONTRIBUIÇÃO PARA O FUNDAP	336	402	404	398	370	372	356	339	323	301	306	348	367	252	327	429	580	561	127	112	-
PSS - CONTRIB. DO PLANO DE SEGURIDADE DO SERVIDOR	-	-	-	-	-	-	-	-	-	-	-	11.997	15.150	16.071	18.513	20.811	22.588	22.983	24.551	26.954	26.391
OUTRAS RECEITAS ADMINISTRADAS	460	324	7.169	8.472	8.637	16.651	20.224	24.315	27.990	32.160	32.983	36.753	44.128	7.903	13.685	14.570	21.304	12.652	38.028	27.049	28.449
<b>SUBTOTAL [A]</b>	<b>78.839</b>	<b>89.148</b>	<b>104.469</b>	<b>115.299</b>	<b>139.415</b>	<b>162.164</b>	<b>184.119</b>	<b>226.346</b>	<b>250.933</b>	<b>295.496</b>	<b>341.401</b>	<b>381.848</b>	<b>446.479</b>	<b>495.795</b>	<b>489.390</b>	<b>566.152</b>	<b>667.326</b>	<b>689.768</b>	<b>768.724</b>	<b>788.924</b>	<b>752.440</b>
<b>RECEITA PREVIDENCIÁRIA [B]</b>	<b>35.138</b>	<b>43.686</b>	<b>47.971</b>	<b>50.141</b>	<b>52.503</b>	<b>58.651</b>	<b>67.413</b>	<b>76.044</b>	<b>86.719</b>	<b>101.214</b>	<b>115.897</b>	<b>133.138</b>	<b>153.845</b>	<b>180.476</b>	<b>200.737</b>	<b>233.609</b>	<b>271.588</b>	<b>302.321</b>	<b>331.937</b>	<b>357.851</b>	<b>319.345</b>
PRÓPRIA	32.165	40.378	44.148	46.508	49.128	54.654	62.782	70.850	80.701	93.653	108.172	123.449	140.188	163.486	182.128	212.064	246.074	273.351	299.080	321.337	284.497
DEMAIS	2.973	3.307	3.822	3.633	3.375	3.997	4.631	5.194	6.019	7.561	7.725	9.688	13.657	16.991	18.609	21.544	25.514	28.970	32.857	36.514	34.847
<b>ADMINISTRADAS PELA RFB [C]=[A]+[B]</b>	<b>113.977</b>	<b>132.834</b>	<b>152.440</b>	<b>165.440</b>	<b>191.918</b>	<b>220.815</b>	<b>251.532</b>	<b>302.390</b>	<b>337.653</b>	<b>396.710</b>	<b>457.297</b>	<b>514.986</b>	<b>600.324</b>	<b>676.272</b>	<b>690.127</b>	<b>799.760</b>	<b>938.914</b>	<b>992.089</b>	<b>1.100.661</b>	<b>1.146.775</b>	<b>1.071.785</b>
<b>ADMINISTRADAS POR OUTROS ÓRGÃOS [D]</b>	<b>5.166</b>	<b>5.948</b>	<b>8.207</b>	<b>17.845</b>	<b>12.101</b>	<b>13.442</b>	<b>11.737</b>	<b>14.740</b>	<b>18.354</b>	<b>22.069</b>	<b>17.352</b>	<b>20.368</b>	<b>17.442</b>	<b>25.474</b>	<b>26.675</b>	<b>26.759</b>	<b>30.979</b>	<b>37.171</b>	<b>38.169</b>	<b>41.176</b>	<b>28.260</b>
<b>TOTAL GERAL [E]=[C]+[D]</b>	<b>119.143</b>	<b>138.782</b>	<b>160.647</b>	<b>183.285</b>	<b>204.020</b>	<b>234.257</b>	<b>263.269</b>	<b>317.129</b>	<b>356.007</b>	<b>418.779</b>	<b>474.649</b>	<b>535.354</b>	<b>617.966</b>	<b>701.746</b>	<b>716.802</b>	<b>826.519</b>	<b>969.892</b>	<b>1.029.260</b>	<b>1.138.830</b>	<b>1.187.950</b>	<b>1.100.045</b>

(\*) ATÉ NOVEMBRO.

**TABELA IV-A**  
**ARRECADÇÃO DAS RECEITAS FEDERAIS**  
**PERÍODO: 1995 A 2015**  
**(A PREÇOS DE NOVEMBRO/2015 - IPCA)**

UNIDADE: R\$ MILHÕES

RECEITAS	ARRECADÇÃO																				
	1995	1996	1997	1998	1999	2000	2001	2002	2003	2004	2005	2006	2007	2008	2009	2010	2011	2012	2013	2014	2015 (*)
IMPOSTO SOBRE IMPORTAÇÃO	19.182	14.178	16.170	19.979	22.999	23.054	23.139	18.653	16.557	17.635	16.308	17.299	20.374	27.076	24.152	30.143	35.774	39.521	44.489	41.498	37.692
I.P.I-TOTAL	53.308	52.156	53.015	49.783	47.974	50.787	49.355	46.025	39.461	43.363	47.243	48.532	56.264	62.082	46.106	57.056	62.840	58.416	56.365	57.077	46.866
I.P.I-FUMO	9.710	9.681	8.952	7.750	6.662	5.437	5.112	4.514	4.071	4.400	4.136	4.132	4.657	5.054	4.971	5.296	5.019	5.183	6.108	6.380	5.366
I.P.I-BEBIDAS	5.395	5.990	6.283	6.929	5.561	5.257	5.032	4.132	3.647	3.814	4.134	4.503	4.294	3.842	3.440	3.457	3.790	4.006	4.122	3.772	2.392
I.P.I-AUTOMÓVEIS	2.360	3.324	3.553	2.669	2.864	6.433	6.607	6.049	4.509	5.592	6.666	7.392	6.666	9.443	3.067	8.079	9.358	5.266	4.196	5.126	3.873
I.P.I-VINCULADO À IMPORTAÇÃO	11.722	9.723	12.045	12.787	13.199	13.111	12.141	11.460	9.259	9.919	9.492	10.612	12.799	16.336	12.623	16.153	18.374	20.303	18.193	17.097	16.222
I.P.I-OUTROS	24.121	23.439	22.182	19.649	19.688	20.550	20.463	19.870	17.975	19.638	22.815	21.893	25.865	27.406	22.006	24.071	26.299	23.658	23.747	24.701	19.013
IMPOSTO SOBRE A RENDA-TOTAL	113.139	113.579	115.006	139.950	150.100	152.938	164.716	200.573	187.667	194.157	222.496	235.239	266.510	301.997	287.602	297.392	335.002	336.100	344.428	343.139	300.571
I.RENDA-PESSOA FÍSICA	8.348	8.385	8.968	9.237	9.494	9.953	10.362	10.537	10.438	11.809	13.246	14.719	22.702	23.612	22.267	24.626	29.421	30.923	31.649	31.280	27.998
I.RENDA-PESSOA JURÍDICA	36.742	43.631	40.322	38.191	40.093	47.787	42.943	79.623	67.183	72.161	91.340	96.363	116.546	133.704	126.926	127.413	139.805	138.740	145.361	136.934	111.532
ENTIDADES FINANCEIRAS	4.616	5.188	6.186	6.042	7.424	8.502	6.022	13.288	11.483	10.750	12.689	15.649	22.577	20.069	20.467	18.727	20.279	25.747	26.912	21.820	17.462
DEMAIS EMPRESAS	32.126	38.443	34.136	32.148	32.668	39.285	36.921	66.335	55.700	61.410	78.651	80.714	93.969	113.635	106.459	108.686	119.525	112.993	118.448	115.114	94.071
I.RENDA-RETIDO NA FONTE	68.049	61.563	65.715	92.522	100.514	95.198	111.411	110.413	110.045	110.187	117.910	124.157	127.262	144.681	138.410	145.353	165.777	166.438	167.417	174.925	161.041
I.R.R.F-RENDIMENTOS DO TRABALHO	42.295	36.571	39.374	44.730	44.387	49.531	54.755	52.406	53.757	60.128	63.804	67.290	70.369	81.235	78.339	85.465	92.283	95.519	94.386	98.020	87.222
I.R.R.F-RENDIMENTOS DE CAPITAL	16.347	16.507	15.856	36.554	39.903	29.126	38.680	37.952	38.826	32.914	35.436	35.969	38.668	34.371	34.437	45.739	41.845	41.125	44.679	42.353	42.353
I.R.R.F-RENDIMENTOS DE RESIDENTES NO EXTERIOR	5.163	4.152	5.291	5.942	10.052	8.878	11.448	12.535	11.420	10.642	11.015	12.726	12.959	15.021	15.993	16.110	17.957	18.694	20.273	20.996	21.638
I.R.R.F-OUTROS RENDIMENTOS	4.245	4.334	5.195	5.297	6.171	7.663	6.528	7.519	6.042	6.504	8.172	6.654	8.404	9.457	9.707	9.342	9.798	10.380	11.633	11.230	9.828
IOF - I. S/ OPERAÇÕES FINANCEIRAS	12.442	9.622	11.912	10.809	14.778	8.487	9.123	9.445	9.096	10.013	10.951	11.675	13.022	31.992	28.847	37.970	42.578	39.145	35.200	33.491	32.791
ITR - I. TERRITORIAL RURAL	404	871	656	687	788	719	570	568	586	554	577	590	627	732	707	747	800	853	1.007	1.098	1.119
COFINS - CONTRIB. P/ A SEGURIDADE SOCIAL	59.499	60.226	60.221	57.234	93.342	106.683	116.944	120.231	118.910	148.535	156.013	157.104	171.096	190.099	176.718	199.459	211.778	221.656	227.977	219.006	191.447
ENTIDADES FINANCEIRAS	-	-	-	-	4.154	6.777	6.472	8.319	8.659	8.734	10.651	8.277	9.217	9.450	11.044	10.616	12.825	13.338	13.967	14.339	14.392
DEMAIS EMPRESAS	59.499	60.226	60.221	57.234	89.188	99.905	110.472	111.912	110.251	139.801	145.362	148.827	161.879	180.649	165.674	188.844	198.953	208.318	214.010	204.667	177.055
CONTRIBUIÇÃO PARA O PIS/PASEP	23.913	24.881	23.903	23.044	28.725	26.902	28.757	29.683	34.842	37.605	39.250	41.450	44.625	49.728	47.617	57.760	56.066	58.735	60.066	58.501	51.130
ENTIDADES FINANCEIRAS	1.741	1.280	1.685	1.790	5.578	1.358	1.429	1.736	1.700	1.440	1.738	1.548	1.810	1.861	2.051	1.934	2.216	2.273	2.181	2.322	2.227
DEMAIS EMPRESAS	22.173	23.602	22.219	21.254	23.147	25.544	27.328	27.947	33.142	36.165	37.511	39.902	42.816	47.867	45.565	55.825	53.850	56.462	57.885	56.179	48.903
CSLL - CONTRIB. SOCIAL S/ LUCRO LÍQUIDO	22.997	22.305	24.261	23.532	21.350	24.962	23.651	31.075	33.435	38.142	46.538	48.246	57.406	69.304	66.468	65.702	78.073	73.298	75.766	74.028	60.047
ENTIDADES FINANCEIRAS	4.647	3.929	4.575	3.294	4.026	3.631	2.417	6.501	3.529	3.744	4.125	4.969	7.931	9.311	13.585	12.789	11.504	14.331	13.773	11.993	10.480
DEMAIS EMPRESAS	18.350	18.376	19.686	20.238	17.324	21.331	21.234	24.574	29.906	34.397	42.413	43.278	49.475	59.993	52.883	52.914	66.569	58.968	61.993	62.034	49.567
CIDE-COMBUSTÍVEIS	-	-	-	-	-	-	-	16.971	15.051	14.732	13.798	13.465	13.207	9.384	7.203	11.057	11.967	3.520	41	15	2.899
CONTRIBUIÇÃO PARA O FUNDAP	1.305	1.353	1.275	1.216	1.081	1.013	905	795	660	577	549	599	611	397	490	611	773	712	152	126	-
PSS - CONTRIB. DO PLANO DE SEGURIDADE DO SERVIDOR	-	-	-	-	-	-	-	-	-	-	-	20.656	25.151	25.225	27.743	29.672	30.220	29.175	29.347	30.310	27.320
OUTRAS RECEITAS ADMINISTRADAS	1.855	1.091	22.526	25.868	24.793	45.291	51.423	57.019	57.260	61.685	59.222	63.343	73.376	12.462	20.452	20.880	28.466	16.100	45.008	30.278	29.414
<b>SUBTOTAL [A]</b>	<b>308.045</b>	<b>300.263</b>	<b>328.945</b>	<b>352.102</b>	<b>405.429</b>	<b>440.837</b>	<b>468.582</b>	<b>531.036</b>	<b>513.525</b>	<b>566.999</b>	<b>612.944</b>	<b>658.197</b>	<b>742.269</b>	<b>780.478</b>	<b>734.105</b>	<b>808.449</b>	<b>894.336</b>	<b>877.233</b>	<b>919.846</b>	<b>888.568</b>	<b>781.295</b>
<b>RECEITA PREVIDENCIÁRIA [B]</b>	<b>136.159</b>	<b>146.680</b>	<b>151.009</b>	<b>153.085</b>	<b>152.513</b>	<b>159.246</b>	<b>171.304</b>	<b>177.811</b>	<b>177.141</b>	<b>193.844</b>	<b>207.862</b>	<b>229.371</b>	<b>255.586</b>	<b>283.692</b>	<b>300.925</b>	<b>333.229</b>	<b>363.321</b>	<b>383.781</b>	<b>396.795</b>	<b>402.363</b>	<b>331.218</b>
PRÓPRIA	124.620	135.551	138.989	141.995	142.683	148.370	159.490	165.616	164.808	179.330	193.986	212.659	232.868	256.917	272.970	302.417	329.089	346.917	357.432	361.206	294.978
DEMAIS	11.539	11.129	12.020	11.090	9.830	10.876	11.814	12.194	12.333	14.514	13.875	16.712	22.719	26.775	27.956	30.812	34.232	36.864	39.363	41.157	36.240
<b>ADMINISTRADAS PELA RFB [C]=[A]+[B]</b>	<b>444.204</b>	<b>446.943</b>	<b>479.953</b>	<b>505.187</b>	<b>557.942</b>	<b>600.083</b>	<b>639.886</b>	<b>708.847</b>	<b>690.667</b>	<b>760.843</b>	<b>820.806</b>	<b>887.569</b>	<b>997.855</b>	<b>1.064.170</b>	<b>1.035.031</b>	<b>1.141.679</b>	<b>1.257.657</b>	<b>1.261.014</b>	<b>1.316.642</b>	<b>1.290.932</b>	<b>1.112.513</b>
<b>ADMINISTRADAS POR OUTROS ÓRGÃOS [D]</b>	<b>20.079</b>	<b>20.016</b>	<b>25.828</b>	<b>54.472</b>	<b>35.244</b>	<b>36.430</b>	<b>29.844</b>	<b>34.506</b>	<b>37.661</b>	<b>42.265</b>	<b>31.219</b>	<b>35.143</b>	<b>29.386</b>	<b>40.113</b>	<b>39.877</b>	<b>38.331</b>	<b>41.564</b>	<b>47.360</b>	<b>45.770</b>	<b>46.484</b>	<b>29.360</b>
<b>TOTAL GERAL [E]=[C]+[D]</b>	<b>464.284</b>	<b>466.959</b>	<b>505.781</b>	<b>559.660</b>	<b>593.186</b>	<b>636.513</b>	<b>669.730</b>	<b>743.352</b>	<b>728.327</b>	<b>803.108</b>	<b>852.025</b>	<b>922.712</b>	<b>1.027.242</b>	<b>1.104.283</b>	<b>1.074.908</b>	<b>1.180.010</b>	<b>1.299.221</b>	<b>1.308.373</b>	<b>1.362.412</b>	<b>1.337.415</b>	<b>1.141.873</b>

(\*) ATÉ NOVEMBRO.

**TABELA V**  
**ARRECAÇÃO DAS RECEITAS FEDERAIS**  
**PERÍODO: JANEIRO A NOVEMBRO - 1995 A 2015**  
**(A PREÇOS CORRENTES)**

UNIDADE: R\$ MILHÕES

RECEITAS	ARRECAÇÃO																				
	1995	1996	1997	1998	1999	2000	2001	2002	2003	2004	2005	2006	2007	2008	2009	2010	2011	2012	2013	2014	2015
IMPOSTO SOBRE IMPORTAÇÃO	4.619	3.816	4.641	5.996	7.215	7.708	8.538	7.258	7.421	8.415	8.294	9.170	11.208	15.599	14.668	19.202	24.229	28.466	33.698	33.878	36.341
I.P.I-TOTAL	12.335	13.930	15.362	14.895	14.802	16.790	17.654	17.732	17.309	20.444	23.663	25.390	30.900	36.345	27.563	35.808	42.882	42.051	42.840	46.190	45.154
I.P.I-FUMO	2.243	2.602	2.588	2.328	2.106	1.817	1.829	1.724	1.796	2.093	2.093	2.189	2.492	2.909	3.009	3.394	3.403	3.758	4.738	5.139	5.144
I.P.I-BEBIDAS	1.218	1.587	1.777	2.037	1.721	1.730	1.782	1.565	1.541	1.777	2.027	2.334	2.274	2.237	2.061	2.177	2.626	2.892	3.199	3.135	2.297
I.P.I-AUTOMÓVEIS	531	892	1.059	818	812	2.080	2.307	2.323	1.966	2.609	3.278	3.818	4.594	5.703	1.738	5.015	6.517	3.781	3.286	4.161	3.731
I.P.I-VINCULADO À IMPORTAÇÃO	2.789	2.599	3.501	3.836	4.108	4.398	4.476	4.496	4.136	4.722	4.816	5.567	7.017	9.439	7.618	10.249	12.404	14.725	13.894	13.929	15.647
I.P.I-OUTROS	5.554	6.250	6.438	5.877	6.054	6.764	7.259	7.624	7.871	9.243	11.448	11.481	13.922	16.057	13.137	14.972	17.932	16.895	17.723	19.826	18.335
IMPOSTO SOBRE A RENDA-TOTAL	26.043	29.164	31.768	41.060	45.747	50.089	57.843	77.210	82.872	88.984	108.122	119.829	141.727	173.276	173.509	184.873	226.454	239.140	258.618	277.222	289.045
I.RENDA-PESSOA FÍSICA	2.069	2.387	2.713	2.903	3.110	3.466	3.868	4.251	4.843	5.745	7.019	8.054	12.595	14.289	14.121	16.077	20.738	23.168	25.021	26.475	27.017
I.RENDA-PESSOA JURÍDICA	8.641	10.883	11.126	11.709	12.414	16.051	15.482	32.008	31.078	34.288	46.781	52.445	64.193	80.174	78.704	80.484	97.954	100.973	111.776	114.417	106.899
ENTIDADES FINANCEIRAS	1.105	1.458	1.419	1.879	2.445	2.980	2.181	5.466	5.312	5.206	6.391	8.531	12.243	12.121	12.764	10.908	14.150	18.561	21.181	18.299	16.646
DEMAIS EMPRESAS	7.536	9.425	9.707	9.830	9.969	13.070	13.301	26.542	25.766	29.082	40.391	43.914	51.949	68.053	65.940	69.576	83.804	82.412	90.596	96.118	90.253
I.RENDA-RETIDO NA FONTE	15.333	15.895	17.930	26.448	30.223	30.572	38.493	40.952	46.950	48.951	54.321	59.330	64.939	78.813	80.484	88.312	107.762	114.999	121.821	136.330	155.129
I.R.R.F-RENDIMENTOS DO TRABALHO	9.367	9.326	10.671	12.709	12.945	15.552	18.322	19.115	22.484	26.555	30.698	32.798	37.423	46.163	47.046	54.010	62.576	68.491	71.475	79.296	83.960
I.R.R.F-RENDIMENTOS DE CAPITAL	3.819	4.353	4.354	10.413	12.270	9.596	13.885	14.282	17.150	14.707	14.728	15.988	16.330	19.791	18.482	18.812	26.914	26.735	27.232	31.869	40.870
I.R.R.F-RENDIMENTOS DE RESIDENTES NO EXTERIOR	1.156	1.069	1.453	1.771	3.075	2.830	3.959	4.657	4.664	4.694	5.029	6.418	6.681	7.678	9.191	9.565	11.620	12.400	14.630	16.058	20.837
I.R.R.F-OUTROS RENDIMENTOS	991	1.147	1.451	1.554	1.933	2.595	2.327	2.897	2.652	2.995	3.867	4.126	4.506	5.181	5.925	6.653	7.737	8.484	9.107	9.461	9.648
IOF - I. S/ OPERAÇÕES FINANCEIRAS	2.881	2.581	3.484	3.296	4.612	2.832	3.273	3.671	4.041	4.665	5.547	6.113	7.014	18.499	17.110	24.052	28.807	28.066	26.388	26.967	31.648
ITR - I. TERRITORIAL RURAL	101	172	103	201	254	249	209	227	268	269	301	316	351	437	443	480	557	624	757	911	1.098
COFINS - CONTRIB. P/ A SEGURIDADE SOCIAL	13.885	16.278	17.415	17.160	29.238	35.505	42.014	46.579	52.645	70.385	78.840	82.801	93.248	111.153	105.668	126.216	144.222	158.178	172.974	177.808	184.620
ENTIDADES FINANCEIRAS	-	-	-	-	1.255	2.283	2.319	3.262	3.835	4.097	5.415	4.337	5.041	5.486	5.492	6.500	8.834	9.578	10.727	11.839	13.917
DEMAIS EMPRESAS	13.885	16.278	17.415	17.160	27.983	33.222	39.695	43.317	48.811	66.289	73.425	78.464	88.207	105.667	100.175	119.716	135.389	148.600	162.247	165.969	170.703
CONTRIBUIÇÃO PARA O PIS/PASEP	5.609	6.791	6.815	6.851	9.088	8.982	10.230	11.475	15.441	17.814	19.772	21.871	24.333	29.060	28.691	33.051	38.159	41.980	45.544	47.459	49.289
ENTIDADES FINANCEIRAS	407	344	384	524	1.836	459	512	679	765	671	889	812	996	1.094	1.049	1.206	1.529	1.639	1.657	1.902	2.151
DEMAIS EMPRESAS	5.202	6.446	6.431	6.327	7.251	8.523	9.719	10.796	14.675	17.143	18.883	21.059	23.337	27.966	27.643	31.845	36.630	40.341	43.887	45.558	47.138
CSLL - CONTRIB. SOCIAL S/ LUCRO LÍQUIDO	5.386	6.065	6.709	6.776	6.851	8.347	8.568	12.325	14.583	18.157	23.878	26.165	31.574	41.098	41.557	41.809	54.975	53.377	58.460	61.778	57.559
ENTIDADES FINANCEIRAS	1.098	1.093	1.083	1.018	1.330	1.276	894	2.704	1.628	1.820	2.114	2.713	4.288	5.502	8.483	7.621	8.151	10.337	10.909	10.145	9.964
DEMAIS EMPRESAS	4.288	4.972	5.626	5.758	5.521	7.071	7.674	9.621	12.956	16.337	21.765	23.452	27.285	35.596	33.074	34.188	46.823	43.040	47.551	51.633	47.594
CIDE-COMBUSTÍVEIS	-	-	-	-	-	-	-	6.702	6.653	7.105	7.022	7.145	7.282	5.571	4.196	7.077	8.498	2.733	10	13	2.844
CONTRIBUIÇÃO PARA O FUNDAF	304	366	370	365	344	338	319	305	280	271	274	308	337	231	308	378	518	509	126	110	-
PSS - CONTRIB. DO PLANO DE SEGURIDADE DO SERVIDOR	-	-	-	-	-	-	-	-	-	-	-	10.224	13.489	14.109	16.448	18.452	20.285	20.937	22.545	24.567	26.391
OUTRAS RECEITAS ADMINISTRADAS	431	297	6.446	7.647	6.974	15.185	18.384	21.881	25.220	28.673	29.920	33.104	39.903	7.143	13.484	14.575	19.223	11.158	33.565	24.164	28.449
<b>SUBTOTAL [A]</b>	<b>71.594</b>	<b>79.458</b>	<b>93.114</b>	<b>104.247</b>	<b>125.124</b>	<b>146.024</b>	<b>167.033</b>	<b>205.364</b>	<b>224.734</b>	<b>265.182</b>	<b>305.634</b>	<b>342.435</b>	<b>400.766</b>	<b>452.520</b>	<b>443.645</b>	<b>505.972</b>	<b>608.808</b>	<b>627.219</b>	<b>695.525</b>	<b>721.068</b>	<b>752.440</b>
<b>RECEITA PREVIDENCIÁRIA [B]</b>	<b>29.960</b>	<b>36.893</b>	<b>41.682</b>	<b>42.842</b>	<b>45.074</b>	<b>50.735</b>	<b>58.505</b>	<b>66.002</b>	<b>74.159</b>	<b>87.078</b>	<b>99.930</b>	<b>115.406</b>	<b>133.259</b>	<b>156.470</b>	<b>174.323</b>	<b>201.958</b>	<b>235.154</b>	<b>263.515</b>	<b>288.971</b>	<b>312.783</b>	<b>319.345</b>
PRÓPRIA	27.406	33.978	38.577	39.667	41.987	47.073	54.254	61.292	68.682	80.366	92.956	106.547	120.831	140.921	157.294	182.248	211.826	237.090	258.866	279.309	284.497
DEMAIS	2.554	2.914	3.105	3.176	3.087	3.662	4.251	4.710	5.477	6.713	6.974	8.859	12.428	15.549	17.029	19.710	23.328	26.425	30.105	33.474	34.847
<b>ADMINISTRADAS PELA RFB [C]=[A]+[B]</b>	<b>101.554</b>	<b>116.351</b>	<b>134.796</b>	<b>147.089</b>	<b>170.198</b>	<b>196.759</b>	<b>225.538</b>	<b>271.366</b>	<b>300.893</b>	<b>352.261</b>	<b>405.564</b>	<b>457.841</b>	<b>534.025</b>	<b>608.990</b>	<b>617.968</b>	<b>707.930</b>	<b>843.963</b>	<b>890.734</b>	<b>984.496</b>	<b>1.033.851</b>	<b>1.071.785</b>
<b>ADMINISTRADAS POR OUTROS ÓRGÃOS [D]</b>	<b>4.783</b>	<b>5.334</b>	<b>7.279</b>	<b>17.184</b>	<b>11.371</b>	<b>12.524</b>	<b>10.613</b>	<b>13.481</b>	<b>17.128</b>	<b>20.076</b>	<b>16.539</b>	<b>19.433</b>	<b>16.649</b>	<b>24.565</b>	<b>22.900</b>	<b>25.347</b>	<b>29.304</b>	<b>35.279</b>	<b>35.969</b>	<b>39.356</b>	<b>28.260</b>
<b>TOTAL GERAL [E]=[C]+[D]</b>	<b>106.337</b>	<b>121.685</b>	<b>142.075</b>	<b>164.274</b>	<b>181.569</b>	<b>209.284</b>	<b>236.151</b>	<b>284.847</b>	<b>318.021</b>	<b>372.336</b>	<b>422.103</b>	<b>477.274</b>	<b>550.674</b>	<b>633.555</b>	<b>640.868</b>	<b>733.278</b>	<b>873.267</b>	<b>926.014</b>	<b>1.020.466</b>	<b>1.073.207</b>	<b>1.100.045</b>

**TABELA V-A**  
**ARRECAÇÃO DAS RECEITAS FEDERAIS**  
**PERÍODO: JANEIRO A NOVEMBRO - 1995 A 2015**  
**(A PREÇOS DE NOVEMBRO/2015 - IPCA)**

UNIDADE: R\$ MILHÕES

RECEITAS	ARRECAÇÃO																				
	1995	1996	1997	1998	1999	2000	2001	2002	2003	2004	2005	2006	2007	2008	2009	2010	2011	2012	2013	2014	2015
IMPOSTO SOBRE IMPORTAÇÃO	18.137	12.855	14.628	18.307	21.034	20.977	21.813	17.102	15.236	16.179	14.930	15.826	18.665	24.560	22.051	27.473	32.497	36.254	40.409	38.252	37.692
I.P.I-TOTAL	48.658	46.992	48.451	45.478	43.208	45.746	45.104	41.887	35.498	39.324	42.578	43.819	50.459	57.281	41.403	51.232	57.563	53.627	51.386	52.121	46.866
I.P.I-FUMO	8.832	8.793	8.168	7.110	6.167	4.960	4.677	4.080	3.683	4.032	3.769	3.780	4.149	4.590	4.521	4.864	4.573	4.789	5.689	5.815	5.366
I.P.I-BEBIDAS	4.802	5.369	5.608	6.221	5.044	4.714	4.563	3.708	3.166	3.423	3.649	4.029	3.792	3.534	3.101	3.120	3.524	3.690	3.845	3.544	2.392
I.P.I-AUTOMÓVEIS	2.112	2.998	3.340	2.494	2.349	5.660	5.903	5.493	4.034	5.018	5.892	6.589	7.649	8.989	2.601	7.164	8.756	4.841	3.942	4.690	3.873
I.P.I-VINCULADO À IMPORTAÇÃO	11.016	8.749	11.032	11.710	11.990	11.970	11.433	10.606	8.495	9.079	8.665	9.606	11.685	14.855	11.456	14.660	16.634	18.771	16.656	15.718	16.222
I.P.I-OUTROS	21.897	21.082	20.303	17.942	17.658	18.443	18.528	18.001	16.121	17.773	20.603	19.815	23.184	25.313	19.724	21.424	24.077	21.536	21.255	22.353	19.013
IMPOSTO SOBRE A RENDA-TOTAL	102.675	98.794	100.251	125.428	133.937	136.716	147.771	182.743	170.105	171.597	194.650	206.882	236.224	273.567	260.927	264.907	304.453	305.209	310.646	313.306	300.571
I.RENDA-PESSOA FÍSICA	8.002	8.035	8.546	8.850	9.083	9.470	9.899	10.080	9.921	11.086	12.635	13.901	20.975	22.538	21.207	22.987	27.805	29.512	29.994	29.851	27.998
I.RENDA-PESSOA JURÍDICA	34.237	37.027	35.120	35.768	36.349	43.855	39.571	75.991	63.790	66.137	84.270	90.571	107.029	126.701	118.347	115.414	131.828	129.022	134.439	129.511	111.532
ENTIDADES FINANCEIRAS	4.410	4.982	4.483	5.740	7.186	8.209	5.587	12.864	10.983	10.110	11.536	14.738	20.412	19.277	19.217	15.649	19.075	23.803	25.564	20.795	17.462
DEMAIS EMPRESAS	29.827	32.045	30.637	30.028	29.163	35.646	33.984	63.127	52.807	56.027	72.734	75.833	86.617	107.423	99.130	99.765	112.753	105.219	108.875	108.716	94.071
I.RENDA-RETIDO NA FONTE	60.436	53.731	56.585	80.809	88.504	83.390	98.301	96.672	96.394	94.374	97.746	102.409	108.220	124.329	121.373	126.506	144.820	146.675	146.213	153.944	161.041
I.R.R.F-RENDIMENTOS DO TRABALHO	36.878	31.526	33.669	38.812	37.852	42.408	46.813	45.177	46.104	51.145	55.233	56.594	62.345	72.855	70.772	77.369	84.113	87.347	85.802	89.552	87.222
I.R.R.F-RENDIMENTOS DE CAPITAL	15.073	14.714	13.762	31.844	36.021	26.192	35.435	33.653	35.259	28.420	26.509	27.624	27.235	31.178	27.816	26.955	36.142	34.130	32.682	35.967	42.353
I.R.R.F-RENDIMENTOS DE RESIDENTES NO EXTERIOR	4.603	3.616	4.576	5.408	8.987	7.712	10.109	10.978	9.588	9.044	9.050	11.073	11.134	12.123	13.832	13.696	15.626	15.799	17.554	18.146	21.638
I.R.R.F-OUTROS RENDIMENTOS	3.882	3.876	4.577	4.744	5.643	7.079	5.944	6.865	5.442	5.765	6.954	7.118	7.507	8.172	8.954	8.486	8.939	9.398	10.176	10.279	9.828
IOF - I. S/ OPERAÇÕES FINANCEIRAS	11.216	8.728	10.980	10.062	13.535	7.719	8.359	8.680	8.289	8.985	9.982	10.550	11.686	29.159	25.701	34.420	38.656	35.802	31.666	30.419	32.791
ITR - I. TERRITORIAL RURAL	390	577	326	615	734	673	528	529	543	512	539	544	580	681	661	682	740	788	902	1.016	1.119
COFINS - CONTRIB. P/ A SEGURIDADE SOCIAL	54.704	54.957	54.938	52.396	85.087	96.710	107.295	109.870	107.971	135.425	141.904	142.929	155.357	175.255	158.697	180.697	193.661	201.529	207.528	200.655	191.447
ENTIDADES FINANCEIRAS	-	-	-	-	3.617	6.229	5.927	7.669	7.865	7.903	9.744	7.490	8.398	8.655	8.254	9.312	11.854	12.211	12.852	13.366	14.392
DEMAIS EMPRESAS	54.704	54.957	54.938	52.396	81.470	90.481	101.367	102.201	100.107	127.522	132.161	135.439	146.959	166.600	150.444	171.385	181.807	189.318	194.677	187.288	177.055
CONTRIBUIÇÃO PARA O PIS/PASEP	22.077	22.926	21.497	20.920	26.631	24.486	26.136	27.069	31.682	34.302	35.591	37.754	40.548	45.823	43.098	47.320	51.247	53.501	54.656	53.573	51.130
ENTIDADES FINANCEIRAS	1.605	1.164	1.212	1.600	5.468	1.251	1.307	1.600	1.573	1.294	1.599	1.402	1.660	1.726	1.576	1.728	2.051	2.091	1.989	2.147	2.227
DEMAIS EMPRESAS	20.473	21.762	20.285	19.320	21.163	23.235	24.829	25.469	30.109	33.008	33.992	36.353	38.888	44.096	41.522	45.592	49.196	51.410	52.667	51.426	48.903
CSLL - CONTRIB. SOCIAL S/ LUCRO LÍQUIDO	21.330	20.564	21.191	20.700	20.084	22.805	21.905	29.129	29.946	35.011	43.005	45.182	52.636	64.886	62.516	59.965	73.951	68.188	70.298	69.896	60.047
ENTIDADES FINANCEIRAS	4.369	3.731	3.431	3.111	3.915	3.524	2.298	6.363	3.372	3.540	3.821	4.688	7.154	8.723	12.775	10.956	11.016	13.260	13.174	11.523	10.480
DEMAIS EMPRESAS	16.961	16.833	17.759	17.590	16.169	19.281	19.607	22.767	26.574	31.470	39.185	40.493	45.482	56.164	49.741	49.009	62.935	54.928	57.123	58.372	49.567
CIDE-COMBUSTÍVEIS	-	-	-	-	-	-	-	15.822	13.645	13.688	12.642	12.332	12.137	8.824	6.271	10.137	11.410	3.517	12	15	2.899
CONTRIBUIÇÃO PARA O FUNDAP	1.190	1.235	1.170	1.114	1.008	921	815	720	574	521	494	531	562	364	462	540	692	648	150	123	-
PSS - CONTRIB. DO PLANO DE SEGURIDADE DO SERVIDOR	-	-	-	-	-	-	-	-	-	-	-	17.639	22.446	22.207	24.697	26.387	27.209	26.646	27.008	27.693	27.320
OUTRAS RECEITAS ADMINISTRADAS	1.754	1.001	20.283	23.350	20.134	41.416	46.905	51.707	51.729	55.216	53.846	57.134	66.492	11.293	20.156	20.887	25.745	14.254	39.802	27.115	29.414
<b>SUBTOTAL [A]</b>	<b>282.132</b>	<b>268.629</b>	<b>293.714</b>	<b>318.370</b>	<b>365.392</b>	<b>398.170</b>	<b>426.633</b>	<b>485.259</b>	<b>465.219</b>	<b>510.760</b>	<b>550.161</b>	<b>591.122</b>	<b>667.793</b>	<b>713.902</b>	<b>666.638</b>	<b>724.647</b>	<b>817.824</b>	<b>799.961</b>	<b>834.463</b>	<b>814.184</b>	<b>781.295</b>
<b>RECEITA PREVIDENCIÁRIA [B]</b>	<b>117.640</b>	<b>124.503</b>	<b>131.499</b>	<b>130.809</b>	<b>131.700</b>	<b>138.319</b>	<b>149.432</b>	<b>155.900</b>	<b>152.049</b>	<b>167.620</b>	<b>179.836</b>	<b>199.194</b>	<b>222.046</b>	<b>246.761</b>	<b>261.969</b>	<b>289.154</b>	<b>315.683</b>	<b>335.841</b>	<b>346.679</b>	<b>352.960</b>	<b>331.218</b>
PRÓPRIA	107.600	114.658	121.703	121.115	122.678	128.328	138.553	144.761	140.817	154.680	167.278	183.894	201.331	222.203	236.344	260.896	284.309	302.120	310.525	315.136	294.978
DEMAIS	10.040	9.846	9.795	9.694	9.022	9.992	10.879	11.138	11.252	12.940	12.558	15.300	20.716	24.558	25.625	28.258	31.374	33.721	36.153	37.824	36.240
<b>ADMINISTRADAS PELA RFB [C]=[A]+[B]</b>	<b>399.771</b>	<b>393.133</b>	<b>425.213</b>	<b>449.180</b>	<b>497.093</b>	<b>536.489</b>	<b>576.065</b>	<b>641.159</b>	<b>617.287</b>	<b>678.380</b>	<b>729.996</b>	<b>790.316</b>	<b>889.839</b>	<b>960.662</b>	<b>928.608</b>	<b>1.013.800</b>	<b>1.133.507</b>	<b>1.135.802</b>	<b>1.181.142</b>	<b>1.167.144</b>	<b>1.112.513</b>
<b>ADMINISTRADAS POR OUTROS ÓRGÃOS [D]</b>	<b>18.708</b>	<b>18.010</b>	<b>22.949</b>	<b>52.458</b>	<b>33.197</b>	<b>34.004</b>	<b>27.083</b>	<b>31.760</b>	<b>35.214</b>	<b>38.568</b>	<b>29.792</b>	<b>33.551</b>	<b>27.767</b>	<b>38.714</b>	<b>34.311</b>	<b>36.366</b>	<b>39.375</b>	<b>45.023</b>	<b>43.204</b>	<b>44.489</b>	<b>29.360</b>
<b>TOTAL GERAL [E]=[C]+[D]</b>	<b>418.480</b>	<b>411.143</b>	<b>448.162</b>	<b>501.638</b>	<b>530.290</b>	<b>570.493</b>	<b>603.148</b>	<b>672.918</b>	<b>652.501</b>	<b>716.948</b>	<b>759.789</b>	<b>823.867</b>	<b>917.606</b>	<b>999.377</b>	<b>962.918</b>	<b>1.050.167</b>	<b>1.172.882</b>	<b>1.180.824</b>	<b>1.224.346</b>	<b>1.211.633</b>	<b>1.141.873</b>

**TABELA VI**  
**ARRECAÇÃO DAS RECEITAS ADMINISTRADAS PELA RFB**  
**PERÍODO: 1996 A 2014**

UNIDADE: R\$ MILHÕES

PERÍODO	ARRECAÇÃO		VAR. % REAL S/ ANO ANTERIOR		PART. % NO PIB
	NOMINAL	(A PREÇOS DE NOVEMBRO/2015 - IPCA)	NOMINAL	(A PREÇOS DE NOVEMBRO/2015 - IPCA)	
1996	132.834	446.943	16,54	0,62	15,48
1997	152.440	479.953	14,76	7,39	15,95
1998	165.440	505.187	8,53	5,26	16,45
1999	191.918	557.942	16,00	10,44	17,57
2000	220.815	600.083	15,06	7,55	18,36
2001	251.532	639.886	13,91	6,63	19,11
2002	302.390	708.847	20,22	10,78	20,28
2003	337.653	690.667	11,66	(2,56)	19,63
2004	396.710	760.843	17,49	10,16	20,25
2005	457.297	820.806	15,27	7,88	21,06
2006	514.986	887.569	12,62	8,13	21,37
2007	600.324	997.855	16,57	12,43	22,09
2008	676.272	1.064.170	12,65	6,65	21,76
2009	690.127	1.035.031	2,05	(2,74)	20,74
2010	799.760	1.141.679	15,89	10,30	20,58
2011	938.914	1.257.657	17,40	10,16	21,46
2012	992.089	1.261.014	5,66	0,27	21,05
2013	1.100.661	1.316.642	10,94	4,41	21,34
2014	1.146.775	1.290.932	4,19	(1,95)	20,77

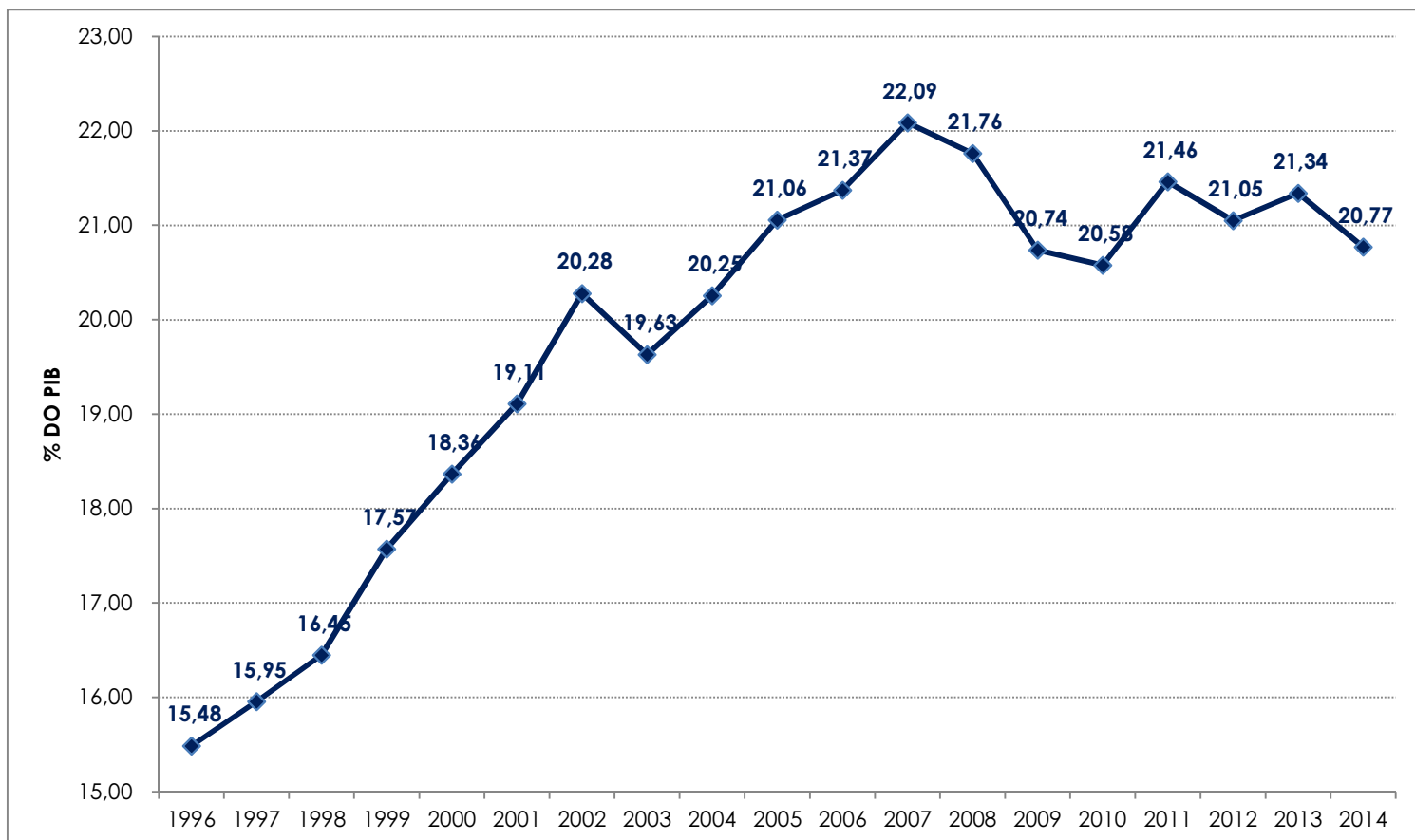

**GRÁFICO I**  
**ARRECAÇÃO DOS IMPOSTOS E CONTRIBUIÇÕES ADMINISTRADOS PELA RFB**  
**PERÍODO: JANEIRO DE 2011 A NOVEMBRO DE 2015**  
**(A PREÇOS DE NOVEMBRO/2015 - IPCA)**

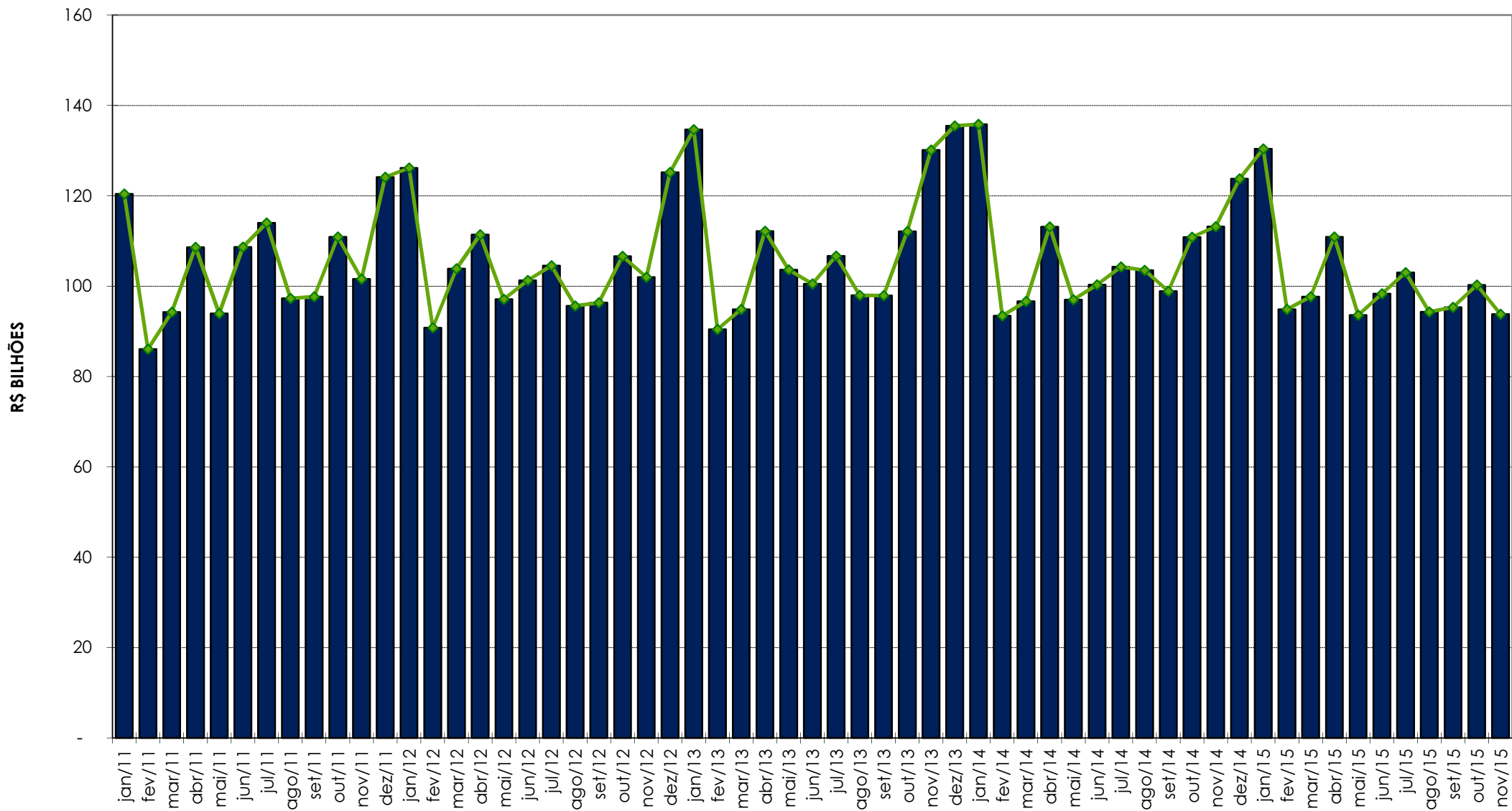

**GRÁFICO II**  
**ARRECAÇÃO DO I. RENDA, IPI (exceto Vinculado) E CONTRIBUIÇÕES ADMINISTRADOS PELA RFB**  
**PERÍODO: JANEIRO DE 2011 A NOVEMBRO DE 2015**  
**(A PREÇOS DE NOVEMBRO/2015 - IPCA)**

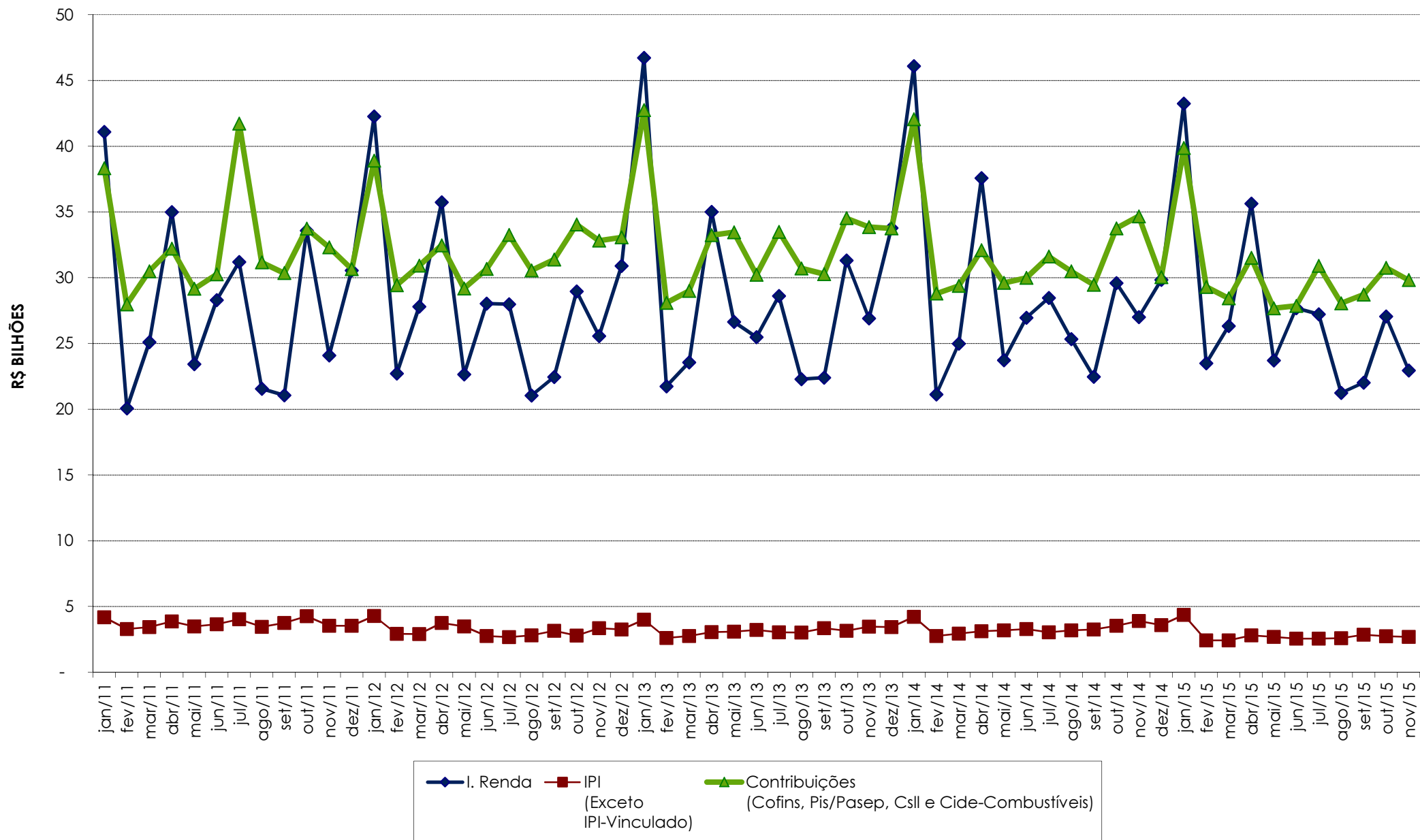

**GRÁFICO III**  
**VARIAÇÃO % REAL DA ARRECADAÇÃO DAS RECEITAS ADMINISTRADAS PELA RFB X VARIAÇÃO % REAL DO PIB**  
**PERÍODO: 1996 A 2014**

