

**Secretaria da Receita Federal do Brasil  
Centro de Estudos Tributários e Aduaneiros**

# **Análise da Arrecadação das Receitas Federais**

*Maio/2015*



**Receita Federal**

Ministério da  
**Fazenda**

**MINISTRO DA FAZENDA**

Joaquim Vieira Ferreira Levy

**SECRETÁRIO-EXECUTIVO DO MINISTÉRIO DA FAZENDA**

Tarcísio José Massote de Godoy

**SECRETÁRIO DA RECEITA FEDERAL DO BRASIL**

Jorge Antonio Deher Rachid

**CENTRO DE ESTUDOS TRIBUTÁRIOS E ADUANEIROS**

Claudemir Rodrigues Malaquias

**COORDENADOR DE PREVISÃO E ANÁLISE**

Raimundo Eloi de Carvalho

**Análise da Arrecadação das Receitas Federais – Maio de 2015****Equipe Técnica**

Marcelo de Mello Gomide Loures

Fábio Ávila de Castro

Itamar Alves Barbosa Júnior

Cristina Marcia Dias Hoffmann

Marco Antonio Monteiro Machado

Paula Cravo Borges

Edijalmo Antonio da Cruz

Luciana dos Anjos Reis

Ana Paula Lucena dos Santos Silveira

Rogerio Augusto de Oliveira Lima

É autorizada a reprodução total ou parcial do conteúdo desta publicação desde que citada a fonte.

Esplanada dos Ministérios, BL. P

Edifício Sede do Ministério da Fazenda, 6º andar, sala 602

Brasília – DF CEP - 70.048-900

Brasil

Tel.: (061) 3412.2633 / 3412-2634

<http://idg.receita.fazenda.gov.br/dados/receitadata/arrecadacao/relatorios-do-resultado-da-arrecadacao>

## **SUMÁRIO**

I. Considerações Gerais.....	1
II. Desempenho acumulado no ano em relação ao mesmo período do ano anterior .....	3
III. Desempenho do mês em relação ao mesmo mês do ano anterior .....	13
IV. Desempenho do mês em relação ao mês anterior .....	19
V. Informações Adicionais.....	20

## **ANEXOS**

. Tabela I (Arrecadação – Abril e Maio/15 e Maio/14 – A preços correntes) .....	28
. Tabela I-A (Arrecadação – Abril e Maio/15 e Maio/14 – IPCA) .....	29
. Tabela II (Arrecadação – Janeiro a Maio – 2015/2014 – A preços correntes) .....	30
. Tabela II-A (Arrecadação – Janeiro a Maio – 2015/2014 – IPCA) .....	31
. Tabela III (Arrecadação – Janeiro/11 a Maio/15 – A preços correntes) .....	32
. Tabela III-A (Arrecadação – Janeiro/11 a Maio/15 – IPCA) .....	33
. Tabela IV (Arrecadação – 1995 a 2015 – A preços correntes).....	34
. Tabela IV-A (Arrecadação – 1995 a 2015 – IPCA) .....	35
. Tabela V (Arrecadação – Janeiro a Maio – 1995 a 2015 – A preços correntes) .....	36
. Tabela V-A (Arrecadação – Janeiro a Maio – 1995 a 2014 – IPCA).....	37
. Tabela VI (Arrecadação das Receitas Administradas pela RFB – 1995 a 2013) .....	38
. Gráfico I (Arrecadação – Janeiro/11 a Maio/15 – IPCA).....	39
. Gráfico II (Arrecadação I. Renda, IPI e Contribuições – Janeiro/11 a Maio/15 – IPCA) .....	40
. Gráfico III (Variação % Real – Arrecadação e PIB – 1996 a 2013).....	41

---

## ANÁLISE DA ARRECADAÇÃO DAS RECEITAS FEDERAIS MAIO DE 2015

### I. CONSIDERAÇÕES GERAIS

A arrecadação das receitas federais (administradas pela Secretaria da Receita Federal do Brasil – RFB e de outras receitas recolhidas por Darf ou GPS, porém administradas por outros órgãos), atingiu o valor de **R\$ 91.500 milhões** no mês de maio de 2015 e de **R\$ 510.117 milhões** no período de janeiro a maio de 2015.

O quadro a seguir apresenta os valores mensais e acumulados da arrecadação do período de janeiro a maio de 2015 e 2014 e as variações nominais e reais.

**ARRECADAÇÃO DAS RECEITAS FEDERAIS**  
**PERÍODO: MAIO - 2015/2014**

UNIDADE: R\$ MILHÕES

RECEITAS	MAIO				JANEIRO A MAIO			
	ARRECADAÇÃO (PREÇOS CORRENTES)		VARIÇÃO [A]/[B]%		ARRECADAÇÃO (PREÇOS CORRENTES)		VARIÇÃO [C]/[D]%	
	2015 [A]	2014 [B]	NOMINAL	REAL (IPCA)	2015 [C]	2014 [D]	NOMINAL	REAL (IPCA)
ADMINISTRADAS PELA RFB	89.967	85.925	4,70	(3,48)	497.393	468.559	6,15	(1,60)
ADMINISTRADAS POR OUTROS ÓRGÃOS	1.533	1.971	(22,21)	(28,28)	12.724	18.657	(31,80)	(36,67)
<b>TOTAL</b>	<b>91.500</b>	<b>87.897</b>	<b>4,10</b>	<b>(4,03)</b>	<b>510.117</b>	<b>487.216</b>	<b>4,70</b>	<b>(2,95)</b>

**ARRECADAÇÃO DAS RECEITAS FEDERAIS  
PERÍODO: JANEIRO A MAIO - 2015/2014  
(A PREÇOS CORRENTES)**

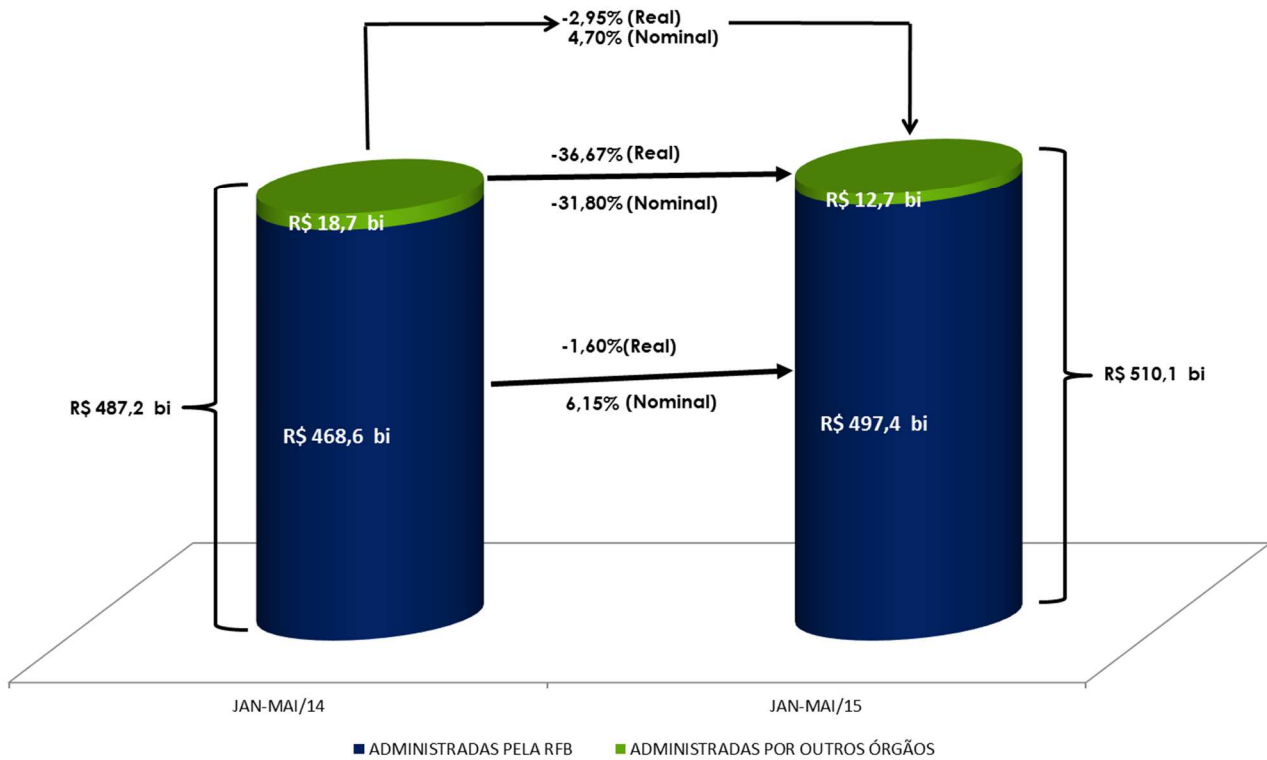

A análise detalhada do comportamento da arrecadação está contida nos itens II e III a seguir.

## II. RECEITAS ADMINISTRADAS PELA RFB - DESEMPENHO DA ARRECADAÇÃO ACUMULADA DE JANEIRO A MAIO DE 2015 EM RELAÇÃO AO MESMO PERÍODO DE 2014 (Tabelas II, II-A, e II-B).

O desempenho da arrecadação das receitas administradas pela RFB no período de janeiro a maio de 2015, em relação a igual período de 2014, ocorreu, conforme demonstrado no quadro a seguir, encerrando o período com uma variação real acumulada, com atualização pelo IPCA, de **-1,60%**.

### DESEMPENHO DA ARRECADAÇÃO DAS RECEITAS ADMINISTRADAS PELA RFB PERÍODO: JANEIRO A MAIO - 2015/2014

UNIDADE: R\$ MILHÕES

MÊS	ARRECADAÇÃO (PREÇOS CORRENTES)		VARIÇÃO (%)		
	JAN-MAI/15 [A]	JAN-MAI/14 [B]	NOMINAL [A]/[B]	REAL (IPCA) [A]/[B]	
				MÊS	ACUM.
JAN	120.422	117.112	2,83	(4,02)	(4,02)
FEV	88.698	81.090	9,38	1,56	(1,75)
MAR	92.508	84.660	9,27	1,06	(0,92)
ABR	105.799	99.772	6,04	(1,97)	(1,19)
MAI	89.967	85.925	4,70	(3,48)	(1,60)
<b>TOTAL</b>	<b>497.393</b>	<b>468.559</b>	<b>6,15</b>	<b>-</b>	<b>(1,60)</b>

### DESEMPENHO DA ARRECADAÇÃO DAS RECEITAS ADMINISTRADAS PELA RFB PERÍODO: JANEIRO A MAIO - 2015/2014

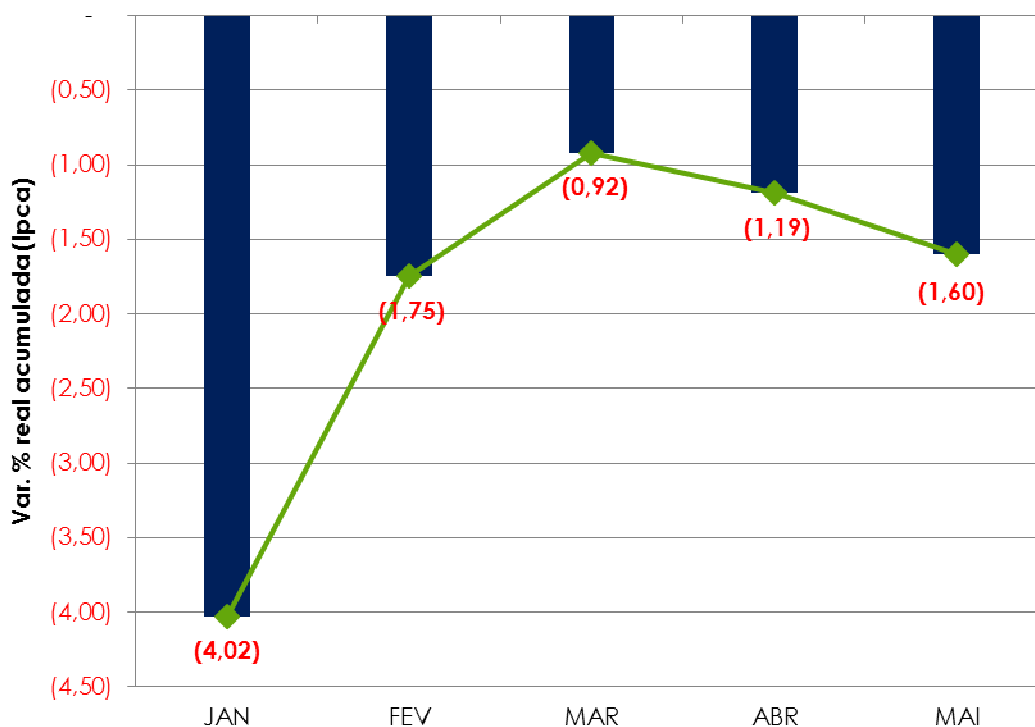

## II.1 Análise global

Esse resultado decorreu, principalmente, da conjugação dos seguintes fatores:

- redução de 21,33% no mês de maio/15 e de 7,44% no período de janeiro a maio/15, em relação a iguais períodos do ano anterior, na arrecadação do IRPJ/CSLL, conforme demonstrado no quadro a seguir;

**ARRECADAÇÃO DAS RECEITAS ADMINISTRADAS PELA RFB**  
**PERÍODO: MAIO - 2015/2014**

UNIDADE: R\$ MILHÕES

RECEITAS	MAIO				JANEIRO A MAIO			
	ARRECADAÇÃO (PREÇOS CORRENTES)		VARIÇÃO [A]/[B]%		ARRECADAÇÃO (PREÇOS CORRENTES)		VARIÇÃO [C]/[D]%	
	2015 [A]	2014 [B]	NOMINAL	REAL (IPCA)	2015 [C]	2014 [D]	NOMINAL	REAL (IPCA)
IRPJ/CSLL	9.515	11.150	(14,67)	(21,33)	88.881	89.168	(0,32)	(7,44)
DEMAIS	80.452	74.775	7,59	(0,81)	408.512	379.392	7,68	(0,23)
<b>TOTAL</b>	<b>89.967</b>	<b>85.925</b>	<b>4,70</b>	<b>(3,48)</b>	<b>497.393</b>	<b>468.559</b>	<b>6,15</b>	<b>(1,60)</b>

- compensações tributárias;
- arrecadação extraordinária, em fevereiro/15, no valor de cerca de R\$ 4,6 bilhões, decorrente da transferência de ativos entre empresas;
- desonerações tributárias;
- desempenho dos principais indicadores macroeconômicos que influenciam a arrecadação de tributos, conforme quadro a seguir.

**INDICADORES MACROECONÔMICOS**  
**VARIÇÃO % EM RELAÇÃO AO ANO ANTERIOR**

INDICADOR	FATO GERADOR DA ARRECADAÇÃO	
	<u>ABR/15</u> <u>ABR/14</u>	<u>DEZ/14-ABR/15</u> <u>DEZ/13-ABR/14</u>
. PRODUÇÃO INDUSTRIAL (PIM/IBGE)	-7,60%	-5,70%
. VENDAS DE BENS (PMC/IBGE)	-8,54%	-5,15%
. MASSA SALARIAL	3,84%	6,17%
. VALOR EM DÓLAR DAS IMPORTAÇÕES	-28,80%	-23,17%

Os quadros e o gráfico, a seguir, destacam os principais tributos e setores que, individualmente, mais contribuíram para o resultado global.

**ARRECAÇÃO DAS RECEITAS ADMINISTRADAS PELA RFB**  
**PERÍODO: JANEIRO A MAIO - 2015/2014**  
**(A PREÇOS DE MAIO/2015 - IPCA)**

UNIDADE: R\$ MILHÕES

RECEITAS	JAN-MAI/15 [A]	JAN-MAI/14 [B]	DIFERENÇAS		PART. % NA VARIÇÃO TOTAL
			[A]-[B]	[A]/[B]%	
IRPJ /CSLL	90.930	98.238	(7.308)	(7,44)	88,55
RECEITA PREVIDENCIÁRIA	147.962	152.473	(4.511)	(2,96)	54,66
COFINS / PIS-PASEP	107.295	110.388	(3.092)	(2,80)	37,47
IPI (Exceto Vinculado)	14.114	15.566	(1.452)	(9,33)	17,59
I. IMPORTAÇÃO / IPI-VINCULADO	23.682	24.096	(414)	(1,72)	5,02
IRPF	14.118	14.404	(286)	(1,99)	3,47
IRRF-OUTROS RENDIMENTOS	4.845	4.363	482	11,04	(5,84)
IRRF-RENDIMENTOS DO TRABALHO	41.652	41.026	626	1,53	(7,58)
IOF	14.016	12.793	1.223	9,56	(14,82)
IRRF-RENDIMENTOS DE RESIDENTES NO EXTERIOR	10.179	8.565	1.614	18,84	(19,56)
IRRF-RENDIMENTOS DE CAPITAL	16.456	14.642	1.814	12,39	(21,98)
DEMAIS RECEITAS ADMINISTRADAS	21.627	18.575	3.052	16,43	(36,98)
<b>RECEITA ADMINISTRADA PELA RFB</b>	<b>506.876</b>	<b>515.129</b>	<b>(8.253)</b>	<b>(1,60)</b>	<b>100,00</b>

**ARRECAÇÃO DAS RECEITAS ADMINISTRADAS PELA RFB**  
**PERÍODO: JANEIRO A MAIO - 2015/2014**  
**(A PREÇOS DE MAIO/2015 - IPCA)**

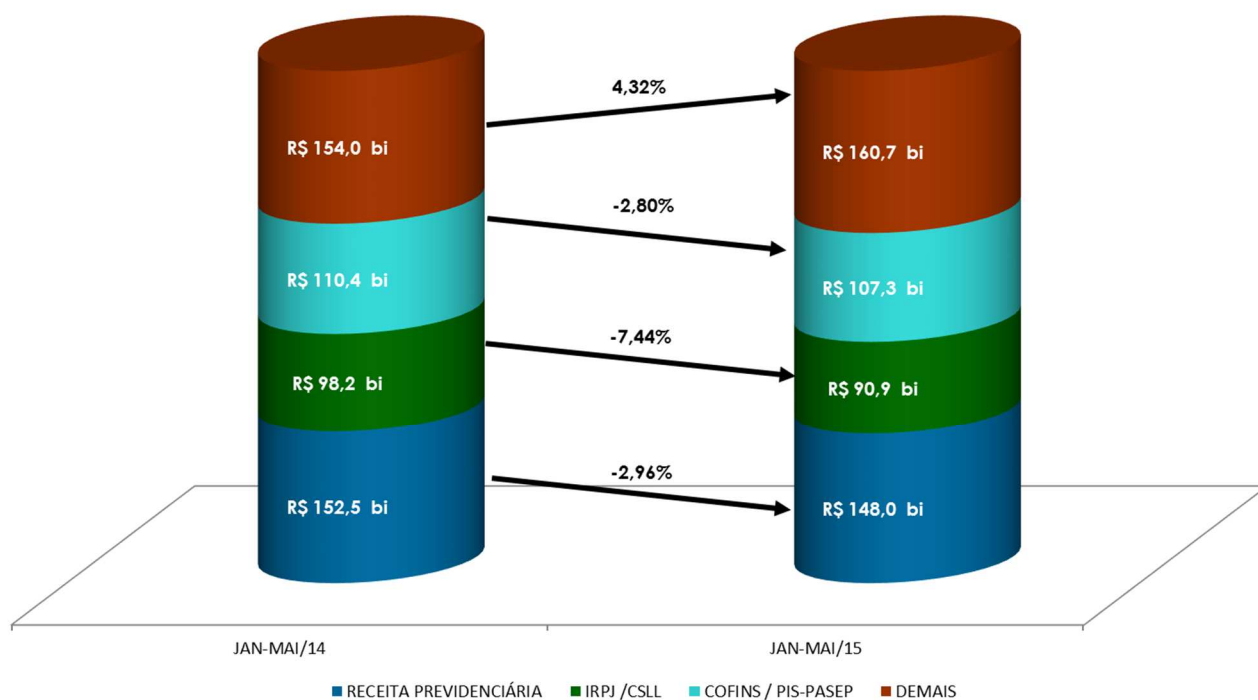



**ARRECAÇÃO DA RECEITA ADMINISTRADA PELA RFB POR DIVISÃO ECONÔMICA (EXCETO RECEITAS PREVIDENCIÁRIAS)**  
**PERÍODO: JANEIRO A MAIO - 2015/2014**  
**(A PREÇOS DE MAIO/2015 - IPCA)**

UNIDADE: R\$ MILHÕES

DIVISÃO ECONÔMICA (CNAE)	ARRECAÇÃO		DIFERENÇAS	
	JAN-MAI/15 [A]	JAN-MAI/14 [B]	[A]-[B]	[A]/[B]%
. COMÉRCIO ATACADISTA	28.619	30.529	(1.910)	(6,26)
. EXTRAÇÃO DE MINERAIS METÁLICOS	2.173	3.646	(1.473)	(40,41)
. TRANSPORTE TERRESTRE	5.858	6.957	(1.098)	(15,79)
. COMÉRCIO E REPAR. DE VEÍC. AUTOMOT. E MOTOCICL.	5.504	6.590	(1.086)	(16,47)
. CAPTAÇÃO, TRATAMENTO E DISTRIBUIÇÃO DE ÁGUA	1.958	2.899	(940)	(32,44)
. FABRICAÇÃO DE MÁQUINAS E EQUIPAMENTOS	4.804	5.656	(852)	(15,07)
. FABRICAÇÃO DE VEÍCULOS AUTOMOTORES	13.776	14.569	(794)	(5,45)
. OBRAS DE INFRA-ESTRUTURA	3.110	3.880	(770)	(19,84)
. METALURGIA	4.338	5.099	(762)	(14,94)
. CONSTRUÇÃO DE EDIFÍCIOS	6.375	7.075	(700)	(9,89)
<b>SUBTOTAL [A]</b>	<b>76.514</b>	<b>86.899</b>	<b>(10.385)</b>	<b>(11,95)</b>
<b>DEMAIS [B]</b>	<b>282.400</b>	<b>275.757</b>	<b>6.643</b>	<b>2,41</b>
<b>TOTAL [C]=[A]+[B]</b>	<b>358.914</b>	<b>362.656</b>	<b>(3.742)</b>	<b>(1,03)</b>

## II.2 Análise por tributo

A seguir, estão discriminados os fatores que concorreram para o desempenho dos diversos tributos. As informações que aparecem logo após a denominação do tributo, entre parêntesis, representam o valor da arrecadação, no período de janeiro a maio de 2014, e a variação pelo IPCA, em relação ao mesmo período do ano anterior.

- **I. Importação (R\$ 16.621 milhões/-3,23%) e IPI-Vinculado (R\$ 7.061 milhões/+2,04%):** resultado decorrente, principalmente, da conjugação dos seguintes fatores: a) redução de 23,17% no valor em dólar das importações; b) elevação de 27,40% na taxa média de câmbio, de 8,92% na alíquota média efetiva do I. Importação e de 13,54% na alíquota média efetiva do IPI-Vinculado;
- **IPI-Bebidas (R\$ 1.301 milhões/-21,58%):** resultado decorrente, principalmente, dos seguintes fatores: a) queda de 7,1% na produção, no período de janeiro a abril/2015; e b) compensações efetuadas por empresas do setor, em relação ao mesmo período do ano anterior;

- **IPI-Automóveis (R\$ 1.801 milhões/-7,25%):** resultado decorrente, principalmente, da conjugação dos seguintes fatores: a) recomposição gradual da alíquota do IPI incidente na aquisição de automóveis; e b) redução de 8,01% no volume de vendas ao mercado interno (dezembro de 2014 a abril/2015 / dezembro de 2013 a abril/2014 - Carta da Anfavea);
- **IPI-Outros (R\$ 8.492 milhões/-8,95%):** resultado influenciado, basicamente, pela conjugação dos seguintes fatores: a) recomposição da alíquota do IPI incidente sobre os setores de móveis e linha branca; b) decréscimo de 5,70% na produção industrial de dezembro de 2014 a março de 2015 em relação a dezembro de 2013 a março de 2014 (Pesquisa Industrial Mensal - Produção Física/ IBGE). A seguir, quadro demonstrativo da arrecadação desse tributo destacando os principais setores;

**ARRECAÇÃO DO IPI-OUTROS POR DIVISÃO ECONÔMICA**  
**PERÍODO: JANEIRO A MAIO - 2015/2014**  
**(A PREÇOS DE MAIO/2015 - IPCA)**

UNIDADE: R\$ MILHÕES

DIVISÃO ECONÔMICA (CNAE)	ARRECAÇÃO		DIFERENÇAS	
	JAN-MAI/15 [A]	JAN-MAI/14 [B]	[A]-[B]	[A]/[B]%
. METALURGIA	544	809	(265)	(32,79)
. COMÉRCIO ATACADISTA	1.175	1.379	(204)	(14,78)
. FABRIC. DE PROD. DE BORRACHA E DE MAT. PLÁSTICO	871	955	(84)	(8,81)
<b>SUBTOTAL [A]</b>	<b>2.590</b>	<b>3.143</b>	<b>(553)</b>	<b>(17,60)</b>
<b>DEMAIS [B]</b>	<b>5.902</b>	<b>6.183</b>	<b>(281)</b>	<b>(4,55)</b>
<b>TOTAL [C]=[A]+[B]</b>	<b>8.492</b>	<b>9.327</b>	<b>(835)</b>	<b>(8,95)</b>

- **IRPF (R\$ 14.118 milhões/-1,99%):** resultado decorrente, especialmente, do decréscimo na arrecadação de Ganhos de Capital na Alienação de Bens (-11,01%), conforme quadro a seguir;

**ARRECADAÇÃO DO IRPF**  
**PERÍODO: JANEIRO A MAIO - 2015/2014**  
**(A PREÇOS DE MAIO/2015 - IPCA)**

UNIDADE: R\$ MILHÕES

DISCRIMINAÇÃO	ARRECADAÇÃO		DIFERENÇAS	
	JAN-MAI/15 [A]	JAN-MAI/14 [B]	[A]-[B]	[A]/[B]%
QUOTAS-DECLARAÇÃO	8.225	7.955	270	3,40
GANHOS DE CAPITAL NA ALIENAÇÃO DE BENS	2.668	2.998	(330)	(11,01)
OUTROS	3.225	3.451	(227)	(6,57)
<b>TOTAL</b>	<b>14.118</b>	<b>14.404</b>	<b>(286)</b>	<b>(1,99)</b>

- **IRPJ (R\$ 59.194 milhões/-8,24%) e CSLL (R\$ 31.737 milhões/-5,91%):** resultado decorrente, principalmente, da conjugação dos seguintes fatores: a) decréscimo real de 10,23% no pagamento por estimativa mensal; b) decréscimo real de 5,59% na arrecadação referente ao lucro presumido. Cabe ressaltar que esses itens, com maior participação na arrecadação do IRPJ/CSLL, têm como base de cálculo o faturamento. Os quadros, a seguir, apresentam o desempenho da arrecadação dos principais itens do IRPJ e da CSLL, bem assim, dos setores que mais contribuíram para o resultado;

**ARRECADAÇÃO DO IRPJ/CSLL**  
**PERÍODO: JANEIRO A MAIO - 2015/2014**  
**(A PREÇOS DE MAIO/2015 - IPCA)**

UNIDADE: R\$ MILHÕES

DISCRIMINAÇÃO	ARRECADAÇÃO		DIFERENÇAS	
	JAN-MAI/15 [A]	JAN-MAI/14 [B]	[A]-[B]	[A]/[B]%
ESTIMATIVA MENSAL	41.002	45.673	(4.670)	(10,23)
FINANCEIRA	10.874	13.904	(3.030)	(21,79)
DEMAIS	30.128	31.768	(1.640)	(5,16)
BALANÇO TRIMESTRAL	5.766	6.482	(715)	(11,03)
LUCRO PRESUMIDO	22.765	24.112	(1.347)	(5,59)
OUTROS	21.397	21.973	(576)	(2,62)
<b>TOTAL</b>	<b>90.930</b>	<b>98.238</b>	<b>(7.308)</b>	<b>(7,44)</b>

**ARRECADAÇÃO DO IRPJ/CSLL POR DIVISÃO ECONÔMICA**  
**PERÍODO: JANEIRO A MAIO - 2015/2014**  
**(A PREÇOS DE MAIO/2015 - IPCA)**

UNIDADE: R\$ MILHÕES

DIVISÃO ECONÔMICA (CNAE)	ARRECADAÇÃO		DIFERENÇAS	
	JAN-MAI/15 [A]	JAN-MAI/14 [B]	[A]-[B]	[A]/[B]%
. ELETRICIDADE	4.098	5.733	(1.635)	(28,52)
. COMÉRCIO ATACADISTA	6.363	7.563	(1.199)	(15,86)
. TELECOMUNICAÇÕES	707	1.621	(914)	(56,40)
. TRANSPORTE TERRESTRE	1.517	2.216	(699)	(31,55)
. CAPTAÇÃO, TRATAMENTO E DISTRIBUIÇÃO DE ÁGUA	469	1.119	(649)	(58,05)
. FABRICAÇÃO DE MÁQUINAS E EQUIPAMENTOS	784	1.210	(426)	(35,22)
. EXTRAÇÃO DE MINERAIS METÁLICOS	813	1.213	(400)	(32,95)
. COMÉRCIO VAREJISTA	4.907	5.301	(394)	(7,43)
. CONSTRUÇÃO DE EDIFÍCIOS	2.309	2.696	(387)	(14,36)
. COMÉRCIO E REPAR. DE VEÍC. AUTOMOT. E MOTOCICL.	1.027	1.279	(252)	(19,71)
<b>SUBTOTAL [A]</b>	<b>22.995</b>	<b>29.951</b>	<b>(6.956)</b>	<b>(23,22)</b>
<b>DEMAIS [B]</b>	<b>67.936</b>	<b>68.287</b>	<b>(352)</b>	<b>(0,52)</b>
<b>TOTAL [C]=[A]+[B]</b>	<b>90.930</b>	<b>98.238</b>	<b>(7.308)</b>	<b>(7,44)</b>

- **IRRF-Rendimentos do Trabalho (R\$ 41.652 milhões/+1,53%):** resultado decorrente da variação nominal de +6,17 (IPCA -1,22%) da massa salarial habitual, nos meses de dezembro/14 a abril/15, em relação a igual período do ano anterior;
- **IRRF-Rendimentos de Capital (R\$ 16.456 milhões/+12,39%):** o resultado reflete os acréscimos nominais de 44,77% na arrecadação do imposto de renda incidente sobre fundos de renda fixa, de 328,0% na arrecadação sobre operações de swap e de 12,41% na arrecadação do item aplicações de renda fixa (PF e PJ);
- **IRRF-Rendimentos de Residentes no Exterior (R\$ 10.179 milhões/+18,84%):** resultado decorrente de arrecadação atípica ocorrida em maio/15 no valor de, aproximadamente, R\$1 bilhão no item rendimentos do trabalho, acarretando acréscimo nominal de 533% nesse item.
- **IRRF-Outros Rendimentos (R\$ 4.845 milhões/+11,04%):** resultado decorrente do recolhimento atípico, em abril/15, a título de Depósito Judicial, no valor de R\$ 835 milhões que representou um acréscimo real, nesse item, de 386,55% no período de janeiro a maio/15, conforme tabela abaixo;

**ARRECAÇÃO DO IRRF-OUTROS RENDIMENTOS**  
**PERÍODO: JANEIRO A MAIO - 2015/2014**  
**(A PREÇOS DE MAIO/2015 - IPCA)**

UNIDADE: R\$ MILHÕES

DISCRIMINAÇÃO	ARRECAÇÃO		DIFERENÇAS	
	JAN-MAI/15 [A]	JAN-MAI/14 [B]	[A]-[B]	[A]/[B]%
DEPÓSITOS JUDICIAIS	1.009	207	802	386,55
OUTROS	3.835	4.155	(320)	(7,70)
<b>TOTAL</b>	<b>4.845</b>	<b>4.363</b>	<b>482</b>	<b>11,04</b>

- **IOF (R\$ 14.016 milhões/+9,56%):** resultado explicado, principalmente, pelo aumento na alíquota do IOF sobre operações de crédito das pessoas físicas, conforme Decreto 8.392/15.

**ARRECAÇÃO DO IOF**  
**PERÍODO: JANEIRO A MAIO - 2015/2014**  
**(A PREÇOS DE MAIO/2015 - IPCA)**

UNIDADE: R\$ MILHÕES

DISCRIMINAÇÃO	ARRECAÇÃO		DIFERENÇAS	
	JAN-MAI/15 [A]	JAN-MAI/14 [B]	[A]-[B]	[A]/[B]%
OPERAÇÕES DE CRÉDITO - PESSOA JURÍDICA	3.933	4.371	(438)	(10,02)
OPERAÇÕES DE CRÉDITO - PESSOA FÍSICA	5.594	4.126	1.467	35,56
OPERAÇÕES DE CÂMBIO - SAÍDA DE MOEDA	1.395	1.425	(30)	(2,07)
OPER. DE CÂMBIO - ENTRADA DE MOEDA	434	335	99	29,40
<b>SUBTOTAL [A]</b>	<b>11.355</b>	<b>10.257</b>	<b>1.098</b>	<b>10,71</b>
TÍTULOS OU VALORES MOBILIÁRIOS	558	439	118	26,97
DEMAIS	2.103	2.097	6	0,30
<b>SUBTOTAL [B]</b>	<b>2.661</b>	<b>2.536</b>	<b>125</b>	<b>4,92</b>
<b>TOTAL</b>	<b>14.016</b>	<b>12.793</b>	<b>1.223</b>	<b>9,56</b>

- **COFINS (R\$ 84.384 milhões/-2,83%) e PIS/PASEP (R\$ 22.911 milhões/-2,69%):** esse resultado decorreu, fundamentalmente, da combinação dos seguintes fatores: a) decréscimo real de 5,15% no volume de vendas de dezembro de 2014 a abril de 2015 em relação a dezembro de 2013 a abril de 2014 (PMC-IBGE); b) redução do volume de importações; c) recolhimento extraordinário no valor de cerca de R\$ 1,1bilhão em fevereiro/15; d) alteração nas alíquotas do PIS/Cofins incidentes sobre gasolina e diesel. O quadro a seguir apresenta a arrecadação dos principais itens e dos principais setores econômicos;

**ARRECAÇÃO DA COFINS/PIS-PASEP**  
**PERÍODO: JANEIRO A MAIO - 2015/2014**  
**(A PREÇOS DE MAIO/2015 - IPCA)**

UNIDADE: R\$ MILHÕES

DISCRIMINAÇÃO	ARRECAÇÃO		DIFERENÇAS	
	JAN-MAI/15 [A]	JAN-MAI/14 [B]	[A]-[B]	[A]/[B]%
IMPORTAÇÃO	18.006	18.579	(573)	(3,09)
OUTROS	89.290	91.809	(2.519)	(2,74)
<b>TOTAL</b>	<b>107.295</b>	<b>110.388</b>	<b>(3.092)</b>	<b>(2,80)</b>

**ARRECAÇÃO DA COFINS/PIS-PASEP POR DIVISÃO ECONÔMICA**  
**PERÍODO: JANEIRO A MAIO - 2015/2014**  
**(A PREÇOS DE MAIO/2015 - IPCA)**

UNIDADE: R\$ MILHÕES

DIVISÃO ECONÔMICA (CNAE)	ARRECAÇÃO		DIFERENÇAS	
	JAN-MAI/15 [A]	JAN-MAI/14 [B]	[A]-[B]	[A]/[B]%
. ENTIDADES FINANCEIRAS	7.075	8.027	(952)	(11,86)
. FABRICAÇÃO DE VEÍCULOS AUTOMOTORES	5.123	5.663	(540)	(9,54)
. COMÉRCIO VAREJISTA	5.240	5.760	(520)	(9,03)
. COMÉRCIO ATACADISTA	8.615	9.105	(490)	(5,39)
. METALURGIA	1.200	1.651	(451)	(27,30)
. TRANSPORTE TERRESTRE	2.035	2.449	(413)	(16,87)
. CONSTRUÇÃO DE EDIFÍCIOS	1.762	2.162	(400)	(18,51)
. OBRAS DE INFRA-ESTRUTURA	991	1.353	(363)	(26,80)
. FABRICAÇÃO DE MÁQUINAS E EQUIPAMENTOS	1.629	1.925	(296)	(15,37)
. COMÉRCIO E REPAR. DE VEÍC. AUTOMOT. E MOTOCICL.	1.307	1.602	(295)	(18,44)
<b>SUBTOTAL [A]</b>	<b>34.977</b>	<b>39.698</b>	<b>(4.721)</b>	<b>(11,89)</b>
<b>DEMAIS [B]</b>	<b>72.319</b>	<b>70.690</b>	<b>1.629</b>	<b>2,30</b>
<b>TOTAL [C]=[A]+[B]</b>	<b>107.295</b>	<b>110.388</b>	<b>(3.092)</b>	<b>(2,80)</b>

- **Outras receitas administradas pela RFB (R\$ 8.086 milhões/+40,81%):** resultado influenciado pela conjugação dos seguintes fatores: a) parcelamento instituído pela Lei 12.996/14; b) redução na arrecadação de parcelamentos especiais em consequência das quitações antecipadas, em conformidade com a Lei 13.043/14;
- **Receita Previdenciária (R\$ 147.962 milhões/-2,96%):** a Receita Própria apresentou variação real, pelo IPCA, de -3,14% e as Demais caíram -1,58%.

**ARRECAÇÃO DA RECEITA PREVIDENCIÁRIA**  
**PERÍODO: JANEIRO A MAIO - 2015/2014**  
**(A PREÇOS DE MAIO/2015 - IPCA)**

UNIDADE: R\$ MILHÕES

RECEITA PREVIDENCIÁRIA	ARRECAÇÃO		DIFERENÇAS	
	JAN-MAI/15 [A]	JAN-MAI/14 [B]	[A]-[B]	[A]/[B]%
PRÓPRIA	130.557	134.789	(4.232)	(3,14)
DEMAIS	17.405	17.684	(279)	(1,58)
<b>TOTAL</b>	<b>147.962</b>	<b>152.473</b>	<b>(4.511)</b>	<b>(2,96)</b>

O resultado decorreu, principalmente, em razão das desonerações sobre a folha de pagamentos, em especial, daquelas instituídas pelas Leis 12.715/12, 12.794/13 e 12.844/13.

A massa salarial habitual, do período de dezembro de 2014 a abril de 2015, apurada pela PME/IBGE nas seis principais regiões metropolitanas brasileiras, apresentou crescimento nominal de +6,17% em relação a igual período do ano anterior (IPCA -1,22%).

O Cadastro Geral de Empregados e Desempregados (CAGED/MTE) apresentou, até o mês de abril de 2015, um saldo negativo de 137.004 empregos. A contribuição dos principais setores para esse resultado foi a seguinte: comércio (-142,3 mil postos) e construção civil (-73,2 mil postos). O setor de serviços obteve um resultado positivo de 105,1 mil postos. Nos últimos doze meses, foram eliminados 263.493 postos de trabalho.

### III. RECEITAS ADMINISTRADAS PELA RFB - DESEMPENHO DA ARRECADAÇÃO DE MAIO DE 2015 EM RELAÇÃO A MAIO DE 2014 (Tabelas I, I-A, e II-B).

#### III.1 Análise global

A arrecadação das Receitas Administradas pela RFB apresentou, no mês de maio de 2015, variação real (IPCA) de **-3,48%** em relação ao mesmo mês do ano anterior.

O principal fator que concorreu para esse resultado foi a redução real de 21,33% na arrecadação do IRPJ/CSLL, conforme tabela a seguir.

**ARRECADAÇÃO DAS RECEITAS ADMINISTRADAS PELA RFB**  
PERÍODO: MAIO - 2015/2014

UNIDADE: R\$ MILHÕES

RECEITAS	MAIO			
	ARRECADAÇÃO (PREÇOS CORRENTES)		VARIÇÃO [A]/[B]%	
	2015 [A]	2014 [B]	NOMINAL	REAL (IPCA)
IRPJ/CSLL	9.515	11.150	(14,67)	(21,33)
DEMAIS	80.452	74.775	7,59	(0,81)
<b>TOTAL</b>	<b>89.967</b>	<b>85.925</b>	<b>4,70</b>	<b>(3,48)</b>

#### III.2 Análise por tributo

A seguir, estão discriminados os fatores que concorreram para o desempenho dos diversos tributos. A informação inserida logo após a denominação do tributo, entre parêntesis, representa o valor da arrecadação no mês de maio de 2015 e a variação real (IPCA) em relação ao mesmo mês do ano anterior.

- **I. Importação (R\$ 3.289 milhões/+2,87%) e IPI-Vinculado (R\$ 1.443 milhões/+5,47%):** resultado decorrente, principalmente, da conjugação dos seguintes fatores: redução de 28,80% no valor em dólar (volume) das importações e de 0,68% na alíquota média efetiva do I. Importação; elevação de 37,86% na taxa média de câmbio e de 3,97% na alíquota média efetiva do IPI-Vinculado;



- **IPI-Fumo (R\$ 344 milhões/-22,60%):** esse resultado decorreu, principalmente, da redução do volume de saída de cigarros dos estabelecimentos produtores em relação ao mesmo mês do ano anterior;
- **IPI-Automóveis (R\$ 317 milhões/-21,62%):** resultado decorrente da conjugação dos seguintes fatores: a) recomposição da alíquota do IPI incidente na aquisição de automóveis; b) redução de 22,32% no volume de vendas ao mercado interno (abril-2015/abril-2014) - Carta da Anfavea; c) crédito decorrente da aplicação do INOVAR-AUTO;
- **IPI-Outros (R\$ 1.681 milhões/-11,68%):** resultado influenciado, basicamente, pela conjugação dos seguintes fatores: a) recomposição da alíquota do IPI incidente sobre os setores de móveis e linha branca; b) decréscimo de 7,60% na produção industrial de março de 2015 em relação a março de 2014 (Pesquisa Industrial Mensal - Produção Física/ IBGE). A seguir, quadro demonstrativo da arrecadação desse tributo destacando os principais setores;

**ARRECADAÇÃO DO IPI-OUTROS POR DIVISÃO ECONÔMICA**  
**PERÍODO: MAIO - 2015/2014**  
**(A PREÇOS DE MAIO/2015 - IPCA)**

UNIDADE: R\$ MILHÕES

DIVISÃO ECONÔMICA (CNAE)	ARRECADAÇÃO		DIFERENÇAS	
	MAI/15 [A]	MAI/14 [B]	[A]-[B]	[A]/[B]%
. METALURGIA	100	176	(77)	(43,47)
. COMÉRCIO ATACADISTA	210	278	(68)	(24,51)
. FABRIC. DE MÁQUINAS, APAR. E MATERIAIS ELÉTRICOS	111	139	(28)	(19,97)
<b>SUBTOTAL [A]</b>	<b>420</b>	<b>593</b>	<b>(172)</b>	<b>(29,08)</b>
<b>DEMAIS [B]</b>	<b>1.261</b>	<b>1.311</b>	<b>(50)</b>	<b>(3,81)</b>
<b>TOTAL [C]=[A]+[B]</b>	<b>1.681</b>	<b>1.903</b>	<b>(222)</b>	<b>(11,68)</b>

- **IRPJ (R\$ 6.116 milhões -22,07%) e CSLL (R\$ 3.399 milhões/-19,98%):** O resultado da arrecadação de maio foi influenciado, principalmente, pela conjugação dos seguintes fatores: decréscimo real de 27,32% na arrecadação da estimativa mensal e redução de 14,38% na arrecadação do lucro presumido. Os quadros, a seguir, apresentam o

desempenho da arrecadação dos principais itens do IRPJ e da CSLL, bem assim, dos setores que mais contribuíram para o resultado;

**ARRECAÇÃO DO IRPJ/CSLL**  
**PERÍODO: MAIO - 2015/2014**  
**(A PREÇOS DE MAIO/2015 - IPCA)**

UNIDADE: R\$ MILHÕES

DISCRIMINAÇÃO	ARRECAÇÃO		DIFERENÇAS	
	MAI/15 [A]	MAI/14 [B]	[A]-[B]	[A]/[B]%
ESTIMATIVA MENSAL	5.449	7.497	(2.048)	(27,32)
FINANCEIRA	1.402	2.145	(742)	(34,62)
DEMAIS	4.047	5.353	(1.306)	(24,39)
LUCRO PRESUMIDO	1.569	1.832	(263)	(14,38)
OUTROS	2.497	2.766	(269)	(9,73)
<b>TOTAL</b>	<b>9.515</b>	<b>12.095</b>	<b>(2.580)</b>	<b>(21,33)</b>

**ARRECAÇÃO DO IRPJ/CSLL POR DIVISÃO ECONÔMICA**  
**PERÍODO: MAIO - 2015/2014**  
**(A PREÇOS DE MAIO/2015 - IPCA)**

UNIDADE: R\$ MILHÕES

DIVISÃO ECONÔMICA (CNAE)	ARRECAÇÃO		DIFERENÇAS	
	MAI/15 [A]	MAI/14 [B]	[A]-[B]	[A]/[B]%
. ENTIDADES FINANCEIRAS	1.091	1.790	(699)	(39,05)
. ELETRICIDADE	481	840	(359)	(42,75)
. TELECOMUNICAÇÕES	117	301	(184)	(61,05)
. CAPTAÇÃO, TRATAMENTO E DISTRIBUIÇÃO DE ÁGUA	44	218	(174)	(79,81)
. TRANSPORTE TERRESTRE	188	358	(171)	(47,62)
. COMÉRCIO VAREJISTA	517	652	(135)	(20,66)
. EXTRAÇÃO DE MINERAIS METÁLICOS	19	151	(132)	(87,67)
. COMÉRCIO ATACADISTA	849	952	(102)	(10,76)
. FABRICAÇÃO DE MÁQUINAS E EQUIPAMENTOS	76	150	(75)	(49,60)
. ATIVIDADES DE RÁDIO E DE TELEVISÃO	96	170	(75)	(43,84)
<b>SUBTOTAL [A]</b>	<b>3.478</b>	<b>5.583</b>	<b>(2.105)</b>	<b>(37,70)</b>
<b>DEMAIS [B]</b>	<b>6.037</b>	<b>6.513</b>	<b>(476)</b>	<b>(7,30)</b>
<b>TOTAL [C]=[A]+[B]</b>	<b>9.515</b>	<b>12.095</b>	<b>(2.580)</b>	<b>(21,33)</b>

- **IRRF-Rendimentos do Capital (R\$ 3.005 milhões/+15,03%):** esse resultado decorreu, fundamentalmente, da conjugação dos seguintes fatores: a) acréscimos nominais de 21,88% na arrecadação do imposto de renda incidente sobre fundos de renda fixa e de 14,05% na arrecadação do item aplicações de renda fixa (PF e PJ), em decorrência do

aumento da taxa de juros; e b) crescimento de 423,9% na arrecadação sobre operações de swap;

- **IRRF-Rendimentos de Residentes no Exterior (R\$ 2.447 milhões/+102,04%):** resultado decorrente de recolhimento atípico no item "Rendimentos do Trabalho de Residentes no exterior", no valor de aproximadamente R\$1,0 bilhão, que acarretou crescimento nominal de 533% nesse item;
- **IOF (R\$ 2.889 milhões/+12,51%):** resultado explicado, principalmente, pelo aumento na alíquota do IOF sobre operações de crédito das pessoas físicas, conforme Decreto 8.392/15;

**ARRECAÇÃO DO IOF**  
**PERÍODO: MAIO - 2015/2014**  
**(A PREÇOS DE MAIO/2015 - IPCA)**

UNIDADE: R\$ MILHÕES

DISCRIMINAÇÃO	ARRECAÇÃO		DIFERENÇAS	
	MAI/15 [A]	MAI/14 [B]	[A]-[B]	[A]/[B]%
OPERAÇÕES DE CRÉDITO - PESSOA JURÍDICA	796	865	(69)	(7,95)
OPERAÇÕES DE CRÉDITO - PESSOA FÍSICA	1.193	845	349	41,28
OPERAÇÕES DE CÂMBIO - SAÍDA DE MOEDA	247	275	(28)	(10,15)
OPER. DE CÂMBIO - ENTRADA DE MOEDA	119	55	64	116,27
<b>SUBTOTAL [A]</b>	<b>2.356</b>	<b>2.040</b>	<b>316</b>	<b>15,49</b>
TÍTULOS OU VALORES MOBILIÁRIOS	114	88	27	30,34
DEMAIS	419	440	(21)	(4,85)
<b>SUBTOTAL [B]</b>	<b>533</b>	<b>528</b>	<b>5</b>	<b>1,00</b>
<b>TOTAL</b>	<b>2.889</b>	<b>2.568</b>	<b>321</b>	<b>12,51</b>

- **Cofins (R\$ 16.448 milhões/-5,14%) e PIS/Pasep (R\$ 4.429 milhões/-3,70%):** esse resultado decorreu, fundamentalmente, da conjugação dos seguintes fatores: a) decréscimo real de 8,54% do volume de vendas de abril de 2015 em relação a abril de 2014 (PMC-IBGE) e b) aumento das alíquotas incidentes sobre combustíveis e na importação. O quadro a seguir apresenta a arrecadação dos principais itens e dos principais setores econômicos;

**ARRECAÇÃO DA COFINS/PIS-PASEP**
**PERÍODO: MAIO - 2015/2014**
**(A PREÇOS DE MAIO/2015 - IPCA)**

UNIDADE: R\$ MILHÕES

DISCRIMINAÇÃO	ARRECAÇÃO		DIFERENÇAS	
	MAI/15 [A]	MAI/14 [B]	[A]-[B]	[A]/[B]%
IMPORTAÇÃO	3.692	3.585	107	2,99
OUTROS	17.185	18.353	(1.168)	(6,36)
<b>TOTAL</b>	<b>20.877</b>	<b>21.938</b>	<b>(1.061)</b>	<b>(4,84)</b>

**ARRECAÇÃO DA COFINS/PIS-PASEP POR DIVISÃO ECONÔMICA**
**PERÍODO: MAIO - 2015/2014**
**(A PREÇOS DE MAIO/2015 - IPCA)**

UNIDADE: R\$ MILHÕES

DIVISÃO ECONÔMICA (CNAE)	ARRECAÇÃO		DIFERENÇAS	
	MAI/15 [A]	MAI/14 [B]	[A]-[B]	[A]/[B]%
. ENTIDADES FINANCEIRAS	1.175	1.745	(571)	(32,71)
. TRANSPORTE TERRESTRE	375	513	(138)	(26,95)
. METALURGIA	241	371	(130)	(34,94)
. TELECOMUNICAÇÕES	367	496	(129)	(26,05)
. COMÉRCIO ATACADISTA	1.646	1.750	(104)	(5,94)
. COMÉRCIO VAREJISTA	859	962	(103)	(10,70)
. CAPTAÇÃO, TRATAMENTO E DISTRIBUIÇÃO DE ÁGUA	144	238	(95)	(39,71)
. CONSTRUÇÃO DE EDIFÍCIOS	318	412	(94)	(22,84)
. FABRICAÇÃO DE VEÍCULOS AUTOMOTORES	979	1.062	(83)	(7,83)
. COMÉRCIO E REPAR. DE VEÍC. AUTOMOT. E MOTOCICL.	253	324	(72)	(22,09)
<b>SUBTOTAL [A]</b>	<b>6.356</b>	<b>7.874</b>	<b>(1.518)</b>	<b>(19,28)</b>
<b>DEMAIS [B]</b>	<b>14.521</b>	<b>14.064</b>	<b>458</b>	<b>3,25</b>
<b>TOTAL [C]=[A]+[B]</b>	<b>20.877</b>	<b>21.938</b>	<b>(1.061)</b>	<b>(4,84)</b>

- **Outras receitas administradas pela RFB (R\$ 1.774 milhões/+37,08%):** resultado influenciado pelos recolhimentos do parcelamento instituído pela Lei 12.996/14;
- **Receita previdenciária (R\$ 29.187 milhões/-4,02%):** a Receita Própria apresentou variação real de -4,24% e as Demais caíram -2,08%.

**ARRECAÇÃO DA RECEITA PREVIDENCIÁRIA**
**PERÍODO: MAIO - 2015/2014**
**(A PREÇOS DE MAIO/2015 - IPCA)**

UNIDADE: R\$ MILHÕES

RECEITA PREVIDENCIÁRIA	ARRECAÇÃO		DIFERENÇAS	
	MAI/15 [A]	MAI/14 [B]	[A]-[B]	[A]/[B]%
PRÓPRIA	26.209	27.368	(1.159)	(4,24)
DEMAIS	2.979	3.042	(63)	(2,48)
<b>TOTAL</b>	<b>29.187</b>	<b>30.410</b>	<b>(1.222)</b>	<b>(4,02)</b>

O resultado decorreu, principalmente, em razão das desonerações sobre a folha de pagamentos, em especial, daquelas instituídas pelas Leis 12.715/12, 12.794/13 e 12.844/13.

A massa salarial habitual de abril de 2015, apurada pela PME/IBGE nas seis principais regiões metropolitanas brasileiras, apresentou crescimento nominal de +3,84% em relação a igual período do ano anterior (IPCA -4,01%).

O Cadastro Geral de Empregados e Desempregados (CAGED/MTE) apresentou, para o mês de abril de 2015, um saldo negativo de 97.828 empregos. A contribuição dos principais setores para esse resultado foi a seguinte: indústria de transformação (-53,8 mil postos), construção civil (-23,0 mil postos) e comércio (-20,9 mil postos).

#### **IV. RECEITAS ADMINISTRADAS PELA RFB - DESEMPENHO DA ARRECADAÇÃO DE MAIO DE 2015 EM RELAÇÃO A ABRIL DE 2015 (Tabelas I e I-A).**

A arrecadação das Receitas Administradas pela RFB apresentou, no mês de maio de 2015, variação real (IPCA) de **-15,59%** em relação ao mês anterior.

Esse resultado decorreu, fundamentalmente, em razão de fatores sazonais, tais como:

- pagamento, em abril de 2015, da 1ª cota ou da cota única do saldo a pagar do IRPF referente à Declaração de Ajuste/2015, ano base 2014;
- pagamento, em abril de 2015, da 1ª cota ou da cota única do IRPJ e da CSLL referente à apuração trimestral encerrada em março de 2015.

## V. INFORMAÇÕES ADICIONAIS:

### a) Parcelamentos

#### a.1) Refis

O quadro a seguir mostra a evolução da arrecadação do REFIS referente aos impostos e contribuições administrados pela RFB no ano de 2014 e nos meses de janeiro a maio de 2015.

**ARRECAÇÃO DO REFIS**  
**PERÍODO: 2014 E JANEIRO A MAIO DE 2015**  
**(A PREÇOS CORRENTES)**

UNIDADE: R\$ MILHÕES

MÊS	ARRECAÇÃO
<b>JAN-DEZ 2014</b>	<b>311</b>
JAN	20
FEV	6
MAR	17
ABR	21
MAI	17
<b>JAN-MAI 2015</b>	<b>81</b>

#### a.2) Paes e Paex

Os quadros, a seguir, mostram a arrecadação relativa ao parcelamento especial (Paes), em conformidade com o art. 1º da Lei 10.684/03, e ao Paex, em conformidade com a Medida Provisória 303/06.

**ARRECAÇÃO DO PAES**  
**PERÍODO: 2014 E JANEIRO A MAIO DE 2015**  
**(A PREÇOS CORRENTES)**

MÊS	PESSOAS FÍSICAS		PESSOAS JURÍDICAS		TOTAL	
	VALOR (R\$ MILHÕES)	Nº CONTRIB. COM DÉBITOS EM PARCELAMENTO	VALOR (R\$ MILHÕES)	Nº CONTRIB. COM DÉBITOS EM PARCELAMENTO	VALOR (R\$ MILHÕES)	Nº CONTRIB. COM DÉBITOS EM PARCELAMENTO
<b>JAN-DEZ 2014</b>	<b>16</b>	<b>-</b>	<b>345</b>	<b>-</b>	<b>361</b>	<b>-</b>
JAN	1	1.234	24	4.437	25	5.671
FEV	1	1.211	24	4.317	25	5.528
MAR	1	1.169	24	4.208	25	5.377
ABR	1	1.150	26	4.144	27	5.294
MAI	1	1.122	23	4.026	24	5.148
<b>JAN-MAI 2015</b>	<b>6</b>	<b>-</b>	<b>120</b>	<b>-</b>	<b>126</b>	<b>-</b>

**ARRECAÇÃO MP Nº 303/06 (PAEX)  
PERÍODO: 2014 E JANEIRO A MAIO DE 2015  
(A PREÇOS CORRENTES)**

UNIDADE: R\$ MILHÕES

RECEITAS	2014	2015					
		JAN	FEV	MAR	ABR	MAI	TOTAL
I. IMPORTAÇÃO	2	0	0	0	0	0	1
IPI	9	0	0	0	0	0	2
I. RENDA	36	2	2	2	3	2	12
IOF	0	0	0	0	0	0	0
COFINS	125	24	8	8	8	8	56
PIS/PASEP	40	3	3	3	3	3	16
CSLL	17	1	1	1	1	1	6
SIMPLES (*)	27	2	2	2	2	2	10
OUTRAS	5	0	0	0	0	0	2
<b>RECEITA ADMINISTRADA PELA RFB</b>	<b>261</b>	<b>33</b>	<b>17</b>	<b>18</b>	<b>18</b>	<b>18</b>	<b>104</b>

(\*) Art. 8º MP 303/06.

### a.3) Parcelamento - Lei 11.941/09 (códigos específicos)

O quadro a seguir mostra a arrecadação relativa ao parcelamento, em conformidade com a Lei 11.941/09.

**ARRECAÇÃO DA LEI Nº 11.941/09  
PERÍODO: 2009 A 2014 E JANEIRO A MAIO DE 2015  
(A PREÇOS CORRENTES)**

UNIDADE: R\$ MILHÕES

MÊS	PREVIDENCIÁRIA	DEMAIS	TOTAL
JAN-DEZ 2009	730	4.008	4.739
JAN-DEZ 2010	2.091	5.598	7.690
JAN-DEZ 2011	3.907	17.112	21.019
JAN-DEZ 2012	3.960	12.600	16.560
JAN-DEZ 2013	3.493	10.439	13.932
JAN-DEZ 2014	3.112	10.056	13.168
JAN	157	393	550
FEV	149	382	531
MAR	158	413	571
ABR	154	383	538
MAI	152	389	542
<b>JAN-MAI 2015</b>	<b>771</b>	<b>1.960</b>	<b>2.731</b>



#### a.4) Parcelamento - Lei 12.865/13

O quadro a seguir mostra a arrecadação relativa ao parcelamento instituído pela Lei 12.865/13.

**ARRECAÇÃO DA LEI Nº 12.865/13**  
**PERÍODO: 2013 E JANEIRO A MAIO DE 2015**  
**(A PREÇOS CORRENTES)**

UNIDADE: R\$ MILHÕES

MÊS	PREVIDENCIÁRIA	DEMAIS			TOTAL GERAL
		REABERTURA LEI 11.941/09	OUTRAS MODALIDADES	TOTAL	
<b>OUT-DEZ 2013</b>	<b>175</b>	<b>1.247</b>	<b>20.363</b>	<b>21.610</b>	<b>21.786</b>
<b>JAN-DEZ 2014</b>	<b>611</b>	<b>2.973</b>	<b>2.023</b>	<b>4.996</b>	<b>5.607</b>
JAN	42	150	110	259	302
FEV	39	147	106	253	292
MAR	39	152	111	263	302
ABR	40	151	108	259	299
MAI	42	147	109	255	297
<b>JAN-MAI 2015</b>	<b>202</b>	<b>747</b>	<b>543</b>	<b>1.291</b>	<b>1.492</b>

#### a.5) Parcelamento - Lei 12.996/14

O quadro a seguir mostra a arrecadação relativa ao parcelamento instituído pela Lei 12.996/14.

**ARRECAÇÃO DA LEI Nº 12.996/14**  
**PERÍODO: 2014 E JANEIRO A MAIO DE 2015**  
**(A PREÇOS CORRENTES)**

UNIDADE: R\$ MILHÕES

MÊS	PREVIDENCIÁRIA	DEMAIS	TOTAL
<b>JUL-DEZ 2014</b>	<b>3.336</b>	<b>9.668</b>	<b>13.003</b>
JAN	204	480	684
FEV	159	423	581
MAR	166	424	591
ABR	154	400	554
MAI	151	394	545
<b>JAN-MAI 2015</b>	<b>833</b>	<b>2.122</b>	<b>2.955</b>

## b) Simples-Nacional

O quadro a seguir mostra a arrecadação relativa ao Simples-Nacional, instituído pela Lei Complementar 123, de 14 de dezembro de 2006.

**ARRECAÇÃO DO SIMPLES**  
**PERÍODO: JANEIRO A MAIO - 2015/2014**  
**(A PREÇOS CORRENTES)**

UNIDADE: R\$ MILHÕES

MÊS	SIMPLES					
	RFB		ICMS/ISS		TOTAL	
	2015	2014	2015	2014	2015	2014
JAN	4.913	4.295	1.526	1.351	6.439	5.646
FEV	4.089	3.516	1.238	1.081	5.327	4.596
MAR	4.051	3.536	1.225	1.094	5.276	4.630
ABR	4.403	3.512	1.341	1.084	5.744	4.596
MAI	4.314	3.870	1.310	1.193	5.624	5.062
<b>JAN-MAI</b>	<b>21.770</b>	<b>18.729</b>	<b>6.640</b>	<b>5.802</b>	<b>28.410</b>	<b>24.531</b>

## c) Decomposição da arrecadação do IRPJ

**ARRECAÇÃO DO IRPJ**  
**PERÍODO: 2014 E JANEIRO A MAIO DE 2015**  
**(A PREÇOS CORRENTES)**

UNIDADE: R\$ MILHÕES

MÊS	LUCRO REAL		LUCRO PRESUMIDO		OUTROS		TOTAL	
	VALOR	%	VALOR	%	VALOR	%	VALOR	%
<b>JAN-DEZ 2014</b>	<b>73.209</b>	<b>60,41</b>	<b>30.754</b>	<b>25,38</b>	<b>17.226</b>	<b>14,21</b>	<b>121.189</b>	<b>100,00</b>
JAN	13.160	63,95	6.149	29,88	1.269	6,17	20.578	100,00
FEV	7.501	77,27	1.151	11,86	1.055	10,86	9.707	100,00
MAR	7.289	76,55	1.079	11,33	1.154	12,12	9.521	100,00
ABR	5.688	47,63	5.071	42,47	1.181	9,89	11.940	100,00
MAI	3.923	64,14	1.008	16,48	1.185	19,37	6.116	100,00
<b>JAN-MAI 2015</b>	<b>37.560</b>	<b>64,91</b>	<b>14.458</b>	<b>24,99</b>	<b>5.844</b>	<b>10,10</b>	<b>57.862</b>	<b>100,00</b>

## d) Arrecadação dos rendimentos de capital

### ARRECADÇÃO DE IRRF-RENDIMENTOS DE CAPITAL

PERÍODO: JANEIRO A MAIO - 2015/2014

(A PREÇOS CORRENTES)

UNIDADE: R\$ MILHÕES

MÊS	FUNDOS DE RENDA FIXA		OPERAÇÕES DE SWAP		JUROS REMUN. CAP. PRÓPRIO		APLICAÇÃO DE RENDA FIXA (PF e PJ)		OUTRAS		TOTAL	
	2015	2014	2015	2014	2015	2014	2015	2014	2015	2014	2015	2014
JAN	447	226	152	57	1.289	1.326	1.250	1.099	763	700	3.901	3.409
FEV	370	328	137	101	48	76	1.228	1.139	724	680	2.508	2.324
MAR	524	286	410	38	649	67	1.190	1.091	719	691	3.492	2.173
ABR	596	425	440	80	137	771	1.276	1.087	798	639	3.247	3.004
MAI	568	466	241	46	51	52	1.396	1.224	749	621	3.005	2.408
<b>JAN-MAI</b>	<b>2.506</b>	<b>1.731</b>	<b>1.380</b>	<b>323</b>	<b>2.173</b>	<b>2.293</b>	<b>6.340</b>	<b>5.640</b>	<b>3.754</b>	<b>3.332</b>	<b>16.153</b>	<b>13.318</b>
<b>VAR. % 2015/2014</b>	<b>44,77</b>		<b>328,01</b>		<b>-5,21</b>		<b>12,41</b>		<b>12,67</b>		<b>21,29</b>	

## e) Arrecadação previdenciária - repasses

A tabela a seguir apresenta a receita previdenciária, proveniente de repasses, para o período de janeiro a maio dos anos de 2014 e 2015.

### ARRECADÇÃO PREVIDENCIÁRIA - REPASSES

PERÍODO: JANEIRO A MAIO - 2015/2014

(A PREÇOS CORRENTES)

UNIDADE: R\$ MILHÕES

REPASSES	ARRECADÇÃO		DIFERENÇAS	
	JAN-MAI/15 [A]	JAN-MAI/14 [B]	[A]-[B]	[A]/[B]% (IPCA)
SIMPLES /PAES/PAEX	13.689	12.029	1.660	5,48
Parcelamentos / Lei 11.941/09 / Lei 12.996/14	1.070	1.431	(362)	(30,64)
Programa de Recuperação Fiscal - REFIS	42	47	(5)	(15,51)
Outros	6	4	2	33,45
<b>TOTAL REPASSES</b>	<b>14.807</b>	<b>13.511</b>	<b>1.296</b>	<b>1,59</b>

## f) Receitas administradas por outros órgãos

### ARRECADÇÃO DAS RECEITAS ADMINISTRADAS POR OUTROS ÓRGÃOS

PERÍODO: JANEIRO A MAIO - 2015/2014

(A PREÇOS DE MAIO/2015 - IPCA)

UNIDADE: R\$ MILHÕES

DISCRIMINAÇÃO	ARRECADÇÃO		DIFERENÇAS	
	JAN-MAI/15 [A]	JAN-MAI/14 [B]	[A]-[B]	[A]/[B]%
ROYALTIES	10.750	17.882	(7.133)	(39,89)
DEPÓSITOS JUDICIAIS NÃO TRIBUTÁRIOS	249	400	(151)	(37,84)
OUTROS	2.007	2.253	(246)	(10,92)
<b>TOTAL</b>	<b>13.005</b>	<b>20.535</b>	<b>(7.530)</b>	<b>(36,67)</b>

## g) Desonerações Tributárias

### DESONERAÇÕES TRIBUTÁRIAS

PERÍODO: MAIO - 2015/2014

(A Preços Correntes)

UNIDADE: R\$ Milhões

DISCRIMINAÇÃO	MAIO		
	2015 [A]	2014 [B]	[A] - [B]
Simplex e MEI	967	622	345
Folha de Salários	1.866	1.722	144
Cesta Básica	857	778	79
Cide-Combustível	1.090	1.017	73
Nafta e Álcool	324	296	28
Vale-Cultura	62	37	24
Tributação PLR	175	157	17
Planos de Saúde	175	160	15
Transporte Coletivo	132	119	13
Entidades Beneficentes - Cebas	152	141	11
Lucro Presumido	90	81	9
Depreciação Acelerada BK	131	122	9
IRPF-Transportadores	120	112	8
REPNBL-Redes	91	85	6
INOVAR-Auto	74	69	5
PRONON e PRONAS	7	7	1
ICMS Base de Cálculo PIS/COFINS-Importação	0	303	-303
IOF-Crédito PF	0	319	-319
IPI-Total	530	899	-369
Outros	1.995	1.065	930
<b>TOTAL</b>	<b>8.838</b>	<b>8.111</b>	<b>727</b>

Obs: Tabela refere-se ao impacto em 2015 e 2014 das desonerações instituídas desde 2010.

**DESONERAÇÕES TRIBUTÁRIAS**  
**PERÍODO: JANEIRO A MAIO - 2015/2014**  
**(A Preços Correntes)**

UNIDADE: R\$ Milhões

DISCRIMINAÇÃO	JANEIRO A MAIO		
	2015 [A]	2014 [B]	[A] - [B]
Simples e MEI	4.836	3.112	1.724
Folha de Salários	9.330	7.856	1.475
Cesta Básica	4.284	3.888	396
Cide-Combustível	5.452	5.086	366
Nafta e Álcool	1.619	1.480	139
Vale-Cultura	309	187	122
Tributação PLR	873	787	86
Planos de Saúde	875	799	76
Transporte Coletivo	658	593	65
Entidades Beneficentes - Cebas	762	705	56
Lucro Presumido	451	407	44
Depreciação Acelerada BK	653	609	44
IRPF-Transportadores	599	559	40
REPNBL-Redes	455	424	31
INOVAR-Auto	371	346	25
PRONON e PRONAS	37	35	3
ICMS Base de Cálculo PIS/COFINS-Importação	1.370	1.517	-147
IOF-Crédito PF	341	1.593	-1.251
IPI-Total	2.650	4.526	-1.876
Outros	11.211	5.358	5.852
<b>TOTAL</b>	<b>47.135</b>	<b>39.865</b>	<b>7.269</b>

Obs: Tabela refere-se ao impacto em 2015 e 2014 das desonerações instituídas desde 2010.

Brasília, 24 de junho de 2015.  
 Centro de Estudos Tributários e Aduaneiros  
 Coordenação de Previsão e Análise

# ANEXOS

**TABELA I**  
**ARRECAÇÃO DAS RECEITAS FEDERAIS**  
**PERÍODO: ABRIL E MAIO DE 2015 E MAIO DE 2014**  
**(A PREÇOS CORRENTES)**

UNIDADE: R\$ MILHÕES

RECEITAS	2015		2014	VARIÇÃO (%)	
	MAIO	ABRIL	MAIO	MAI/15 ABR/15	MAI/15 MAI/14
IMPOSTO SOBRE IMPORTAÇÃO	2.828	3.289	2.954	(14,01)	(4,26)
I.P.I-TOTAL	3.887	4.113	4.115	(5,49)	(5,55)
I.P.I-FUMO	344	272	445	26,76	(22,60)
I.P.I-BEBIDAS	245	226	253	8,57	(2,92)
I.P.I-AUTOMÓVEIS	317	397	373	(20,11)	(14,98)
I.P.I-VINCULADO À IMPORTAÇÃO	1.300	1.443	1.291	(9,93)	0,69
I.P.I-OUTROS	1.681	1.776	1.755	(5,33)	(4,19)
IMPOSTO SOBRE A RENDA-TOTAL	22.787	33.986	21.022	(32,95)	8,40
I.RENDA-PESSOA FÍSICA	2.874	7.594	2.662	(62,16)	7,93
I.RENDA-PESSOA JURÍDICA	6.116	11.940	7.235	(48,78)	(15,46)
ENTIDADES FINANCEIRAS	890	1.003	1.300	(11,27)	(31,54)
DEMAIS EMPRESAS	5.226	10.937	5.934	(52,22)	(11,94)
I.RENDA-RETIDO NA FONTE	13.797	14.453	11.125	(4,53)	24,02
I.R.R.F-RENDIMENTOS DO TRABALHO	7.605	7.761	6.835	(2,00)	11,26
I.R.R.F-RENDIMENTOS DE CAPITAL	3.005	3.247	2.408	(7,46)	24,78
I.R.R.F-RENDIMENTOS DE RESIDENTES NO EXTERIOR	2.447	1.822	1.117	34,33	119,16
I.R.R.F-OUTROS RENDIMENTOS	740	1.623	765	(54,40)	(3,20)
IOF - I. S/ OPERAÇÕES FINANCEIRAS	2.889	2.858	2.367	1,08	22,05
ITR - I. TERRITORIAL RURAL	19	16	13	18,23	46,17
COFINS - CONTRIB. P/ A SEGURIDADE SOCIAL	16.448	17.076	15.984	(3,68)	2,90
ENTIDADES FINANCEIRAS	1.063	1.184	1.056	(10,24)	0,68
DEMAIS EMPRESAS	15.385	15.891	14.928	(3,19)	3,06
CONTRIBUIÇÃO PARA O PIS/PASEP	4.429	4.563	4.240	(2,93)	4,46
ENTIDADES FINANCEIRAS	165	203	173	(18,68)	(4,37)
DEMAIS EMPRESAS	4.264	4.360	4.067	(2,19)	4,83
CSLL - CONTRIB. SOCIAL S/ LUCRO LÍQUIDO	3.399	6.242	3.916	(45,55)	(13,20)
ENTIDADES FINANCEIRAS	513	468	677	9,58	(24,22)
DEMAIS EMPRESAS	2.886	5.774	3.239	(50,02)	(10,90)
CIDE-COMBUSTÍVEIS	44	0	1	9.713,44	5.231,78
PSS - CONTRIB. DO PLANO DE SEGURIDADE DO SERVIDOR	2.275	2.176	2.085	4,57	9,09
OUTRAS RECEITAS ADMINISTRADAS	1.774	2.169	1.193	(18,18)	48,69
<b>SUBTOTAL [A]</b>	<b>60.779</b>	<b>76.488</b>	<b>57.891</b>	<b>(20,54)</b>	<b>4,99</b>
<b>RECEITA PREVIDENCIÁRIA [B]</b>	<b>29.187</b>	<b>29.311</b>	<b>28.034</b>	<b>(0,42)</b>	<b>4,11</b>
PRÓPRIA	26.209	26.228	25.230	(0,08)	3,88
DEMAIS	2.979	3.083	2.804	(3,38)	6,22
<b>ADMINISTRADAS PELA RFB [C]=[A]+[B]</b>	<b>89.967</b>	<b>105.799</b>	<b>85.925</b>	<b>(14,96)</b>	<b>4,70</b>
<b>ADMINISTRADAS POR OUTROS ÓRGÃOS [D]</b>	<b>1.533</b>	<b>3.442</b>	<b>1.971</b>	<b>(55,45)</b>	<b>(22,21)</b>
<b>TOTAL GERAL [E]=[C]+[D]</b>	<b>91.500</b>	<b>109.241</b>	<b>87.897</b>	<b>(16,24)</b>	<b>4,10</b>

**TABELA I-A**  
**ARRECAÇÃO DAS RECEITAS FEDERAIS**  
**PERÍODO: ABRIL E MAIO DE 2015 E MAIO DE 2014**  
**(A PREÇOS DE MAIO/2015 - IPCA)**

UNIDADE: R\$ MILHÕES

RECEITAS	2015		2014	VARIÇÃO (%)	
	MAIO	ABRIL	MAIO	MAI/15 ABR/15	MAI/15 MAI/14
IMPOSTO SOBRE IMPORTAÇÃO	2.828	3.314	3.204	(14,64)	(11,74)
I.P.I-TOTAL	3.887	4.143	4.464	(6,18)	(12,93)
I.P.I-FUMO	344	274	482	25,82	(28,64)
I.P.I-BEBIDAS	245	227	274	7,77	(10,51)
I.P.I-AUTOMÓVEIS	317	400	404	(20,70)	(21,62)
I.P.I-VINCULADO À IMPORTAÇÃO	1.300	1.454	1.400	(10,59)	(7,17)
I.P.I-OUTROS	1.681	1.789	1.903	(6,02)	(11,68)
IMPOSTO SOBRE A RENDA-TOTAL	22.787	34.238	22.803	(33,44)	(0,07)
I.RENDA-PESSOA FÍSICA	2.874	7.650	2.888	(62,43)	(0,50)
I.RENDA-PESSOA JURÍDICA	6.116	12.029	7.848	(49,15)	(22,07)
ENTIDADES FINANCEIRAS	890	1.011	1.411	(11,92)	(36,89)
DEMAIS EMPRESAS	5.226	11.018	6.437	(52,57)	(18,82)
I.RENDA-RETIDO NA FONTE	13.797	14.560	12.067	(5,23)	14,34
I.R.R.F-RENDIMENTOS DO TRABALHO	7.605	7.818	7.414	(2,72)	2,57
I.R.R.F-RENDIMENTOS DE CAPITAL	3.005	3.271	2.612	(8,14)	15,03
I.R.R.F-RENDIMENTOS DE RESIDENTES NO EXTERIOR	2.447	1.835	1.211	33,35	102,04
I.R.R.F-OUTROS RENDIMENTOS	740	1.635	830	(54,73)	(10,76)
IOF - I. S/ OPERAÇÕES FINANCEIRAS	2.889	2.880	2.568	0,33	12,51
ITR - I. TERRITORIAL RURAL	19	16	14	17,37	34,76
COFINS - CONTRIB. P/ A SEGURIDADE SOCIAL	16.448	17.202	17.339	(4,38)	(5,14)
ENTIDADES FINANCEIRAS	1.063	1.193	1.145	(10,90)	(7,18)
DEMAIS EMPRESAS	15.385	16.009	16.193	(3,90)	(4,99)
CONTRIBUIÇÃO PARA O PIS/PASEP	4.429	4.596	4.599	(3,64)	(3,70)
ENTIDADES FINANCEIRAS	165	204	187	(19,28)	(11,84)
DEMAIS EMPRESAS	4.264	4.392	4.412	(2,91)	(3,35)
CSLL - CONTRIB. SOCIAL S/ LUCRO LÍQUIDO	3.399	6.288	4.247	(45,95)	(19,98)
ENTIDADES FINANCEIRAS	513	472	734	8,78	(30,14)
DEMAIS EMPRESAS	2.886	5.817	3.513	(50,39)	(17,86)
CIDE-COMBUSTÍVEIS	44	0	1	9.641,37	4.815,31
PSS - CONTRIB. DO PLANO DE SEGURIDADE DO SERVIDOR	2.275	2.192	2.262	3,80	0,57
OUTRAS RECEITAS ADMINISTRADAS	1.774	2.185	1.294	(18,78)	37,08
<b>SUBTOTAL [A]</b>	<b>60.779</b>	<b>77.054</b>	<b>62.796</b>	<b>(21,12)</b>	<b>(3,21)</b>
<b>RECEITA PREVIDENCIÁRIA [B]</b>	<b>29.187</b>	<b>29.528</b>	<b>30.410</b>	<b>(1,15)</b>	<b>(4,02)</b>
PRÓPRIA	26.209	26.422	27.368	(0,81)	(4,24)
DEMAIS	2.979	3.106	3.042	(4,09)	(2,08)
<b>ADMINISTRADAS PELA RFB [C]=[A]+[B]</b>	<b>89.967</b>	<b>106.582</b>	<b>93.206</b>	<b>(15,59)</b>	<b>(3,48)</b>
<b>ADMINISTRADAS POR OUTROS ÓRGÃOS [D]</b>	<b>1.533</b>	<b>3.468</b>	<b>2.138</b>	<b>(55,78)</b>	<b>(28,28)</b>
<b>TOTAL GERAL [E]=[C]+[D]</b>	<b>91.500</b>	<b>110.049</b>	<b>95.344</b>	<b>(16,86)</b>	<b>(4,03)</b>



**TABELA II**  
**ARRECAÇÃO DAS RECEITAS FEDERAIS**  
**PERÍODO: JANEIRO A MAIO - 2015/2014**  
**(A PREÇOS CORRENTES)**

UNIDADE: R\$ MILHÕES

RECEITAS	2015 [A]	2014 [B]	VAR. (%) [A]/[B]	PARTICIPAÇÃO (%)	
				2015	2014
IMPOSTO SOBRE IMPORTAÇÃO	16.322	15.624	4,47	3,20	3,21
I.P.I-TOTAL	20.771	20.457	1,54	4,07	4,20
I.P.I-FUMO	2.449	2.390	2,49	0,48	0,49
I.P.I-BEBIDAS	1.276	1.508	(15,38)	0,25	0,31
I.P.I-AUTOMÓVEIS	1.769	1.768	0,06	0,35	0,36
I.P.I-VINCULADO À IMPORTAÇÃO	6.937	6.298	10,14	1,36	1,29
I.P.I-OUTROS	8.340	8.492	(1,80)	1,63	1,74
IMPOSTO SOBRE A RENDA-TOTAL	143.599	134.107	7,08	28,15	27,53
I.RENDA-PESSOA FÍSICA	13.964	13.174	6,00	2,74	2,70
I.RENDA-PESSOA JURÍDICA	57.862	58.550	(1,17)	11,34	12,02
ENTIDADES FINANCEIRAS	10.410	11.124	(6,42)	2,04	2,28
DEMAIS EMPRESAS	47.453	47.426	0,06	9,30	9,73
I.RENDA-RETIDO NA FONTE	71.772	62.383	15,05	14,07	12,80
I.R.R.F-RENDIMENTOS DO TRABALHO	40.859	37.309	9,51	8,01	7,66
I.R.R.F-RENDIMENTOS DE CAPITAL	16.153	13.318	21,29	3,17	2,73
I.R.R.F-RENDIMENTOS DE RESIDENTES NO EXTERIOR	9.998	7.788	28,38	1,96	1,60
I.R.R.F-OUTROS RENDIMENTOS	4.762	3.969	20,00	0,93	0,81
IOF - I. S/ OPERAÇÕES FINANCEIRAS	13.776	11.646	18,29	2,70	2,39
ITR - I. TERRITORIAL RURAL	89	64	39,18	0,02	0,01
COFINS - CONTRIB. P/ A SEGURIDADE SOCIAL	82.857	79.020	4,86	16,24	16,22
ENTIDADES FINANCEIRAS	5.493	5.390	1,91	1,08	1,11
DEMAIS EMPRESAS	77.364	73.630	5,07	15,17	15,11
CONTRIBUIÇÃO PARA O PIS/PASEP	22.495	21.421	5,01	4,41	4,40
ENTIDADES FINANCEIRAS	895	862	3,86	0,18	0,18
DEMAIS EMPRESAS	21.600	20.559	5,06	4,23	4,22
CSLL - CONTRIB. SOCIAL S/ LUCRO LÍQUIDO	31.019	30.617	1,31	6,08	6,28
ENTIDADES FINANCEIRAS	6.642	5.863	13,29	1,30	1,20
DEMAIS EMPRESAS	24.377	24.755	(1,53)	4,78	5,08
CIDE-COMBUSTÍVEIS	46	4	1.081,82	0,01	0,00
PSS - CONTRIB. DO PLANO DE SEGURIDADE DO SERVIDOR	11.362	10.424	9,00	2,23	2,14
OUTRAS RECEITAS ADMINISTRADAS	9.734	6.404	51,99	1,91	1,31
<b>SUBTOTAL [A]</b>	<b>352.069</b>	<b>329.788</b>	<b>6,76</b>	<b>69,02</b>	<b>67,69</b>
<b>RECEITA PREVIDENCIÁRIA [B]</b>	<b>145.324</b>	<b>138.771</b>	<b>4,72</b>	<b>28,49</b>	<b>28,48</b>
PRÓPRIA	128.275	122.690	4,55	25,15	25,18
DEMAIS	17.049	16.082	6,01	3,34	3,30
<b>ADMINISTRADAS PELA RFB [C]=[A]+[B]</b>	<b>497.393</b>	<b>468.559</b>	<b>6,15</b>	<b>97,51</b>	<b>96,17</b>
<b>ADMINISTRADAS POR OUTROS ÓRGÃOS [D]</b>	<b>12.724</b>	<b>18.657</b>	<b>(31,80)</b>	<b>2,49</b>	<b>3,83</b>
<b>TOTAL GERAL [E]=[C]+[D]</b>	<b>510.117</b>	<b>487.216</b>	<b>4,70</b>	<b>100,00</b>	<b>100,00</b>

**TABELA II-A**  
**ARRECAÇÃO DAS RECEITAS FEDERAIS**  
**PERÍODO: JANEIRO A MAIO - 2015/2014**  
**(A PREÇOS DE MAIO/2015 - IPCA)**

UNIDADE: R\$ MILHÕES

RECEITAS	2015 [A]	2014 [B]	VAR. (%) [A]/[B]	PARTICIPAÇÃO (%)	
				2015	2014
IMPOSTO SOBRE IMPORTAÇÃO	16.621	17.176	(3,23)	3,20	3,21
I.P.I-TOTAL	21.175	22.485	(5,83)	4,07	4,20
I.P.I-FUMO	2.520	2.639	(4,48)	0,48	0,49
I.P.I-BEBIDAS	1.301	1.659	(21,58)	0,25	0,31
I.P.I-AUTOMÓVEIS	1.801	1.941	(7,25)	0,35	0,36
I.P.I-VINCULADO À IMPORTAÇÃO	7.061	6.920	2,04	1,36	1,29
I.P.I-OUTROS	8.492	9.327	(8,95)	1,63	1,74
IMPOSTO SOBRE A RENDA-TOTAL	146.443	147.507	(0,72)	28,17	27,54
I.RENDA-PESSOA FÍSICA	14.118	14.404	(1,99)	2,72	2,69
I.RENDA-PESSOA JURÍDICA	59.194	64.507	(8,24)	11,39	12,04
ENTIDADES FINANCEIRAS	10.672	12.286	(13,14)	2,05	2,29
DEMAIS EMPRESAS	48.522	52.221	(7,08)	9,33	9,75
I.RENDA-RETIDO NA FONTE	73.132	68.596	6,61	14,07	12,81
I.R.R.F-RENDIMENTOS DO TRABALHO	41.652	41.026	1,53	8,01	7,66
I.R.R.F-RENDIMENTOS DE CAPITAL	16.456	14.642	12,39	3,17	2,73
I.R.R.F-RENDIMENTOS DE RESIDENTES NO EXTERIOR	10.179	8.565	18,84	1,96	1,60
I.R.R.F-OUTROS RENDIMENTOS	4.845	4.363	11,04	0,93	0,81
IOF - I. S/ OPERAÇÕES FINANCEIRAS	14.016	12.793	9,56	2,70	2,39
ITR - I. TERRITORIAL RURAL	90	70	28,82	0,02	0,01
COFINS - CONTRIB. P/ A SEGURIDADE SOCIAL	84.384	86.842	(2,83)	16,23	16,21
ENTIDADES FINANCEIRAS	5.592	5.921	(5,56)	1,08	1,11
DEMAIS EMPRESAS	78.792	80.921	(2,63)	15,16	15,11
CONTRIBUIÇÃO PARA O PIS/PASEP	22.911	23.546	(2,69)	4,41	4,40
ENTIDADES FINANCEIRAS	911	946	(3,73)	0,18	0,18
DEMAIS EMPRESAS	22.000	22.599	(2,65)	4,23	4,22
CSLL - CONTRIB. SOCIAL S/ LUCRO LÍQUIDO	31.737	33.731	(5,91)	6,10	6,30
ENTIDADES FINANCEIRAS	6.820	6.478	5,27	1,31	1,21
DEMAIS EMPRESAS	24.917	27.253	(8,57)	4,79	5,09
CIDE-COMBUSTÍVEIS	46	4	976,85	0,01	0,00
PSS - CONTRIB. DO PLANO DE SEGURIDADE DO SERVIDOR	11.571	11.455	1,00	2,23	2,14
OUTRAS RECEITAS ADMINISTRADAS	9.920	7.045	40,81	1,91	1,32
<b>SUBTOTAL [A]</b>	<b>358.914</b>	<b>362.656</b>	<b>(1,03)</b>	<b>69,04</b>	<b>67,70</b>
<b>RECEITA PREVIDENCIÁRIA [B]</b>	<b>147.962</b>	<b>152.473</b>	<b>(2,96)</b>	<b>28,46</b>	<b>28,46</b>
PRÓPRIA	130.557	134.789	(3,14)	25,11	25,16
DEMAIS	17.405	17.684	(1,58)	3,35	3,30
<b>ADMINISTRADAS PELA RFB [C]=[A]+[B]</b>	<b>506.876</b>	<b>515.129</b>	<b>(1,60)</b>	<b>97,50</b>	<b>96,17</b>
<b>ADMINISTRADAS POR OUTROS ÓRGÃOS [D]</b>	<b>13.005</b>	<b>20.535</b>	<b>(36,67)</b>	<b>2,50</b>	<b>3,83</b>
<b>TOTAL GERAL [E]=[C]+[D]</b>	<b>519.881</b>	<b>535.664</b>	<b>(2,95)</b>	<b>100,00</b>	<b>100,00</b>

**TABELA III**  
**ARRECAÇÃO DAS RECEITAS FEDERAIS**  
**PERÍODO: JANEIRO DE 2011 A MAIO DE 2015**  
**(A PREÇOS CORRENTES)**

UNIDADE: R\$ MILHÕES

MÊS	I. Renda	IPI (Exceção IPI-Vinculado)	I. Importação e IPI-Vinculado	Contribuições (*)	Receita Previdenciária	Outros	Receitas Administradas pela RFB	Receitas Administradas por Outros Órgãos	Total Geral (**)
JAN	29.749	3.022	2.837	27.744	20.801	3.032	87.186	3.885	91.071
FEV	14.645	2.403	2.849	20.407	19.241	3.265	62.810	1.330	64.139
MAR	18.468	2.524	3.183	22.430	19.453	3.299	69.357	1.627	70.984
ABR	25.934	2.860	2.907	23.881	21.456	3.469	80.507	4.648	85.155
MAIO	17.451	2.593	3.209	21.714	20.928	4.097	69.992	1.542	71.534
JUN	21.108	2.726	3.092	22.567	21.490	10.087	81.070	1.656	82.726
JUL	23.311	3.017	3.287	31.161	22.015	2.367	85.159	5.088	90.247
AGO	16.160	2.583	3.661	23.368	21.578	5.629	72.978	1.629	74.607
SET	15.873	2.825	3.636	22.874	22.859	5.559	73.626	1.475	75.100
OUT	25.427	3.231	3.784	25.538	22.587	3.392	83.959	4.778	88.737
NOV	18.329	2.694	4.189	24.584	22.745	4.780	77.321	1.645	78.966
DEZ	23.364	2.705	3.837	23.440	36.434	5.171	94.951	1.674	96.625
<b>JAN-DEZ 2011</b>	<b>249.818</b>	<b>33.182</b>	<b>40.470</b>	<b>289.707</b>	<b>271.588</b>	<b>54.148</b>	<b>938.914</b>	<b>30.979</b>	<b>969.892</b>
JAN	32.506	3.295	3.625	29.913	23.693	3.994	97.025	5.555	102.579
FEV	17.548	2.254	3.405	22.737	20.629	3.584	70.157	1.746	71.902
MAR	21.523	2.247	3.771	23.927	24.456	4.499	80.423	1.944	82.367
ABR	27.837	2.916	3.529	25.292	23.932	3.300	86.807	5.821	92.628
MAIO	17.712	2.727	4.322	22.817	24.013	4.354	75.945	2.026	77.971
JUN	21.934	2.159	3.775	23.996	23.873	3.509	79.246	1.861	81.107
JUL	21.998	2.097	4.090	26.132	24.417	3.416	82.150	5.796	87.947
AGO	16.603	2.213	4.440	24.109	24.864	3.237	75.467	1.607	77.074
SET	17.823	2.497	3.688	24.898	24.079	3.486	76.473	1.742	78.215
OUT	23.119	2.224	4.492	27.174	24.698	3.401	85.109	5.407	90.516
NOV	20.538	2.697	4.054	26.355	24.860	3.430	81.933	1.774	83.707
DEZ	25.006	2.636	3.885	26.762	38.806	4.260	101.354	1.892	103.246
<b>JAN-DEZ 2012</b>	<b>264.146</b>	<b>29.962</b>	<b>47.076</b>	<b>304.114</b>	<b>302.321</b>	<b>44.470</b>	<b>992.089</b>	<b>37.171</b>	<b>1.029.260</b>
JAN	38.138	3.260	4.174	34.893	26.088	3.380	109.934	6.132	116.066
FEV	17.850	2.136	3.339	23.069	24.606	3.264	74.265	1.786	76.051
MAR	19.438	2.276	3.968	23.924	25.033	3.652	78.293	1.820	80.113
ABR	29.040	2.539	4.251	27.574	26.054	3.620	93.078	5.636	98.714
MAIO	22.191	2.570	3.980	27.860	26.200	3.491	86.293	1.568	87.860
JUN	21.270	2.685	4.120	25.236	25.891	4.718	83.920	1.761	85.681
JUL	23.903	2.536	4.776	27.970	26.490	3.435	89.110	5.185	94.294
AGO	18.659	2.524	4.827	25.706	26.891	3.404	82.011	1.946	83.957
SET	18.820	2.813	4.488	25.436	26.748	3.959	82.265	1.947	84.212
OUT	26.454	2.661	5.208	29.166	27.369	3.893	94.751	6.247	100.998
NOV	22.855	2.945	4.460	28.753	27.599	23.966	110.577	1.941	112.518
DEZ	28.961	2.950	4.816	28.927	42.965	7.544	116.165	2.200	118.365
<b>JAN-DEZ 2013</b>	<b>287.580</b>	<b>31.897</b>	<b>52.408</b>	<b>328.515</b>	<b>331.937</b>	<b>68.326</b>	<b>1.100.661</b>	<b>38.169</b>	<b>1.138.830</b>
JAN	39.723	3.632	4.914	36.240	28.719	3.885	117.112	6.555	123.667
FEV	18.337	2.384	4.266	24.991	27.338	3.774	81.090	2.053	83.143
MAR	21.885	2.567	4.276	25.733	26.955	3.243	84.660	1.965	86.625
ABR	33.140	2.751	4.221	28.297	27.725	3.639	99.772	6.114	105.885
MAIO	21.022	2.825	4.245	26.226	28.034	3.573	85.925	1.971	87.897
JUN	23.972	2.926	3.777	26.669	28.060	3.811	89.213	2.174	91.387
JUL	25.314	2.706	4.200	28.118	28.119	4.303	92.759	6.058	98.816
AGO	22.590	2.845	4.092	27.183	29.285	6.322	92.318	2.060	94.377
SET	20.151	2.910	4.541	26.416	29.073	5.599	88.691	2.030	90.721
OUT	26.647	3.183	4.853	30.386	29.150	5.630	99.850	6.367	106.216
NOV	24.440	3.532	4.423	31.376	30.325	8.365	102.461	2.012	104.472
DEZ	27.215	3.263	4.219	27.394	45.068	5.765	112.924	1.820	114.744
<b>JAN-DEZ 2014</b>	<b>304.437</b>	<b>35.524</b>	<b>52.026</b>	<b>339.028</b>	<b>357.851</b>	<b>57.908</b>	<b>1.146.775</b>	<b>41.176</b>	<b>1.187.950</b>
JAN	39.929	4.029	4.724	36.813	30.021	4.906	120.422	4.860	125.282
FEV	21.960	2.258	4.194	27.389	28.281	4.616	88.698	1.284	89.982
MAR	24.936	2.291	5.480	26.927	28.524	4.350	92.508	1.605	94.112
ABR	33.986	2.670	4.732	30.057	29.311	5.043	105.799	3.442	109.241
MAIO	22.787	2.587	4.128	26.595	29.187	4.682	89.967	1.533	91.500
<b>JAN-MAI 2015</b>	<b>143.599</b>	<b>13.835</b>	<b>23.259</b>	<b>147.779</b>	<b>145.324</b>	<b>23.598</b>	<b>497.393</b>	<b>12.724</b>	<b>510.117</b>

(\*) CPMF, COFINS, PIS/PASEP, CSLL e CIDE-COMBUSTÍVEIS.

**TABELA III-A**  
**ARRECAÇÃO DAS RECEITAS FEDERAIS**  
**PERÍODO: JANEIRO DE 2011 A MAIO DE 2015**  
**(A PREÇOS DE MAIO/2015 - IPCA)**

UNIDADE: R\$ MILHÕES

MÊS	I. Renda	IPI (Exceção IPI-Vinculado)	I. Importação e IPI-Vinculado	Contribuições (*)	Receita Previdenciária	Outros	Receitas Administradas pela RFB	Receitas Administradas por Outros Órgãos	Total Geral (**)
JAN	39.482	4.011	3.765	36.820	27.606	4.024	115.708	5.156	120.864
FEV	19.281	3.164	3.751	26.868	25.333	4.299	82.695	1.751	84.446
MAR	24.125	3.297	4.158	29.300	25.411	4.309	90.599	2.126	92.725
ABR	33.618	3.708	3.768	30.957	27.814	4.497	104.361	6.026	110.387
MAIO	22.516	3.346	4.140	28.016	27.002	5.286	90.307	1.989	92.296
JUN	27.193	3.511	3.983	29.073	27.686	12.996	104.443	2.134	106.577
JUL	29.984	3.880	4.228	40.081	28.317	3.045	109.536	6.545	116.080
AGO	20.709	3.310	4.692	29.946	27.653	7.213	93.522	2.088	95.610
SET	20.234	3.602	4.635	29.159	29.139	7.086	93.854	1.880	95.734
OUT	32.274	4.101	4.803	32.415	28.670	4.306	106.568	6.065	112.633
NOV	23.144	3.401	5.290	31.042	28.721	6.036	97.635	2.077	99.712
DEZ	29.356	3.398	4.821	29.451	45.777	6.497	119.301	2.103	121.404
<b>JAN-DEZ 2011</b>	<b>321.916</b>	<b>42.729</b>	<b>52.033</b>	<b>373.128</b>	<b>349.129</b>	<b>69.595</b>	<b>1.208.529</b>	<b>39.940</b>	<b>1.248.469</b>
JAN	40.614	4.117	4.530	37.374	29.603	4.990	121.227	6.940	128.167
FEV	21.827	2.804	4.235	28.281	25.659	4.459	87.265	2.171	89.436
MAR	26.715	2.789	4.681	29.700	30.356	5.584	99.825	2.413	102.238
ABR	34.333	3.597	4.352	31.195	29.517	4.070	107.064	7.179	114.243
MAIO	21.767	3.351	5.311	28.040	29.510	5.350	93.330	2.490	95.821
JUN	26.933	2.652	4.635	29.466	29.315	4.309	97.310	2.286	99.596
JUL	26.897	2.563	5.001	31.952	29.854	4.176	100.444	7.087	107.531
AGO	20.217	2.695	5.407	29.358	30.277	3.942	91.896	1.957	93.853
SET	21.580	3.024	4.466	30.147	29.155	4.221	92.593	2.109	94.702
OUT	27.829	2.677	5.407	32.709	29.729	4.094	102.446	6.508	108.953
NOV	24.574	3.227	4.850	31.534	29.745	4.104	98.034	2.123	100.156
DEZ	29.685	3.129	4.612	31.770	46.068	5.057	120.321	2.246	122.566
<b>JAN-DEZ 2012</b>	<b>322.971</b>	<b>36.624</b>	<b>57.487</b>	<b>371.526</b>	<b>368.789</b>	<b>54.356</b>	<b>1.211.754</b>	<b>45.510</b>	<b>1.257.264</b>
JAN	44.889	3.838	4.913	41.069	30.706	3.979	129.394	7.218	136.611
FEV	20.885	2.499	3.907	26.991	28.789	3.819	86.889	2.090	88.979
MAR	22.636	2.651	4.621	27.860	29.152	4.253	91.173	2.119	93.293
ABR	33.633	2.941	4.923	31.935	30.174	4.192	107.798	6.527	114.325
MAIO	25.606	2.966	4.593	32.147	30.232	4.028	99.571	1.809	101.380
JUN	24.479	3.091	4.742	29.044	29.798	5.429	96.583	2.027	98.609
JUL	27.501	2.918	5.496	32.181	30.478	3.952	102.525	5.965	108.490
AGO	21.417	2.897	5.540	29.505	30.866	3.907	94.131	2.234	96.365
SET	21.526	3.218	5.133	29.093	30.594	4.529	94.093	2.227	96.321
OUT	30.086	3.027	5.923	33.170	31.127	4.427	107.761	7.104	114.865
NOV	25.853	3.331	5.045	32.525	31.220	27.110	125.084	2.196	127.280
DEZ	32.462	3.307	5.398	32.424	48.159	8.456	130.207	2.466	132.673
<b>JAN-DEZ 2013</b>	<b>330.973</b>	<b>36.681</b>	<b>60.233</b>	<b>377.945</b>	<b>381.295</b>	<b>78.082</b>	<b>1.265.209</b>	<b>43.982</b>	<b>1.309.191</b>
JAN	44.281	4.049	5.478	40.398	32.014	4.331	130.551	7.307	137.857
FEV	20.302	2.639	4.723	27.668	30.266	4.178	89.776	2.272	92.049
MAR	24.008	2.816	4.690	28.230	29.570	3.558	92.873	2.156	95.029
ABR	36.113	2.997	4.600	30.835	30.212	3.965	108.723	6.662	115.385
MAIO	22.803	3.064	4.605	28.449	30.410	3.876	93.206	2.138	95.344
JUN	25.899	3.161	4.080	28.813	30.316	4.117	96.387	2.349	98.736
JUL	27.346	2.923	4.537	30.375	30.377	4.648	100.207	6.544	106.751
AGO	24.344	3.066	4.409	29.293	31.557	6.813	99.482	2.219	101.701
SET	21.592	3.118	4.866	28.304	31.152	6.000	95.032	2.175	97.207
OUT	28.433	3.396	5.178	32.423	31.104	6.007	106.541	6.793	113.335
NOV	25.946	3.750	4.695	33.309	32.193	8.880	108.773	2.136	110.908
DEZ	28.668	3.437	4.444	28.856	47.474	6.073	118.953	1.917	120.869
<b>JAN-DEZ 2014</b>	<b>329.735</b>	<b>38.418</b>	<b>56.307</b>	<b>366.953</b>	<b>386.646</b>	<b>62.445</b>	<b>1.240.503</b>	<b>44.668</b>	<b>1.285.171</b>
JAN	41.546	4.192	4.916	38.303	31.236	5.105	125.297	5.056	130.354
FEV	22.573	2.321	4.311	28.154	29.071	4.745	91.176	1.320	92.496
MAR	25.299	2.324	5.559	27.319	28.939	4.414	93.854	1.628	95.482
ABR	34.238	2.689	4.767	30.279	29.528	5.080	106.582	3.468	110.049
MAIO	22.787	2.587	4.128	26.595	29.187	4.682	89.967	1.533	91.500
<b>JAN-MAI 2015</b>	<b>146.443</b>	<b>14.114</b>	<b>23.682</b>	<b>150.649</b>	<b>147.962</b>	<b>24.026</b>	<b>506.876</b>	<b>13.005</b>	<b>519.881</b>

(\*) CPMF, COFINS, PIS/PASEP, CSLL e CIDE-COMBUSTÍVEIS.

**TABELA IV**  
**ARRECADAÇÃO DAS RECEITAS FEDERAIS**  
**PERÍODO: 1995 A 2015**  
**(A PREÇOS CORRENTES)**

UNIDADE: R\$ MILHÕES

RECEITAS	ARRECADAÇÃO																				
	1995	1996	1997	1998	1999	2000	2001	2002	2003	2004	2005	2006	2007	2008	2009	2010	2011	2012	2013	2014	2015 (*)
IMPOSTO SOBRE IMPORTAÇÃO	4.911	4.221	5.138	6.544	7.916	8.493	9.078	7.969	8.083	9.201	9.080	10.036	12.257	17.235	16.092	21.119	26.734	31.111	37.196	36.839	16.322
I.P.I.-TOTAL	13.635	15.512	16.833	16.306	16.503	18.697	19.385	19.629	19.295	22.621	26.320	28.159	33.863	39.466	30.753	39.991	46.918	45.927	47.108	50.711	20.771
I.P.I.-FUMO	2.488	2.874	2.840	2.537	2.282	1.998	2.007	1.923	1.990	2.292	2.302	2.396	2.803	3.211	3.314	3.705	3.744	4.077	5.097	5.654	2.449
I.P.I.-BEBIDAS	1.384	1.777	1.995	2.268	1.906	1.935	1.973	1.760	1.782	1.988	2.304	2.612	2.582	2.438	2.291	2.419	2.830	3.147	3.436	3.344	1.276
I.P.I.-AUTOMÓVEIS	601	991	1.127	875	996	2.373	2.594	2.578	2.204	2.919	3.718	4.290	5.208	5.998	2.054	5.672	6.978	4.126	3.504	4.559	1.769
I.P.I.-VINCULADO À IMPORTAÇÃO	2.987	2.897	3.827	4.188	4.540	4.830	4.765	4.887	4.519	5.175	5.288	6.158	7.702	10.402	8.410	11.321	13.736	15.965	15.211	15.187	6.937
I.P.I.-OUTROS	6.175	6.972	7.044	6.436	6.778	7.561	8.047	8.480	8.800	10.248	12.709	12.703	15.567	17.417	14.684	16.873	19.631	18.612	19.860	21.968	8.340
IMPOSTO SOBRE A RENDA-TOTAL	28.969	33.693	36.524	45.818	51.516	56.225	64.744	85.382	91.669	101.144	123.985	136.492	160.316	191.755	191.597	208.201	249.818	264.146	287.580	304.437	143.599
I.RENDA-PESSOA FÍSICA	2.165	2.494	2.849	3.030	3.257	3.649	4.057	4.460	5.103	6.134	7.367	8.535	13.655	14.986	14.840	17.254	21.973	24.310	26.440	27.779	13.964
I.RENDA-PESSOA JURÍDICA	9.342	12.906	12.802	12.503	13.750	17.538	16.855	33.673	32.778	37.535	50.809	55.849	70.034	84.726	84.521	89.101	104.054	108.840	121.140	121.189	57.862
ENTIDADES FINANCEIRAS	1.163	1.521	1.968	1.978	2.530	3.091	2.358	5.660	5.563	5.552	7.048	9.066	13.572	12.635	13.612	13.118	15.071	20.135	22.337	19.235	10.410
DEMAIS EMPRESAS	8.179	11.385	10.835	10.525	11.220	14.447	14.497	28.013	27.215	31.983	43.761	46.782	56.462	72.091	70.909	75.983	88.984	88.705	98.803	101.954	47.453
I.RENDA-RETIDO NA FONTE	17.462	18.294	20.873	30.286	34.509	35.039	43.832	47.250	53.789	57.475	65.809	72.109	76.627	92.042	92.236	101.847	123.791	130.997	140.000	155.470	71.772
I.R.R.F-RENDIMENTOS DO TRABALHO	10.881	10.871	12.510	14.649	15.277	18.246	21.556	22.429	26.318	31.397	35.582	39.082	42.347	51.610	52.177	59.824	68.825	75.106	78.835	87.021	40.859
I.R.R.F-RENDIMENTOS DE CAPITAL	4.175	4.902	5.029	11.956	13.656	10.706	15.206	16.253	18.936	17.129	19.814	20.891	21.421	24.854	22.927	24.185	34.254	32.980	34.471	39.816	16.153
I.R.R.F-RENDIMENTOS DE RESIDENTES NO EXTERIOR	1.313	1.233	1.683	1.946	3.455	3.271	4.505	5.370	5.582	5.556	6.148	7.389	7.801	9.562	10.657	11.299	13.402	14.743	16.961	18.658	9.998
I.R.R.F-OUTROS RENDIMENTOS	1.093	1.287	1.651	1.735	2.121	2.816	2.565	3.197	2.953	3.393	4.265	4.746	5.057	6.016	6.475	6.540	8.168	9.733	9.733	9.975	4.762
IOF - I, S/ OPERAÇÕES FINANCEIRAS	3.223	2.855	3.785	3.541	4.877	3.123	3.584	4.022	4.446	5.219	6.100	6.773	7.834	20.341	19.243	26.601	31.807	30.772	29.417	29.770	13.776
ITR - I, TERRITORIAL RURAL	105	262	209	224	273	267	226	245	289	292	323	343	379	470	475	526	603	677	847	985	89
CORFINS - CONTRIB. P/ A SEGURIDADE SOCIAL	15.226	17.892	19.118	18.745	32.184	39.277	45.944	51.328	58.125	77.452	86.878	91.130	102.908	120.801	117.886	139.690	158.079	174.470	190.505	194.549	82.857
ENTIDADES FINANCEIRAS	-	-	-	-	1.447	2.490	2.541	3.560	4.233	4.544	5.932	4.799	5.544	6.002	7.384	7.437	9.577	10.490	11.683	12.726	5.493
DEMAIS EMPRESAS	15.226	17.892	19.118	18.745	30.737	36.787	43.403	47.768	53.893	72.907	80.946	86.331	97.365	114.799	110.502	132.253	148.502	163.980	178.822	181.823	77.364
CONTRIBUIÇÃO PARA O PIS/PASEP	6.122	7.390	7.590	7.547	9.835	9.895	11.297	12.673	17.023	19.594	21.856	24.042	26.836	31.598	31.755	40.548	41.844	46.217	50.182	51.955	22.495
ENTIDADES FINANCEIRAS	445	380	536	586	1.875	499	561	741	829	750	968	1.088	1.182	1.182	1.371	1.354	1.655	1.787	1.822	2.061	895
DEMAIS EMPRESAS	5.678	7.010	7.054	6.961	7.960	9.397	10.736	11.931	16.194	18.845	20.888	23.145	25.748	30.417	30.384	39.194	40.189	44.430	48.360	49.894	21.600
CSLL - CONTRIB. SOCIAL S/ LUCRO LÍQUIDO	5.852	6.598	7.698	7.704	7.303	9.164	9.279	13.216	16.331	19.845	25.891	27.966	34.501	43.970	44.237	45.928	58.127	57.514	63.148	65.547	31.019
ENTIDADES FINANCEIRAS	1.176	1.153	1.451	1.078	1.369	1.317	943	2.767	1.706	1.930	2.287	2.878	4.765	5.885	9.033	8.937	8.524	11.204	11.422	10.574	6.642
DEMAIS EMPRESAS	4.676	5.445	6.247	6.626	5.933	7.847	8.337	10.450	14.625	17.915	23.604	25.088	29.736	38.085	35.204	36.991	49.603	46.310	51.726	54.973	24.377
CIDE-COMBUSTÍVEIS	-	-	-	-	-	-	-	7.228	7.357	7.668	7.680	7.811	7.939	5.934	4.828	7.738	8.924	2.736	35	14	46
CONTRIBUIÇÃO PARA O FUNDAP	336	402	404	398	370	372	356	339	323	301	306	348	367	252	327	429	580	561	127	112	-
PSS - CONTRIB. DO PLANO DE SEGURIDADE DO SERVIDOR	-	-	-	-	-	-	-	-	-	-	-	11.997	15.150	16.071	18.513	20.811	22.588	22.983	24.551	26.954	11.362
OUTRAS RECEITAS ADMINISTRADAS	460	324	7.169	8.472	8.637	16.651	20.224	24.315	27.990	32.160	32.983	36.753	44.128	7.903	13.685	14.570	21.304	12.652	38.028	27.049	9.734
<b>SUBTOTAL [A]</b>	<b>78.839</b>	<b>89.148</b>	<b>104.469</b>	<b>115.299</b>	<b>139.415</b>	<b>162.164</b>	<b>184.119</b>	<b>226.346</b>	<b>250.933</b>	<b>295.496</b>	<b>341.401</b>	<b>381.848</b>	<b>446.479</b>	<b>495.795</b>	<b>489.390</b>	<b>566.152</b>	<b>667.326</b>	<b>689.768</b>	<b>768.724</b>	<b>788.924</b>	<b>352.069</b>
<b>RECEITA PREVIDENCIÁRIA [B]</b>	<b>35.138</b>	<b>43.686</b>	<b>47.971</b>	<b>50.141</b>	<b>52.503</b>	<b>58.651</b>	<b>67.413</b>	<b>76.044</b>	<b>86.719</b>	<b>101.214</b>	<b>115.897</b>	<b>133.138</b>	<b>153.845</b>	<b>180.476</b>	<b>200.737</b>	<b>233.609</b>	<b>271.588</b>	<b>302.321</b>	<b>331.937</b>	<b>357.851</b>	<b>145.324</b>
PRÓPRIA	32.165	40.378	44.148	46.508	49.128	54.654	62.782	70.850	80.701	93.653	108.172	123.449	140.188	163.486	182.128	212.064	246.074	273.351	299.080	321.337	128.275
DEMAIS	2.973	3.307	3.822	3.633	3.375	3.997	4.631	5.194	6.019	7.561	7.725	9.688	13.657	16.991	18.609	21.544	25.514	28.970	32.857	36.514	17.049
<b>ADMINISTRADAS PELA RFB [C]=[A]+[B]</b>	<b>113.977</b>	<b>132.834</b>	<b>152.440</b>	<b>165.440</b>	<b>191.918</b>	<b>220.815</b>	<b>251.532</b>	<b>302.390</b>	<b>337.653</b>	<b>396.710</b>	<b>457.297</b>	<b>514.986</b>	<b>600.324</b>	<b>676.272</b>	<b>690.127</b>	<b>799.760</b>	<b>938.914</b>	<b>992.089</b>	<b>1.100.661</b>	<b>1.146.775</b>	<b>497.393</b>
<b>ADMINISTRADAS POR OUTROS ÓRGÃOS [D]</b>	<b>5.166</b>	<b>5.948</b>	<b>8.207</b>	<b>17.845</b>	<b>12.101</b>	<b>13.442</b>	<b>11.737</b>	<b>14.740</b>	<b>18.354</b>	<b>22.069</b>	<b>17.352</b>	<b>20.368</b>	<b>17.642</b>	<b>25.474</b>	<b>26.675</b>	<b>26.759</b>	<b>30.979</b>	<b>37.171</b>	<b>38.169</b>	<b>41.176</b>	<b>12.724</b>
<b>TOTAL GERAL [E]=[C]+[D]</b>	<b>119.143</b>	<b>138.782</b>	<b>160.647</b>	<b>183.285</b>	<b>204.020</b>	<b>234.257</b>	<b>263.269</b>	<b>317.129</b>	<b>356.007</b>	<b>418.779</b>	<b>474.649</b>	<b>535.354</b>	<b>617.966</b>	<b>701.746</b>	<b>716.802</b>	<b>826.519</b>	<b>969.892</b>	<b>1.029.260</b>	<b>1.138.830</b>	<b>1.187.950</b>	<b>510.117</b>

(\*) Até maio.

**TABELA IV-A**  
**ARRECADAÇÃO DAS RECEITAS FEDERAIS**  
**PERÍODO: 1995 A 2015**  
**(A PREÇOS DE MAIO/2015 - IPCA)**

UNIDADE: R\$ MILHÕES

RECEITAS	ARRECADAÇÃO																				
	1995	1996	1997	1998	1999	2000	2001	2002	2003	2004	2005	2006	2007	2008	2009	2010	2011	2012	2013	2014	2015 (*)
IMPOSTO SOBRE IMPORTAÇÃO	18.432	13.624	15.538	19.198	22.100	22.153	22.235	17.924	15.911	16.946	15.671	16.623	19.578	26.018	23.209	28.965	34.376	37.977	42.751	39.877	16.621
I.P.J-TOTAL	51.226	50.118	50.944	47.838	46.100	48.803	47.427	44.227	37.920	41.669	45.397	46.636	54.066	59.657	44.305	54.827	60.386	56.134	54.163	54.848	21.175
I.P.J-FUMO	9.331	9.303	8.602	7.447	6.402	5.224	4.913	4.338	3.912	4.228	3.974	3.971	4.475	4.857	4.777	5.089	4.823	4.981	5.869	6.130	2.520
I.P.J-BEBIDAS	5.185	5.756	6.037	6.658	5.344	5.051	4.835	3.971	3.504	3.665	3.972	4.327	4.126	3.692	3.306	3.322	3.642	3.849	3.961	3.625	1.301
I.P.J-AUTOMÓVEIS	2.267	3.194	3.415	2.565	2.752	6.182	6.349	5.813	4.333	5.374	6.405	7.104	8.312	9.074	2.947	7.764	8.992	5.061	4.033	4.926	1.801
I.P.J-VINCULADO À IMPORTAÇÃO	11.264	9.343	11.574	12.287	12.684	12.599	11.667	11.012	8.898	9.531	9.122	10.197	12.299	15.698	12.130	15.522	17.657	19.510	17.482	16.430	7.061
I.P.J-OUTROS	23.179	22.523	21.315	18.881	18.918	19.747	19.664	19.094	17.273	18.871	21.924	21.038	24.854	26.335	21.146	23.131	25.271	22.733	22.819	23.737	8.492
IMPOSTO SOBRE A RENDA-TOTAL	108.720	109.142	110.513	134.483	144.237	146.964	158.282	192.738	180.336	186.573	213.804	226.050	256.099	290.200	276.368	285.775	321.916	322.971	330.973	329.735	146.443
I.RENDA-PESSOA FÍSICA	8.022	8.058	8.618	8.876	9.123	9.564	9.957	10.125	10.031	11.347	12.729	14.144	21.815	22.689	21.397	23.664	28.271	29.715	30.413	30.058	14.118
I.RENDA-PESSOA JURÍDICA	35.307	41.926	38.747	36.699	38.526	45.921	41.266	76.513	64.559	69.342	87.772	92.599	111.994	128.481	121.967	122.436	134.343	133.320	139.683	131.585	59.194
ENTIDADES FINANCEIRAS	4.436	4.985	5.945	5.806	7.134	8.170	5.787	12.769	11.034	10.330	12.193	15.038	21.695	19.285	19.667	17.996	19.487	24.741	25.861	20.968	10.672
DEMAIS EMPRESAS	30.871	36.941	32.802	30.893	31.392	37.751	35.479	63.744	53.524	59.012	75.578	77.561	90.298	109.196	102.300	104.440	114.856	108.579	113.821	110.617	48.522
I.RENDA-RETIDO NA FONTE	65.391	59.158	63.148	88.908	96.587	91.479	107.059	106.099	105.747	105.883	113.304	119.307	122.290	139.029	133.003	139.675	159.301	159.936	160.878	168.092	73.132
I.R.R.F-RENDIMENTOS DO TRABALHO	40.642	35.142	37.836	42.983	42.653	47.596	52.616	50.359	51.657	57.779	61.312	64.661	67.620	78.062	75.279	82.127	88.678	91.788	90.699	94.191	41.652
I.R.R.F-RENDIMENTOS DE CAPITAL	15.708	15.862	15.236	35.126	38.345	27.988	37.169	36.470	37.310	31.628	34.052	34.564	34.141	37.446	33.028	33.092	43.952	40.210	39.519	42.933	16.456
I.R.R.F-RENDIMENTOS DE RESIDENTES NO EXTERIOR	4.961	3.990	5.084	5.709	9.660	8.531	11.001	12.045	10.974	10.227	10.585	12.229	12.453	14.434	15.368	15.480	17.255	17.963	19.481	20.176	10.179
I.R.R.F-OUTROS RENDIMENTOS	4.079	4.164	4.992	5.090	5.930	7.364	6.273	7.226	5.806	6.250	7.355	7.853	8.076	9.088	9.328	8.977	9.415	9.975	11.179	10.792	4.845
IOF - I, S/ OPERAÇÕES FINANCEIRAS	11.956	9.247	11.447	10.387	13.720	8.156	8.766	9.076	8.741	9.622	10.523	11.219	12.513	30.742	27.720	36.487	40.915	37.616	33.825	32.183	14.016
ITR - I, TERRITORIAL RURAL	388	837	630	660	757	691	548	546	564	532	555	567	603	703	680	718	768	820	967	1.055	90
CORFINS - CONTRIB. P/ A SEGURIDADE SOCIAL	57.175	57.873	57.869	54.998	89.695	102.515	112.376	115.534	114.265	142.733	149.919	150.967	164.412	182.673	169.814	191.668	203.505	212.997	219.071	210.451	84.384
ENTIDADES FINANCEIRAS	-	-	-	-	3.992	6.512	6.219	7.994	8.321	8.393	10.235	7.954	8.857	9.081	10.612	10.201	12.324	12.817	13.421	13.779	5.592
DEMAIS EMPRESAS	57.175	57.873	57.869	54.998	85.704	96.003	106.157	107.540	105.944	134.340	139.684	143.014	155.555	173.592	159.202	181.467	191.181	200.181	205.650	196.672	78.792
CONTRIBUIÇÃO PARA O PIS/PASEP	22.979	23.909	22.969	22.143	27.603	25.851	27.633	28.523	33.481	36.136	37.716	39.831	42.882	47.786	45.757	55.503	53.875	56.441	57.720	56.216	22.911
ENTIDADES FINANCEIRAS	1.673	1.230	1.619	1.720	5.360	1.305	1.373	1.668	1.634	1.384	1.670	1.488	1.739	1.788	1.971	1.859	2.129	2.185	2.096	2.231	911
DEMAIS EMPRESAS	21.307	22.680	21.351	20.424	22.243	24.546	26.260	26.855	31.847	34.752	36.046	38.343	41.143	45.998	43.785	53.645	51.746	54.256	55.623	53.985	22.000
CSLL - CONTRIB. SOCIAL S/ LUCRO LÍQUIDO	22.099	21.434	23.314	22.613	20.516	23.987	22.727	29.861	32.129	36.652	44.720	46.362	55.164	66.597	63.871	63.136	75.023	70.435	72.806	71.136	31.737
ENTIDADES FINANCEIRAS	4.466	3.776	4.396	3.166	3.869	3.489	2.323	6.247	3.391	3.598	3.964	4.775	7.621	8.947	13.054	12.289	11.054	13.771	13.235	11.525	6.820
DEMAIS EMPRESAS	17.633	17.658	18.917	19.447	16.647	20.498	20.404	23.614	28.738	33.054	40.757	41.587	47.542	57.650	50.817	50.847	63.968	56.664	59.571	59.611	24.917
CIDE-COMBUSTÍVEIS	-	-	-	-	-	-	-	16.308	14.463	14.156	13.259	12.939	12.691	9.017	6.922	10.625	11.499	3.382	39	15	46
CONTRIBUIÇÃO PARA O FUNDAP	1.254	1.300	1.225	1.169	1.038	974	869	764	634	555	527	576	587	381	471	587	743	684	146	121	-
PSS - CONTRIB. DO PLANO DE SEGURIDADE DO SERVIDOR	-	-	-	-	-	-	-	-	-	-	-	19.849	24.169	24.240	26.659	28.513	29.039	28.035	28.201	29.126	11.571
OUTRAS RECEITAS ADMINISTRADAS	1.783	1.048	21.646	24.858	23.825	43.522	49.415	54.792	55.023	59.276	56.909	60.869	70.509	11.975	19.653	20.065	27.354	15.471	43.250	29.095	9.920
<b>SUBTOTAL [A]</b>	<b>296.012</b>	<b>288.533</b>	<b>316.095</b>	<b>338.348</b>	<b>389.592</b>	<b>423.616</b>	<b>450.278</b>	<b>510.292</b>	<b>493.465</b>	<b>544.850</b>	<b>589.000</b>	<b>632.486</b>	<b>713.273</b>	<b>749.990</b>	<b>705.428</b>	<b>776.869</b>	<b>859.400</b>	<b>842.965</b>	<b>883.914</b>	<b>853.858</b>	<b>358.914</b>
<b>RECEITA PREVIDENCIÁRIA [B]</b>	<b>130.840</b>	<b>140.950</b>	<b>145.110</b>	<b>147.105</b>	<b>146.555</b>	<b>153.025</b>	<b>164.612</b>	<b>170.865</b>	<b>170.222</b>	<b>186.272</b>	<b>199.742</b>	<b>220.411</b>	<b>245.602</b>	<b>272.610</b>	<b>289.170</b>	<b>320.212</b>	<b>349.129</b>	<b>368.789</b>	<b>381.295</b>	<b>386.646</b>	<b>147.962</b>
PRÓPRIA	119.752	130.256	133.559	136.449	137.109	142.574	153.260	159.147	158.370	172.325	186.409	204.352	223.771	246.881	262.307	290.604	316.234	333.365	343.470	347.096	130.557
DEMAIS	11.088	10.694	11.550	10.657	9.446	10.451	11.352	11.718	11.852	13.947	13.333	16.059	21.831	25.729	26.864	29.608	32.895	35.424	37.825	39.549	17.405
<b>ADMINISTRADAS PELA RFB [C]=[A]+[B]</b>	<b>426.852</b>	<b>429.484</b>	<b>461.205</b>	<b>485.453</b>	<b>536.147</b>	<b>576.642</b>	<b>614.890</b>	<b>681.157</b>	<b>663.687</b>	<b>731.122</b>	<b>788.742</b>	<b>852.897</b>	<b>958.876</b>	<b>1.022.599</b>	<b>994.599</b>	<b>1.097.081</b>	<b>1.208.529</b>	<b>1.211.754</b>	<b>1.265.209</b>	<b>1.240.503</b>	<b>506.876</b>
<b>ADMINISTRADAS POR OUTROS ÓRGÃOS [D]</b>	<b>19.295</b>	<b>19.234</b>	<b>24.819</b>	<b>52.345</b>	<b>33.867</b>	<b>35.007</b>	<b>28.678</b>	<b>33.158</b>	<b>36.190</b>	<b>40.614</b>	<b>29.999</b>	<b>33.770</b>	<b>28.238</b>	<b>38.547</b>	<b>38.320</b>	<b>36.834</b>	<b>39.940</b>	<b>45.510</b>	<b>43.982</b>	<b>44.668</b>	<b>13.005</b>
<b>TOTAL GERAL [E]=[C]+[D]</b>	<b>446.147</b>	<b>448.718</b>	<b>486.024</b>	<b>537.797</b>	<b>570.014</b>	<b>611.649</b>	<b>643.568</b>	<b>714.314</b>	<b>699.876</b>	<b>771.736</b>	<b>818.742</b>	<b>886.667</b>	<b>987.114</b>	<b>1.061.146</b>	<b>1.032.918</b>	<b>1.133.915</b>	<b>1.248.469</b>	<b>1.257.264</b>	<b>1.309.191</b>	<b>1.285.171</b>	<b>519.881</b>

(\*) Até maio.

**TABELA V**  
**ARRECADÇÃO DAS RECEITAS FEDERAIS**  
**PERÍODO: JANEIRO A MAIO - 1995 A 2015**  
**(A PREÇOS CORRENTES)**

UNIDADE: R\$ MILHÕES

RECEITAS	ARRECADÇÃO																				
	1995	1996	1997	1998	1999	2000	2001	2002	2003	2004	2005	2006	2007	2008	2009	2010	2011	2012	2013	2014	2015
IMPOSTO SOBRE IMPORTAÇÃO	1.919	1.510	1.885	2.551	2.863	3.035	3.795	2.762	3.468	3.352	3.651	3.798	4.643	6.134	6.623	7.725	9.957	11.909	14.007	15.624	16.322
I.P.I-TOTAL	5.634	5.783	6.675	6.766	6.363	7.138	7.906	7.676	7.684	8.555	10.393	10.669	12.227	15.356	11.397	14.542	18.430	20.182	18.487	20.457	20.771
I.P.I-FUMO	984	1.148	1.196	1.106	1.055	842	834	790	799	933	980	997	998	1.309	1.188	1.556	1.576	1.954	2.046	2.390	2.449
I.P.I-BEBIDAS	548	722	783	964	858	747	883	761	727	818	876	1.030	1.034	1.065	952	997	1.089	1.419	1.590	1.508	1.276
I.P.I-AUTOMÓVEIS	281	315	487	425	192	832	1.105	1.078	918	1.123	1.375	1.623	1.792	2.523	484	1.768	2.954	2.469	1.464	1.768	1.769
I.P.I-VINCULADO À IMPORTAÇÃO	1.294	995	1.414	1.658	1.744	1.726	1.991	1.787	1.982	1.903	2.070	2.251	2.854	3.606	3.500	4.044	5.028	6.743	5.706	6.298	6.937
I.P.I-OUTROS	2.527	2.604	2.795	2.614	2.515	2.991	3.094	3.260	3.259	3.778	5.092	4.769	5.550	6.854	5.273	6.178	7.784	7.596	7.681	8.492	8.340
IMPOSTO SOBRE A RENDA-TOTAL	12.116	14.383	14.579	19.905	22.472	23.452	25.806	36.254	39.767	41.995	47.723	53.215	63.013	79.321	79.128	85.645	106.247	117.125	126.658	134.107	143.599
I.RENDA-PESSOA FÍSICA	645	977	1.313	1.441	1.494	1.749	1.970	2.193	2.532	2.958	3.789	4.257	5.905	6.780	6.550	7.601	10.116	11.146	12.386	13.174	13.964
I.RENDA-PESSOA JURÍDICA	4.551	6.209	5.282	6.311	6.174	8.080	7.092	16.650	15.441	16.520	21.815	24.718	29.877	38.240	35.863	38.391	47.746	53.545	58.473	58.550	57.862
ENTIDADES FINANCEIRAS	596	981	784	1.363	1.455	2.227	1.134	2.056	3.364	3.407	3.376	4.522	5.783	7.742	6.514	5.417	7.886	12.080	13.842	11.124	10.410
DEMAIS EMPRESAS	3.955	5.228	4.498	4.948	4.720	5.853	5.958	14.594	12.077	13.113	18.439	20.196	24.094	30.498	29.348	32.973	39.860	41.465	44.632	47.426	47.453
I.RENDA-RETIDO NA FONTE	6.920	7.196	7.984	12.154	14.804	13.624	16.743	17.410	21.794	22.516	22.119	24.240	27.231	34.302	36.715	39.653	48.384	52.435	55.799	62.383	71.772
I.R.R.F-RENDIMENTOS DO TRABALHO	4.129	4.194	4.795	5.878	5.916	6.990	8.378	8.555	9.959	11.829	13.422	14.084	16.471	21.258	22.188	24.918	29.983	32.532	33.835	37.309	40.859
I.R.R.F-RENDIMENTOS DE CAPITAL	1.781	1.986	2.018	4.849	6.693	4.575	5.686	5.734	8.336	7.349	4.988	6.140	6.026	7.125	7.866	7.666	9.967	11.116	11.740	13.318	16.153
I.R.R.F-RENDIMENTOS DE RESIDENTES NO EXTERIOR	608	502	547	753	1.355	1.208	1.650	1.723	2.296	2.068	2.159	2.437	2.787	3.600	4.280	4.444	5.533	5.571	6.546	7.788	9.998
I.R.R.F-OUTROS RENDIMENTOS	402	514	624	674	840	851	1.029	1.398	1.202	1.270	1.551	1.578	1.948	2.319	2.381	2.625	2.900	3.215	3.679	3.969	4.762
IOF - I. S/ OPERAÇÕES FINANCEIRAS	979	1.180	1.365	1.735	2.568	1.171	1.451	1.620	1.774	2.037	2.381	2.618	2.995	7.865	7.131	9.999	12.032	13.291	12.113	11.646	13.776
ITR - I. TERRITORIAL RURAL	41	57	53	74	55	56	36	37	42	38	42	40	45	53	43	31	43	63	78	64	89
CORFINS - CONTRIB. P/ A SEGURIDADE SOCIAL	6.122	7.039	7.646	7.592	10.351	14.776	18.366	18.963	22.984	29.451	34.596	36.139	39.634	47.448	43.087	54.303	63.002	67.917	77.181	79.020	82.857
ENTIDADES FINANCEIRAS	-	-	-	-	83	1.067	1.046	1.137	1.661	1.992	2.089	2.051	2.033	2.441	2.389	2.954	3.767	4.325	4.485	5.390	5.493
DEMAIS EMPRESAS	6.122	7.039	7.646	7.592	10.268	13.709	17.320	17.826	21.322	27.459	32.507	34.088	37.601	45.007	40.698	51.349	59.235	63.592	72.696	73.630	77.364
CONTRIBUIÇÃO PARA O PIS/PASEP	2.441	2.895	2.975	3.060	4.538	3.724	4.524	4.655	6.901	7.792	8.706	9.713	10.532	12.478	11.908	14.280	16.891	18.380	20.606	21.421	22.495
ENTIDADES FINANCEIRAS	184	151	185	233	1.546	216	231	253	361	317	353	378	420	494	465	578	643	775	772	862	895
DEMAIS EMPRESAS	2.257	2.745	2.790	2.828	2.992	3.508	4.292	4.402	6.539	7.475	8.352	9.335	10.112	11.985	11.442	13.702	16.249	17.605	19.834	20.559	21.600
CSLL - CONTRIB. SOCIAL S/ LUCRO LÍQUIDO	2.672	3.086	3.427	3.382	3.538	4.219	3.986	5.138	7.213	8.511	10.885	12.152	14.284	18.266	19.694	20.386	24.014	27.428	30.145	30.617	31.019
ENTIDADES FINANCEIRAS	556	715	766	749	767	1.054	529	736	1.117	1.261	1.209	1.535	2.129	2.958	4.431	4.306	5.050	6.696	7.377	5.863	6.642
DEMAIS EMPRESAS	2.116	2.371	2.661	2.633	2.771	3.165	3.457	4.402	6.096	7.250	9.675	10.617	12.154	15.307	15.263	16.079	18.964	20.732	22.768	24.755	24.377
CIDE-COMBUSTÍVEIS	-	-	-	-	-	-	-	2.904	2.830	3.273	3.162	3.143	3.194	3.276	816	3.049	3.744	2.082	5	4	46
CONTRIBUIÇÃO PARA O FUNDAP	127	157	182	166	164	158	136	134	121	115	127	130	142	103	125	162	173	203	49	35	-
PSS - CONTRIB. DO PLANO DE SEGURIDADE DO SERVIDOR	-	-	-	-	-	-	-	-	-	-	-	4.142	5.117	5.565	6.739	7.546	8.484	8.807	9.351	10.424	11.362
OUTRAS RECEITAS ADMINISTRADAS	273	119	2.443	3.482	796	7.010	7.814	9.600	11.137	12.479	12.839	14.106	17.474	3.555	3.686	7.314	4.956	6.246	5.200	6.369	9.734
<b>SUBTOTAL [A]</b>	<b>32.322</b>	<b>36.208</b>	<b>41.229</b>	<b>48.713</b>	<b>53.709</b>	<b>64.739</b>	<b>73.819</b>	<b>89.742</b>	<b>103.919</b>	<b>117.595</b>	<b>134.504</b>	<b>149.865</b>	<b>173.299</b>	<b>199.419</b>	<b>190.377</b>	<b>224.983</b>	<b>267.972</b>	<b>293.633</b>	<b>313.880</b>	<b>329.788</b>	<b>352.069</b>
<b>RECEITA PREVIDENCIÁRIA [B]</b>	<b>12.450</b>	<b>15.464</b>	<b>18.394</b>	<b>19.204</b>	<b>19.924</b>	<b>22.073</b>	<b>25.723</b>	<b>28.395</b>	<b>32.000</b>	<b>37.595</b>	<b>43.433</b>	<b>50.033</b>	<b>57.645</b>	<b>68.199</b>	<b>76.399</b>	<b>87.676</b>	<b>101.879</b>	<b>116.723</b>	<b>127.982</b>	<b>138.771</b>	<b>145.324</b>
PRÓPRIA	11.369	14.184	17.029	18.055	18.531	20.394	23.677	26.264	29.504	34.520	40.425	45.924	52.152	60.971	68.302	78.493	90.929	104.105	114.015	122.690	128.275
DEMAIS	1.081	1.279	1.365	1.148	1.393	1.679	2.046	2.131	2.496	3.076	3.007	4.109	5.493	7.228	8.097	9.183	10.950	12.619	13.967	16.082	17.049
<b>ADMINISTRADAS PELA RFB [C]=[A]+[B]</b>	<b>44.772</b>	<b>51.672</b>	<b>59.622</b>	<b>67.917</b>	<b>73.634</b>	<b>86.812</b>	<b>99.542</b>	<b>118.137</b>	<b>135.919</b>	<b>155.190</b>	<b>177.937</b>	<b>199.899</b>	<b>230.944</b>	<b>267.618</b>	<b>266.776</b>	<b>312.659</b>	<b>369.851</b>	<b>410.356</b>	<b>441.862</b>	<b>468.559</b>	<b>497.393</b>
<b>ADMINISTRADAS POR OUTROS ÓRGÃOS [D]</b>	<b>1.974</b>	<b>2.274</b>	<b>2.930</b>	<b>8.200</b>	<b>4.597</b>	<b>4.395</b>	<b>4.402</b>	<b>5.203</b>	<b>8.553</b>	<b>7.687</b>	<b>7.691</b>	<b>8.560</b>	<b>7.498</b>	<b>9.872</b>	<b>7.304</b>	<b>12.890</b>	<b>13.033</b>	<b>17.092</b>	<b>16.942</b>	<b>18.657</b>	<b>12.724</b>
<b>TOTAL GERAL [E]=[C]+[D]</b>	<b>46.746</b>	<b>53.946</b>	<b>62.552</b>	<b>76.117</b>	<b>78.231</b>	<b>91.208</b>	<b>103.944</b>	<b>123.340</b>	<b>144.472</b>	<b>162.877</b>	<b>185.628</b>	<b>208.459</b>	<b>238.442</b>	<b>277.490</b>	<b>274.080</b>	<b>325.550</b>	<b>382.883</b>	<b>427.448</b>	<b>458.804</b>	<b>487.216</b>	<b>510.117</b>

**TABELA V-A**  
**ARRECAÇÃO DAS RECEITAS FEDERAIS**  
**PERÍODO: JANEIRO A MAIO - 1995 A 2015**  
**(A PREÇOS DE MAIO/2015 - IPCA)**

UNIDADE: R\$ MILHÕES

RECEITAS	ARRECAÇÃO																				
	1995	1996	1997	1998	1999	2000	2001	2002	2003	2004	2005	2006	2007	2008	2009	2010	2011	2012	2013	2014	2015
IMPOSTO SOBRE IMPORTAÇÃO	7.637	5.026	5.775	7.492	8.183	8.087	9.494	6.417	6.942	6.314	6.388	6.326	7.503	9.449	9.667	10.728	13.011	14.755	16.312	17.176	16.621
I.P.I-TOTAL	22.553	19.261	20.456	19.872	18.208	19.017	19.784	17.830	15.370	16.111	18.183	17.770	19.763	23.656	16.629	20.195	24.096	25.011	21.538	22.485	21.175
I.P.I-FUMO	3.942	3.826	3.669	3.250	3.018	2.244	2.087	1.836	1.597	1.759	1.716	1.660	1.614	2.017	1.735	2.163	2.062	2.418	2.390	2.639	2.520
I.P.I-BEBIDAS	2.201	2.408	2.402	2.833	2.461	1.990	2.211	1.768	1.457	1.541	1.534	1.716	1.672	1.642	1.391	1.386	1.425	1.761	1.854	1.659	1.301
I.P.I-AUTOMÓVEIS	1.125	1.049	1.492	1.246	553	2.216	2.763	2.503	1.834	2.402	2.702	2.894	3.884	704	2.451	3.861	3.063	1.704	1.941	1.801	1.801
I.P.I-VINCULADO À IMPORTAÇÃO	5.164	3.310	4.331	4.868	4.985	4.599	4.978	4.151	3.970	3.585	3.621	3.748	4.612	5.555	5.108	5.615	6.571	8.354	6.645	6.920	7.061
I.P.I-OUTROS	10.120	8.668	8.562	7.675	7.192	7.967	7.743	7.571	6.513	7.113	8.911	7.944	8.972	10.559	7.692	8.580	10.177	9.416	8.944	9.327	8.492
IMPOSTO SOBRE A RENDA-TOTAL	48.372	47.939	44.687	58.525	64.316	62.501	64.601	84.299	79.544	79.186	83.508	88.617	101.849	122.303	115.516	119.048	139.021	145.256	147.649	147.507	146.443
I.RENDA-PESSOA FÍSICA	2.523	3.231	4.003	4.223	4.248	4.652	4.913	5.075	5.025	5.557	6.595	7.073	9.523	10.416	9.530	10.517	13.153	13.772	14.374	14.404	14.118
I.RENDA-PESSOA JURÍDICA	18.131	20.729	16.188	18.551	17.686	21.538	17.764	38.742	30.875	31.167	38.211	41.178	48.313	59.010	52.366	53.409	62.551	66.468	68.255	64.507	59.194
ENTIDADES FINANCEIRAS	2.397	3.277	2.400	4.004	4.167	5.940	2.842	4.789	6.761	6.436	5.919	7.534	9.351	11.964	9.509	7.536	10.327	15.009	16.173	12.286	10.672
DEMAIS EMPRESAS	15.734	17.453	13.788	14.547	13.519	15.598	14.922	33.953	24.114	24.731	32.291	33.644	38.961	47.047	42.857	45.873	52.224	51.459	52.082	52.221	48.522
I.RENDA-RETIDO NA FONTE	27.718	23.979	24.496	35.752	42.382	36.311	41.924	40.482	43.644	42.462	38.703	40.366	44.013	52.877	53.620	55.121	63.317	65.015	65.020	68.596	73.132
I.R.R.F-RENDIMENTOS DO TRABALHO	16.553	13.981	14.699	17.274	16.928	18.626	20.969	19.882	19.918	22.295	23.480	23.445	26.612	32.762	32.396	34.641	39.222	40.342	39.431	41.026	41.652
I.R.R.F-RENDIMENTOS DE CAPITAL	7.115	6.612	6.206	14.287	19.176	12.197	14.250	13.338	16.716	13.875	8.736	10.234	9.748	10.985	11.493	13.058	13.782	13.676	14.642	16.456	16.456
I.R.R.F-RENDIMENTOS DE RESIDENTES NO EXTERIOR	2.445	1.673	1.678	2.211	3.876	3.220	4.130	4.006	4.606	3.898	3.775	4.060	4.506	5.553	6.256	6.167	7.241	6.905	7.627	8.565	10.179
I.R.R.F-OUTROS RENDIMENTOS	1.605	1.713	1.913	1.979	2.403	2.268	2.574	3.256	2.404	2.393	2.712	2.627	3.147	3.474	3.648	3.648	3.795	3.987	4.286	4.363	4.845
IOF - I, S/ OPERAÇÕES FINANCEIRAS	3.913	3.935	4.182	5.097	7.328	3.120	3.631	3.763	3.549	3.839	4.166	4.360	4.840	12.110	10.404	13.888	15.718	16.474	14.104	12.793	14.016
ITR - I, TERRITORIAL RURAL	157	189	164	219	157	150	91	85	84	71	73	67	72	81	63	43	57	78	91	70	90
CORFINS - CONTRIB. P/ A SEGURIDADE SOCIAL	24.542	23.442	23.438	22.302	29.551	39.374	45.976	44.070	46.005	55.475	60.546	60.192	64.066	73.116	62.855	75.446	82.372	84.173	89.892	86.842	84.384
ENTIDADES FINANCEIRAS	-	-	-	-	234	2.844	2.620	2.645	3.328	3.756	3.660	3.417	3.288	3.764	3.486	4.109	4.922	5.361	5.228	5.921	5.592
DEMAIS EMPRESAS	24.542	23.442	23.438	22.302	29.317	36.530	43.355	41.425	42.677	51.718	56.886	56.774	60.778	69.353	59.369	71.337	77.450	78.812	84.664	80.921	78.792
CONTRIBUIÇÃO PARA O PIS/PASEP	9.773	9.647	9.120	8.992	13.011	9.923	11.324	10.819	13.814	14.687	15.238	16.177	17.026	19.229	17.372	19.838	22.084	22.781	24.002	23.546	22.911
ENTIDADES FINANCEIRAS	734	503	566	684	4.450	575	579	589	724	598	619	630	679	761	679	804	839	961	900	946	911
DEMAIS EMPRESAS	9.039	9.144	8.554	8.307	8.561	9.348	10.745	10.230	13.090	14.089	14.619	15.548	16.347	18.469	16.693	19.035	21.245	21.820	23.102	22.599	22.000
CSLL - CONTRIB. SOCIAL S/ LUCRO LÍQUIDO	10.694	10.296	10.503	9.942	10.145	11.246	9.983	11.957	14.430	16.056	19.064	20.245	23.099	28.176	28.759	28.363	31.467	34.051	35.181	33.731	31.737
ENTIDADES FINANCEIRAS	2.237	2.384	2.345	2.202	2.199	2.812	1.327	1.716	2.246	2.382	2.122	2.558	3.445	4.574	6.469	5.997	6.622	8.324	8.620	6.478	6.820
DEMAIS EMPRESAS	8.457	7.911	8.158	7.740	7.946	8.433	8.656	10.242	12.184	13.674	16.942	17.687	19.654	23.602	22.290	22.366	24.846	25.727	26.561	27.253	24.917
CIDE-COMBUSTÍVEIS	-	-	-	-	-	-	-	6.734	5.666	6.167	5.533	5.234	5.163	5.048	1.184	4.240	4.891	2.581	6	4	46
CONTRIBUIÇÃO PARA O FUNDAP	504	522	557	488	469	422	341	313	242	216	222	217	230	159	183	224	225	251	56	38	-
PSS - CONTRIB. DO PLANO DE SEGURIDADE DO SERVIDOR	-	-	-	-	-	-	-	-	-	-	-	6.897	8.272	8.575	9.832	10.483	11.092	10.916	10.883	11.455	11.571
OUTRAS RECEITAS ADMINISTRADAS	1.113	397	7.465	10.231	2.312	18.676	19.544	22.314	22.285	23.519	22.465	23.488	28.239	5.488	5.369	10.156	6.470	7.739	6.058	7.007	9.920
<b>SUBTOTAL [A]</b>	<b>129.258</b>	<b>120.654</b>	<b>126.346</b>	<b>143.160</b>	<b>153.680</b>	<b>172.515</b>	<b>184.768</b>	<b>208.601</b>	<b>207.931</b>	<b>221.641</b>	<b>235.388</b>	<b>249.589</b>	<b>280.123</b>	<b>307.390</b>	<b>277.833</b>	<b>312.652</b>	<b>350.505</b>	<b>364.065</b>	<b>365.772</b>	<b>362.656</b>	<b>358.914</b>
<b>RECEITA PREVIDENCIÁRIA [B]</b>	<b>49.843</b>	<b>51.520</b>	<b>56.386</b>	<b>56.413</b>	<b>57.000</b>	<b>58.814</b>	<b>64.386</b>	<b>65.966</b>	<b>64.028</b>	<b>70.828</b>	<b>75.996</b>	<b>83.320</b>	<b>93.169</b>	<b>105.077</b>	<b>111.445</b>	<b>121.784</b>	<b>133.165</b>	<b>144.645</b>	<b>149.053</b>	<b>152.473</b>	<b>147.962</b>
PRÓPRIA	45.512	47.258	52.205	53.041	53.011	54.339	59.258	61.009	59.019	65.025	70.725	76.471	84.287	93.926	99.620	109.008	118.823	128.991	132.769	134.789	130.557
DEMAIS	4.331	4.262	4.182	3.372	3.989	4.476	5.128	4.957	5.009	5.804	5.272	6.849	8.882	11.151	11.825	12.777	14.342	15.654	16.284	17.684	17.405
<b>ADMINISTRADAS PELA RFB [C]=[A]+[B]</b>	<b>179.100</b>	<b>172.175</b>	<b>182.732</b>	<b>199.573</b>	<b>210.680</b>	<b>231.330</b>	<b>249.154</b>	<b>274.567</b>	<b>271.959</b>	<b>292.469</b>	<b>311.384</b>	<b>332.909</b>	<b>373.292</b>	<b>412.467</b>	<b>389.278</b>	<b>434.437</b>	<b>483.671</b>	<b>508.711</b>	<b>514.825</b>	<b>515.129</b>	<b>506.876</b>
<b>ADMINISTRADAS POR OUTROS ÓRGÃOS [D]</b>	<b>7.859</b>	<b>7.576</b>	<b>8.981</b>	<b>24.064</b>	<b>13.141</b>	<b>11.717</b>	<b>11.024</b>	<b>12.089</b>	<b>17.143</b>	<b>14.497</b>	<b>13.474</b>	<b>14.262</b>	<b>12.133</b>	<b>15.226</b>	<b>10.669</b>	<b>17.925</b>	<b>17.048</b>	<b>21.194</b>	<b>19.763</b>	<b>20.535</b>	<b>13.005</b>
<b>TOTAL GERAL [E]=[C]+[D]</b>	<b>186.959</b>	<b>179.751</b>	<b>191.713</b>	<b>223.637</b>	<b>223.820</b>	<b>243.046</b>	<b>260.178</b>	<b>286.656</b>	<b>289.102</b>	<b>306.967</b>	<b>324.858</b>	<b>347.171</b>	<b>385.426</b>	<b>427.693</b>	<b>399.947</b>	<b>452.361</b>	<b>500.718</b>	<b>529.905</b>	<b>534.588</b>	<b>535.664</b>	<b>519.881</b>



**TABELA VI**  
**ARRECAÇÃO DAS RECEITAS ADMINISTRADAS PELA RFB**  
**PERÍODO: 1996 A 2014**

UNIDADE: R\$ MILHÕES

PERÍODO	ARRECAÇÃO		VAR. % REAL S/ ANO ANTERIOR		PART. % NO PIB
	NOMINAL	(A PREÇOS DE MAIO/2015 - IPCA)	NOMINAL	(A PREÇOS DE MAIO/2015 - IPCA)	
1996	132.834	429.484	16,54	0,62	15,48
1997	152.440	461.205	14,76	7,39	15,95
1998	165.440	485.453	8,53	5,26	16,45
1999	191.918	536.147	16,00	10,44	17,57
2000	220.815	576.642	15,06	7,55	18,36
2001	251.532	614.890	13,91	6,63	19,11
2002	302.390	681.157	20,22	10,78	20,28
2003	337.653	663.687	11,66	(2,56)	19,63
2004	396.710	731.122	17,49	10,16	20,25
2005	457.297	788.742	15,27	7,88	21,06
2006	514.986	852.897	12,62	8,13	21,37
2007	600.324	958.876	16,57	12,43	22,09
2008	676.272	1.022.599	12,65	6,65	21,76
2009	690.127	994.599	2,05	(2,74)	20,74
2010	799.760	1.097.081	15,89	10,30	20,58
2011	938.914	1.208.529	17,40	10,16	21,46
2012	992.089	1.211.754	5,66	0,27	21,05
2013	1.100.661	1.265.209	10,94	4,41	21,34
2014	1.146.775	1.240.503	4,19	(1,95)	20,77

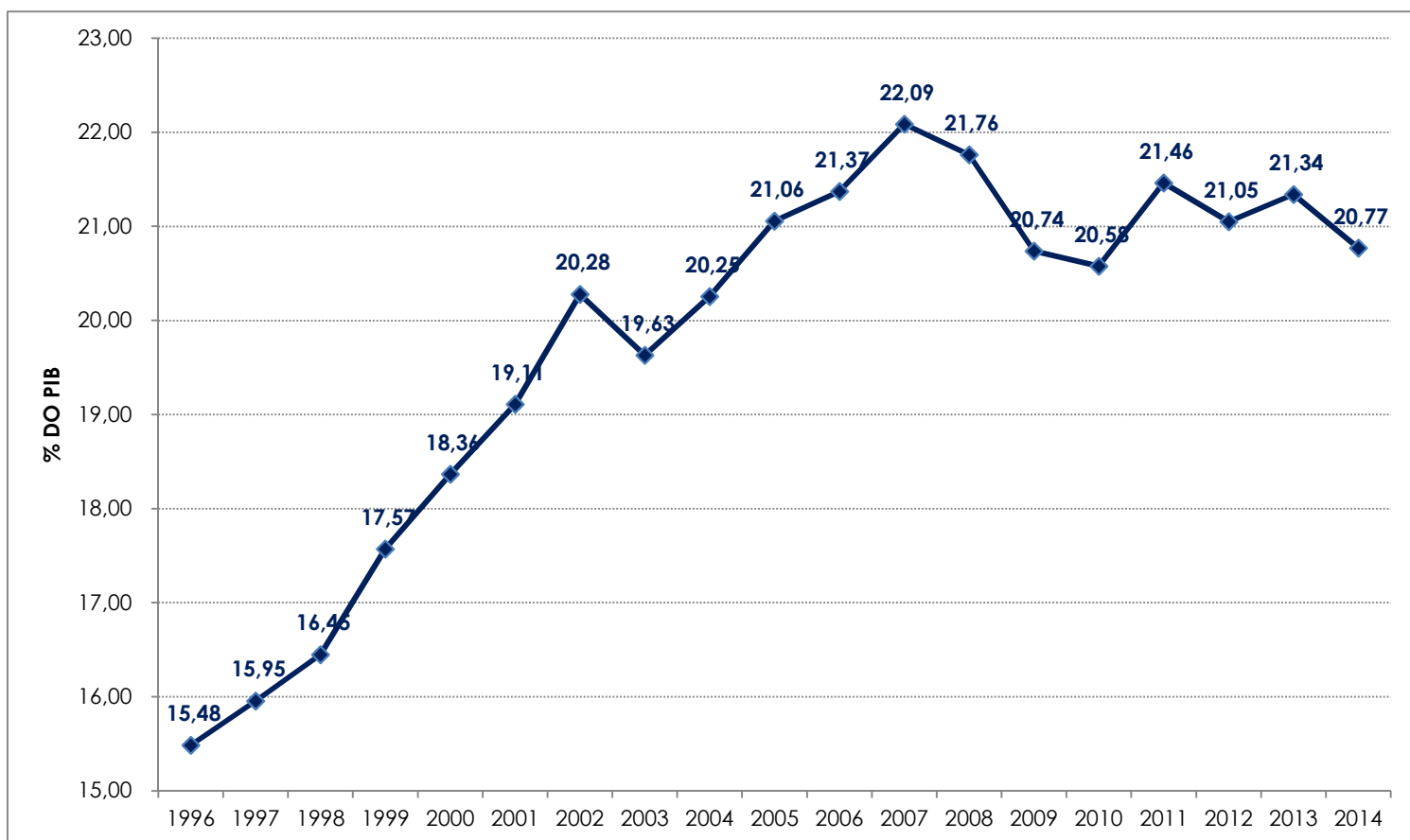

**GRÁFICO I**  
**ARRECAÇÃO DOS IMPOSTOS E CONTRIBUIÇÕES ADMINISTRADOS PELA RFB**  
**PERÍODO: JANEIRO DE 2011 A MAIO DE 2015**  
**(A PREÇOS DE MAIO/2015 - IPCA)**

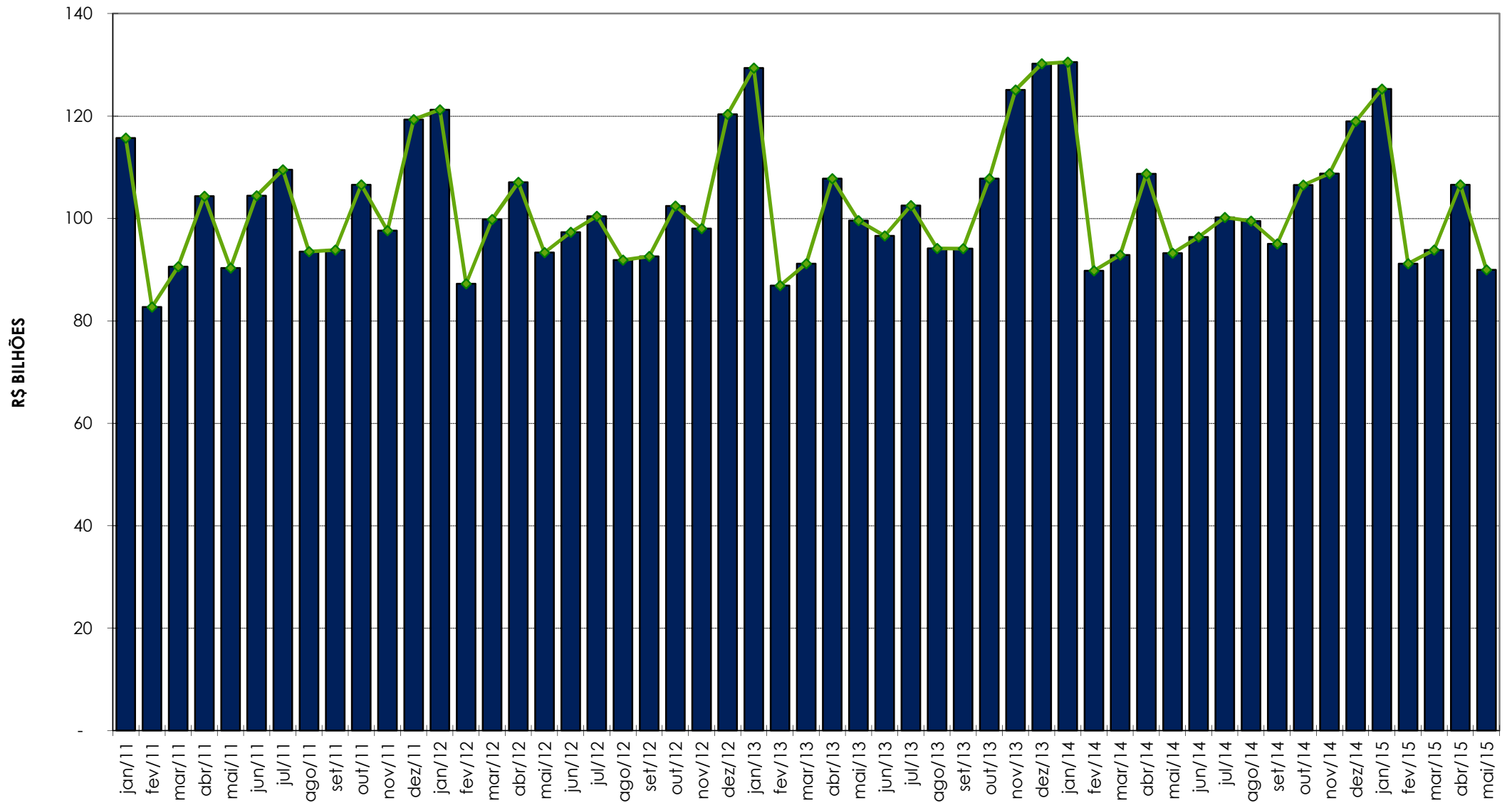

**GRÁFICO II**  
**ARRECAÇÃO DO I. RENDA, IPI (exceto Vinculado) E CONTRIBUIÇÕES ADMINISTRADOS PELA RFB**  
**PERÍODO: JANEIRO DE 2011 A MAIO DE 2015**  
**(A PREÇOS DE MAIO/2015 - IPCA)**

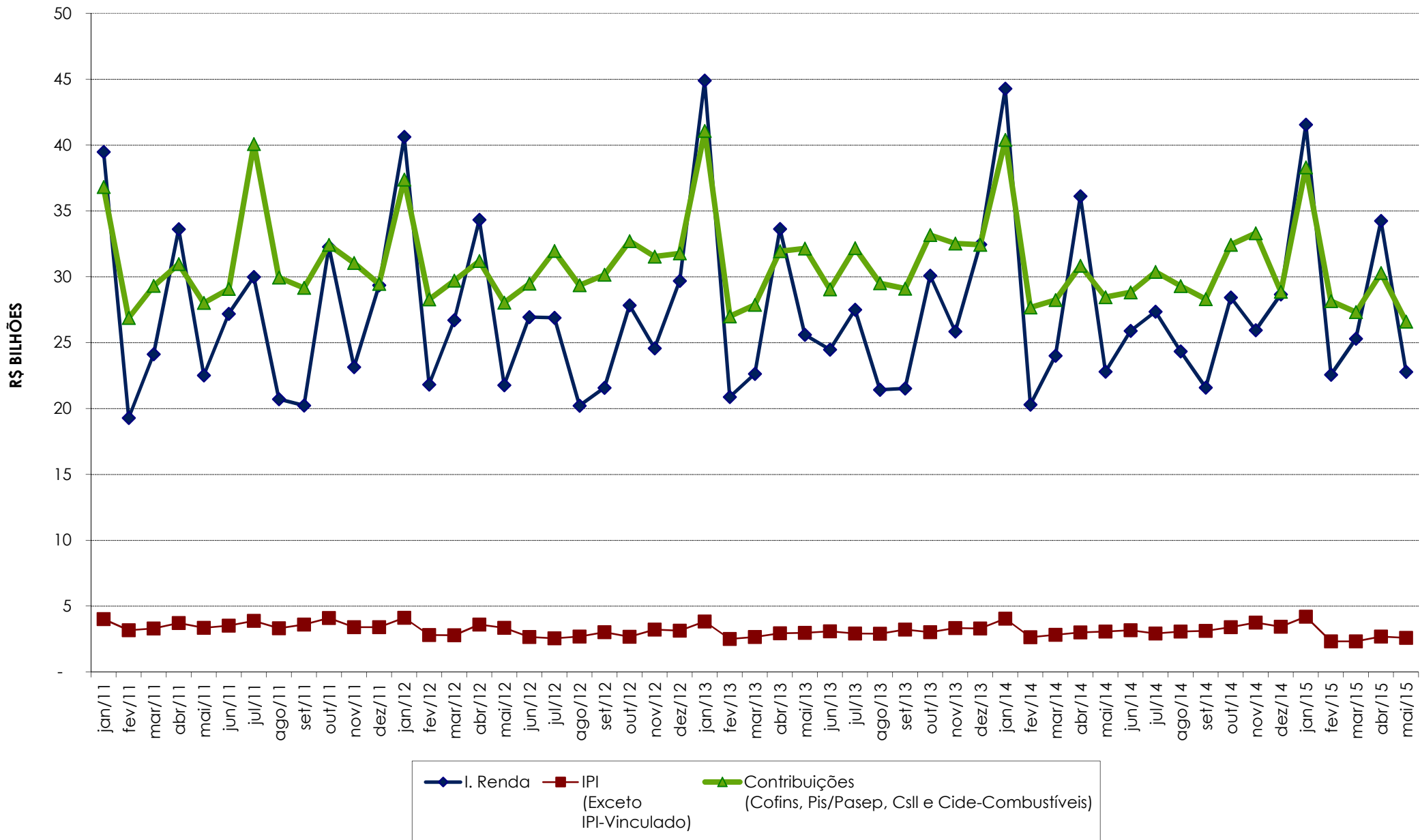

**GRÁFICO III**  
**VARIAÇÃO % REAL DA ARRECADAÇÃO DAS RECEITAS ADMINISTRADAS PELA RFB X VARIAÇÃO % REAL DO PIB**  
**PERÍODO: 1996 A 2014**

