

**Secretaria da Receita Federal do Brasil  
Centro de Estudos Tributários e Aduaneiros**

# **Análise da Arrecadação das Receitas Federais**

*Outubro/2014*



**Receita Federal**

Ministério da  
**Fazenda**

**MINISTRO DA FAZENDA**

Guido Mantega

**SECRETÁRIO DA RECEITA FEDERAL DO BRASIL**

Carlos Alberto Freitas Barreto

**CENTRO DE ESTUDOS TRIBUTÁRIOS E ADUANEIROS**

Claudemir Rodrigues Malaquias

**COORDENADOR DE PREVISÃO E ANÁLISE**

Raimundo Eloi de Carvalho

**Análise da Arrecadação das Receitas Federais – Outubro de 2014****Equipe Técnica**

Marcelo de Mello Gomide Loures

Fábio Ávila de Castro

Itamar Alves Barbosa Júnior

Cristina Marcia Dias Hoffmann

Marco Antonio Monteiro Machado

Rosemary Rolando Deolindo

Paula Cravo Borges

Edijalmo Antonio da Cruz

Luciana dos Anjos Reis

Ana Paula Lucena dos Santos Silveira

Rogério Augusto de Oliveira Lima

É autorizada a reprodução total ou parcial do conteúdo desta publicação desde que citada a fonte.

Esplanada dos Ministérios, BL. P

Edifício Sede do Ministério da Fazenda, 6º andar, sala 602

Brasília – DF CEP - 70.048-900

Brasil

Tel.: (061) 3412.2633 / 3412-2634

<http://www.receita.fazenda.gov.br/Arrecadacao/ResultadoArrec/2014/default.htm>

## **SUMÁRIO**

I. Considerações Gerais.....	1
II. Desempenho acumulado no ano em relação ao mesmo período do ano anterior .....	3
III. Desempenho do mês em relação ao mesmo mês do ano anterior .....	13
IV. Desempenho do mês em relação ao mês anterior .....	19
V. Informações Adicionais.....	20

## **ANEXOS**

. Tabela I (Arrecadação – Setembro e Outubro/14 e Outubro/13 – A preços correntes).....	30
. Tabela I-A (Arrecadação – Setembro e Outubro/14 e Outubro/13 – IPCA) .....	31
. Tabela II (Arrecadação – Janeiro a Outubro – 2014/2013 – A preços correntes) .....	32
. Tabela II-A (Arrecadação – Janeiro a Outubro – 2014/2013 – IPCA) .....	33
. Tabela III (Arrecadação – Janeiro/09 a Outubro/14 – A preços correntes) .....	34
. Tabela III-A (Arrecadação – Janeiro/09 a Outubro/14 – IPCA) .....	35
. Gráfico I-A (Arrecadação – Janeiro/10 a Outubro/14 – IPCA).....	36
. Gráfico II-A (Arrecadação I. Renda, IPI e Contribuições – Janeiro/10 a Outubro/14 – IPCA) .....	37

---

## ANÁLISE DA ARRECADAÇÃO DAS RECEITAS FEDERAIS OUTUBRO DE 2014

### I. CONSIDERAÇÕES GERAIS

A arrecadação das receitas federais (administradas pela Secretaria da Receita Federal do Brasil – RFB e de outras receitas recolhidas por Darf ou GPS, porém administradas por outros órgãos), atingiu o valor de **R\$ 106.215 milhões** no mês de outubro de 2014 e de **R\$ 968.725 milhões** no período de janeiro a outubro de 2014.

O quadro a seguir apresenta os valores mensais e acumulados da arrecadação do período de janeiro a outubro de 2014 e 2013 e as variações nominais e reais.

**ARRECADAÇÃO DAS RECEITAS FEDERAIS**  
**PERÍODO: JANEIRO A OUTUBRO - 2014/2013**

UNIDADE: R\$ MILHÕES

RECEITAS	OUTUBRO				JANEIRO A OUTUBRO			
	ARRECADAÇÃO (PREÇOS CORRENTES)		VARIÇÃO [A]/[B]%		ARRECADAÇÃO (PREÇOS CORRENTES)		VARIÇÃO [C]/[D]%	
	2014 [A]	2013 [B]	NOMINAL	REAL (IPCA)	2014 [C]	2013 [D]	NOMINAL	REAL (IPCA)
ADMINISTRADAS PELA RFB	99.851	94.744	5,39	(1,12)	931.414	873.432	6,64	0,34
ADMINISTRADAS POR OUTROS ÓRGÃOS	6.364	6.254	1,76	(4,53)	37.311	34.013	9,70	3,25
<b>TOTAL</b>	<b>106.215</b>	<b>100.999</b>	<b>5,16</b>	<b>(1,33)</b>	<b>968.725</b>	<b>907.445</b>	<b>6,75</b>	<b>0,45</b>

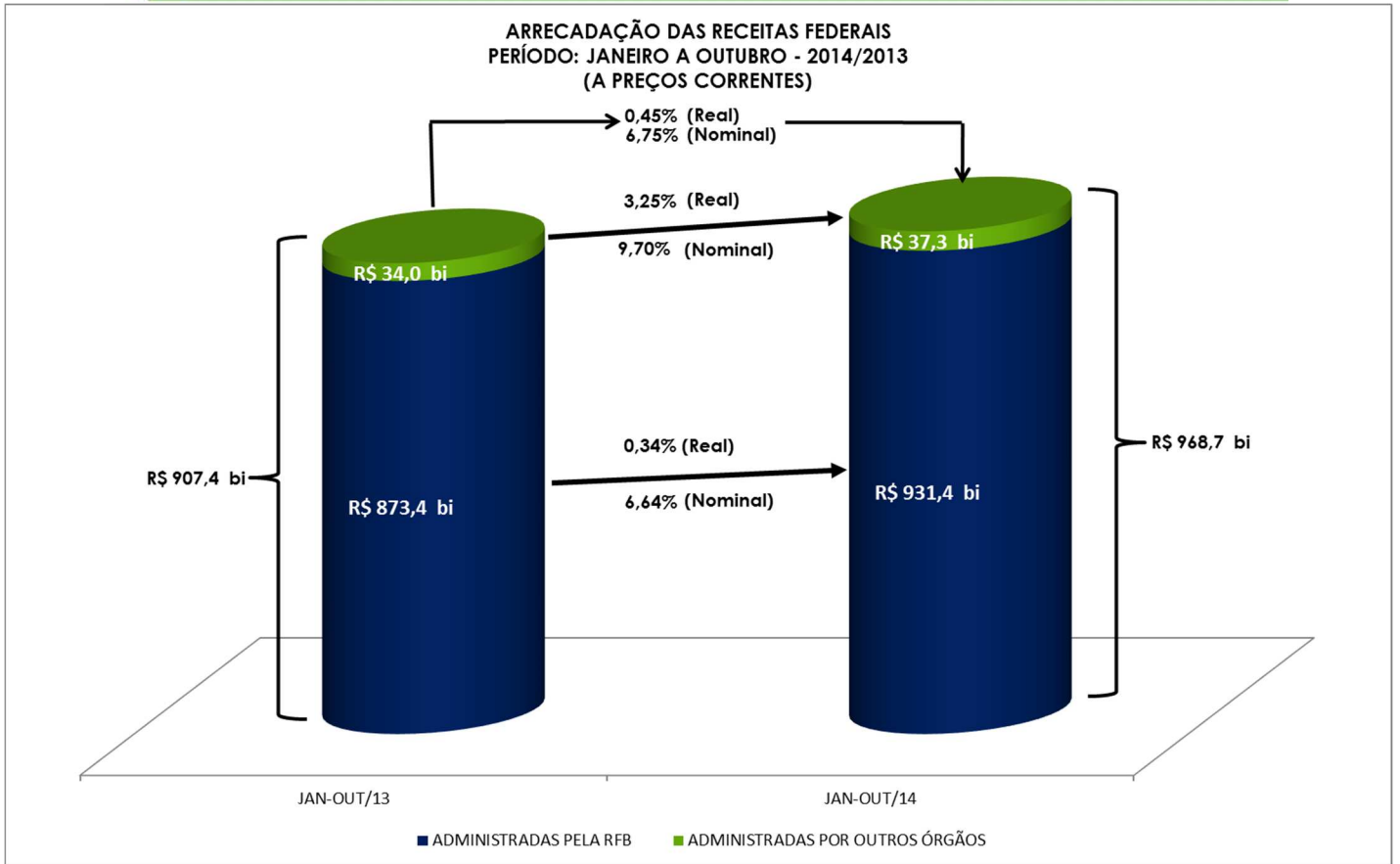

A análise detalhada do comportamento da arrecadação está contida nos itens II e III a seguir.

## II. RECEITAS ADMINISTRADAS PELA RFB - DESEMPENHO DA ARRECAÇÃO ACUMULADA DE JANEIRO A OUTUBRO DE 2014 EM RELAÇÃO AO MESMO PERÍODO DE 2013 (Tabelas II, II-A e II-B).

O desempenho da arrecadação das receitas administradas pela RFB no período de janeiro a outubro de 2014, em relação a igual período de 2013, ocorreu, conforme demonstrado no quadro a seguir, encerrando o período com uma variação real acumulada, com atualização pelo IPCA, de **+0,34%**.

DESEMPENHO DA ARRECAÇÃO DAS RECEITAS ADMINISTRADAS PELA RFB  
PERÍODO: JANEIRO A OUTUBRO - 2014/2013

UNIDADE: R\$ MILHÕES

MÊS	ARRECAÇÃO (PREÇOS CORRENTES)		VARIÇÃO (%)		
	JAN-OUT/14 [A]	JAN-OUT/13 [B]	NOMINAL [A]/[B]	REAL (IPCA) [A]/[B]	
				MÊS	ACUM.
JAN	117.137	109.934	6,55	0,91	0,91
FEV	81.070	74.271	9,15	3,29	1,87
MAR	84.658	77.792	8,83	2,52	2,06
ABR	99.777	93.078	7,20	0,86	1,75
MAI	85.927	86.290	(0,42)	(6,39)	0,17
JUN	89.215	83.922	6,31	(0,20)	0,11
JUL	92.759	89.116	4,09	(2,27)	(0,23)
AGO	92.322	82.017	12,56	5,68	0,46
SET	88.700	82.266	7,82	1,01	0,52
OUT	99.851	94.744	5,39	(1,12)	0,34
<b>TOTAL</b>	<b>931.414</b>	<b>873.432</b>	<b>6,64</b>	<b>-</b>	<b>0,34</b>

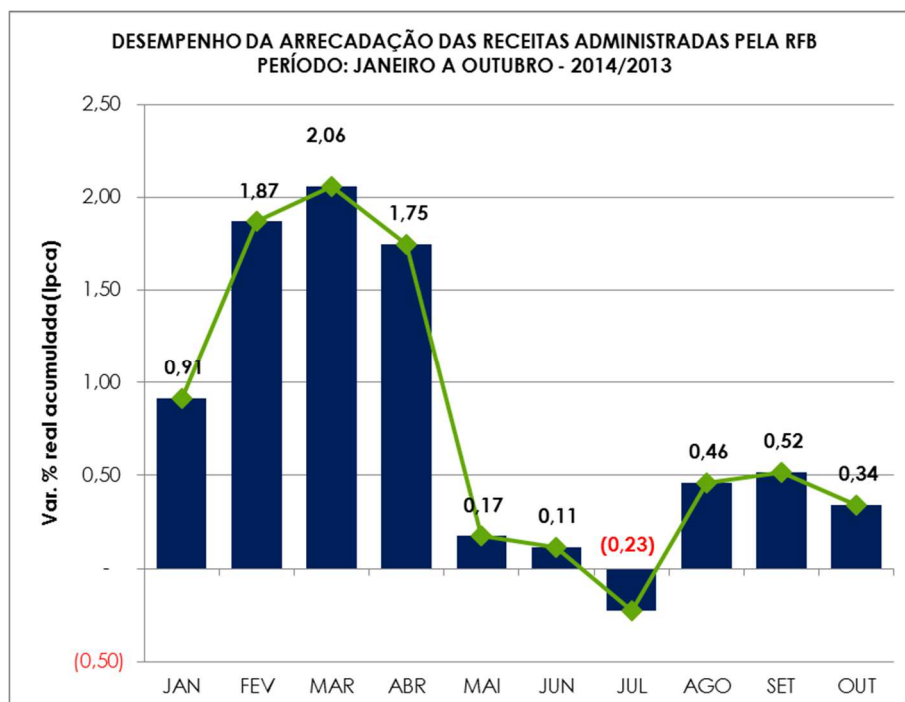

## II.1 Análise global

Esse resultado decorreu, principalmente, em razão da conjugação dos seguintes fatores:

- adesão aos parcelamentos de débitos, instituídos pela Lei 12.996/14. O valor total pago de agosto a outubro/14, foi de R\$ 10.433 milhões distribuído conforme tabela a seguir:

**ARRECAÇÃO DA LEI Nº 12.996/14**  
**PERÍODO: AGOSTO A OUTUBRO DE 2014**  
**(A PREÇOS CORRENTES)**

UNIDADE: R\$ MILHÕES

DISCRIMINAÇÃO	VALOR	%
PAGAMENTO À VISTA	4.888	46,86
PARCELAS (ENTRADA: 5%, 10%, 15% e 20%)	5.545	53,14
. PREVIDENCIÁRIA	1.464	14,03
. DEMAIS	4.080	39,11
<b>TOTAL</b>	<b>10.433</b>	<b>100,00</b>

- redução na arrecadação do IRPJ/CSLL ;
- arrecadação extraordinária, em maio de 2013, no valor de cerca de R\$ 4, 0 bilhões referente à Cofins/Pis (R\$ 1, 0 bilhão) e ao IRPJ/CSLL (R\$ 3,0 bilhões), em decorrência de depósito judicial e venda de participação societária, respectivamente;
- desonerações tributárias, em especial, folha de pagamento, cesta básica e ICMS na base de cálculo do Pis/Cofins – Importação;
- desempenho dos principais indicadores macroeconômicos que influenciam a arrecadação de tributos, conforme quadro a seguir.

**INDICADORES MACROECONÔMICOS**  
**VARIAÇÃO % EM RELAÇÃO AO ANO ANTERIOR**

INDICADOR	FATO GERADOR DA ARRECAÇÃO	
	SETEMBRO/14 SETEMBRO/13	DEZ/13-SET/14 DEZ/12-SET/13
. PRODUÇÃO INDUSTRIAL (PIM/IBGE)	-2,10%	-2,90%
. VENDAS DE BENS E SERVIÇOS (PMC/IBGE)	-0,90%	-1,20%
. MASSA SALARIAL	6,46%	9,43%
. VALOR EM DÓLAR DAS IMPORTAÇÕES	-10,36%	-2,26%

Os quadros e o gráfico, a seguir, destacam os principais tributos e setores que, individualmente, mais contribuíram para o resultado global.

**ARRECAÇÃO DAS RECEITAS ADMINISTRADAS PELA RFB**  
**PERÍODO: JANEIRO A OUTUBRO - 2014/2013**  
**(A PREÇOS DE OUTUBRO/2014 - IPCA)**

UNIDADE: R\$ MILHÕES

RECEITAS	JAN-OUT/14 [A]	JAN-OUT/13 [B]	DIFERENÇAS		PART. % NA VARIÇÃO TOTAL
			[A]-[B]	[A]/[B]%	
RECEITA PREVIDENCIÁRIA	287.698	282.954	4.744	1,68	146,54
IRRF-RENDIMENTOS DO TRABALHO	71.517	68.748	2.769	4,03	85,52
IRRF-RENDIMENTOS DE CAPITAL	29.630	26.986	2.644	9,80	81,66
IPI (Exceto Vinculado)	29.387	28.151	1.236	4,39	38,16
IRRF-RENDIMENTOS DE RESIDENTES NO EXTERIOR	14.999	14.529	470	3,24	14,53
IRPF	24.933	24.570	363	1,48	11,21
IRRF-OUTROS RENDIMENTOS	8.519	8.332	186	2,24	5,76
IOF	24.660	25.944	(1.284)	(4,95)	(39,64)
I. IMPORTAÇÃO / IPI-VINCULADO	44.053	46.662	(2.609)	(5,59)	(80,58)
IRPJ /CSLL	166.314	171.753	(5.439)	(3,17)	(168,00)
COFINS / PIS-PASEP	206.999	213.598	(6.599)	(3,09)	(203,83)
DEMAIS RECEITAS ADMINISTRADAS	40.487	33.730	6.757	20,03	208,69
<b>RECEITA ADMINISTRADA PELA RFB</b>	<b>949.194</b>	<b>945.956</b>	<b>3.238</b>	<b>0,34</b>	<b>100,00</b>

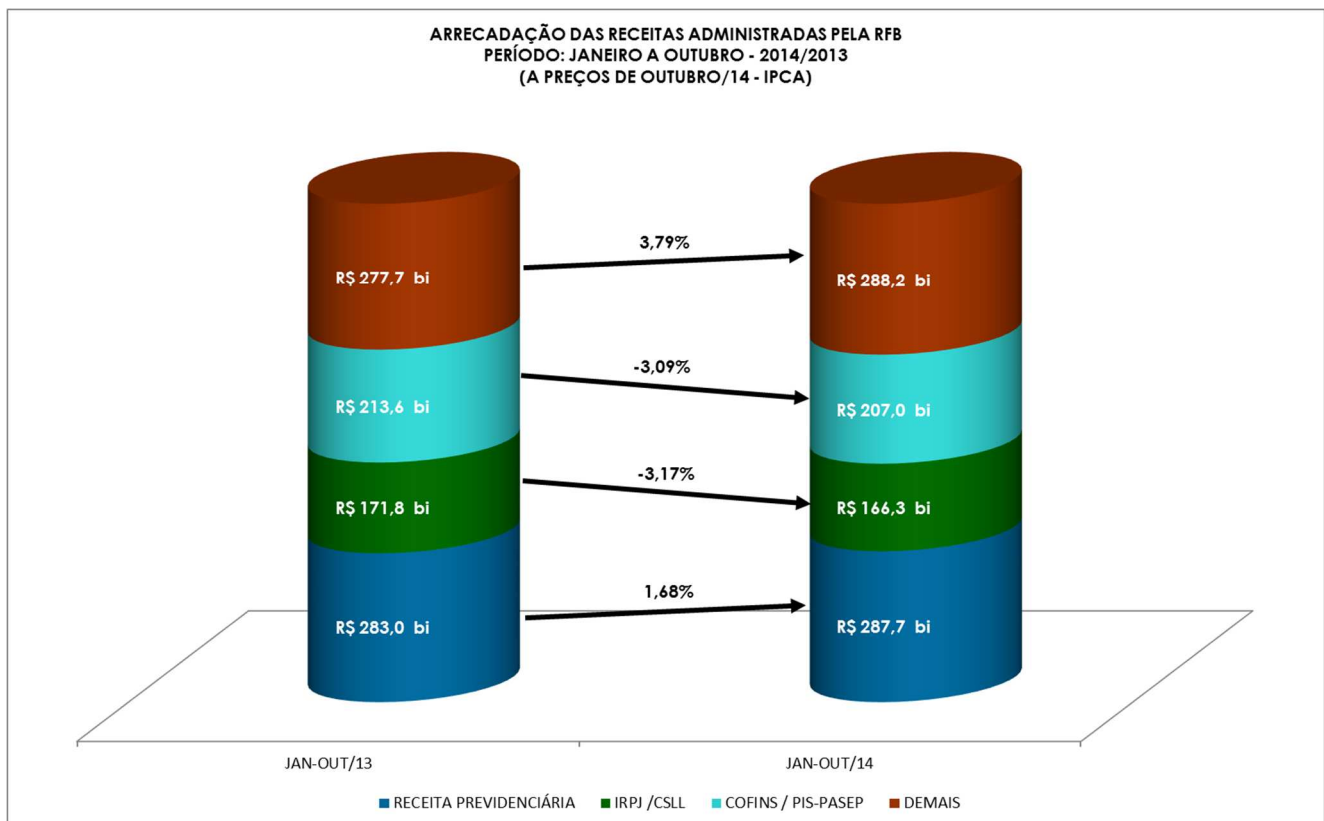



**ARRECADAÇÃO DA RECEITA ADMINISTRADA PELA RFB POR DIVISÃO ECONÔMICA (EXCETO RECEITAS PREVIDENCIÁRIAS)**  
**PERÍODO: JANEIRO A OUTUBRO - 2014/2013**  
**(A PREÇOS DE OUTUBRO/2014 - IPCA)**

UNIDADE: R\$ MILHÕES

DIVISÃO ECONÔMICA (CNAE)	ARRECADAÇÃO		DIFERENÇAS		PART. % NA VARIÇÃO TOTAL
	JAN-OUT/14 [A]	JAN-OUT/13 [B]	[A]-[B]	[A]/[B]%	
. ENTIDADES FINANCEIRAS	98.763	103.736	(4.973)	(4,79)	330,03
. FABRICAÇÃO DE VEÍCULOS AUTOMOTORES	27.395	32.149	(4.755)	(14,79)	315,55
. EXTRAÇÃO DE MINERAIS METÁLICOS	5.789	9.358	(3.569)	(38,13)	236,85
. TELECOMUNICAÇÕES	10.790	12.595	(1.805)	(14,33)	119,81
. FABRICAÇÃO DE PRODUTOS QUÍMICOS	13.923	15.248	(1.324)	(8,69)	87,89
. FABRICAÇÃO DE MÁQUINAS E EQUIPAMENTOS	10.278	11.546	(1.268)	(10,98)	84,16
. METALURGIA	8.707	9.344	(637)	(6,82)	42,29
. FABRIC. DE MÁQUINAS, APAR. E MATERIAIS ELÉTRICOS	6.312	6.913	(600)	(8,69)	39,85
. COMÉRCIO E REPAR. DE VEÍC. AUTOMOT. E MOTOCICL.	11.851	12.445	(594)	(4,77)	39,39
. COMBUSTÍVEIS	24.130	24.615	(485)	(1,97)	32,19
<b>SUBTOTAL [A]</b>	<b>217.940</b>	<b>237.950</b>	<b>(20.010)</b>	<b>(8,41)</b>	<b>1.328,01</b>
<b>DEMAIS [B]</b>	<b>443.556</b>	<b>425.052</b>	<b>18.503</b>	<b>4,35</b>	<b>(1.228,01)</b>
<b>TOTAL [C]=[A]+[B]</b>	<b>661.495</b>	<b>663.002</b>	<b>(1.507)</b>	<b>(0,23)</b>	<b>100,00</b>

## II.2 Análise por tributo

A seguir, estão discriminados os fatores que concorreram para o desempenho dos diversos tributos. As informações que aparecem logo após a denominação do tributo, entre parêntesis, representam o valor da arrecadação, no período de janeiro a outubro de 2014, e a variação pelo IPCA, em relação ao mesmo período do ano anterior.

- **I. Importação (R\$ 31.226 milhões/-5,77%) e IPI-Vinculado (R\$ 12.827 milhões/-5,16%):** resultado decorrente, principalmente, da conjugação dos seguintes fatores: elevação de 8,32% na taxa média de câmbio; redução de 2,26% no valor em dólar das importações, de 4,52% na alíquota média efetiva do I. Importação e de 0,80% na alíquota média efetiva do IPI-Vinculado;
- **IPI-Fumo (R\$ 4.721 milhões/+3,14%):** esse resultado decorreu, principalmente, da conjugação dos seguintes fatores: a) aumento do volume de saída de cigarros dos estabelecimentos produtores em relação ao mesmo período do ano anterior; b) reajuste na tabela de incidência do imposto a partir de janeiro/2014;

- **IPI-Automóveis (R\$ 3.778 milhões/+16,46%):** resultado decorrente da recomposição gradual da alíquota do IPI, incidente na aquisição de automóveis e da redução de 9,31% no volume de vendas ao mercado interno (dezembro a setembro-2014/dezembro a setembro-2013 - Carta da Anfavea);
- **IPI-Outros (R\$ 17.955 milhões/+4,65%):** resultado influenciado, basicamente, pela conjugação dos seguintes fatores: a) recomposição da alíquota do IPI incidente sobre o setor de móveis e linha branca; b) decréscimo de 2,90% na produção industrial de dezembro de 2013 a setembro de 2014 em relação a dezembro de 2012 a setembro de 2013 (Pesquisa Industrial Mensal - Produção Física/ IBGE). A seguir, quadro demonstrativo da arrecadação desse tributo, destacando os principais setores;

**ARRECAÇÃO DO IPI-OUTROS POR DIVISÃO ECONÔMICA**  
**PERÍODO: JANEIRO A OUTUBRO - 2014/2013**  
**(A PREÇOS DE OUTUBRO/2014 - IPCA)**

UNIDADE: R\$ MILHÕES

DIVISÃO ECONÔMICA (CNAE)	ARRECAÇÃO		DIFERENÇAS		PART. % NA VARIÇÃO TOTAL
	JAN-OUT/14 [A]	JAN-OUT/13 [B]	[A]-[B]	[A]/[B]%	
. FABRIC. DE MÁQUINAS, APAR. E MATERIAIS ELÉTRICOS	1.121	887	234	26,38	29,33
. FABRICAÇÃO DE MÓVEIS	209	68	140	205,16	17,59
. SERV. DE ESCRIT., APOIO ADMINIST. E OUTROS SERV.	357	244	113	46,33	14,15
<b>SUBTOTAL [A]</b>	<b>1.686</b>	<b>1.199</b>	<b>487</b>	<b>40,63</b>	<b>61,07</b>
<b>DEMAIS [B]</b>	<b>16.268</b>	<b>15.958</b>	<b>311</b>	<b>1,95</b>	<b>38,93</b>
<b>TOTAL [C]=[A]+[B]</b>	<b>17.955</b>	<b>17.157</b>	<b>798</b>	<b>4,65</b>	<b>100,00</b>

- **IRPF (R\$ 24.933 milhões/+1,48%):** resultado decorrente do crescimento na arrecadação de Lançamentos de Ofício/ Receita de Dívida Ativa (+28,16%), em razão, principalmente, do Parcelamento da Lei 12.996/2014, conjugado com o acréscimo de 10,70% na arrecadação do item ganhos líquidos em operações em bolsa.

**ARRECADAÇÃO DO IRPF**  
**PERÍODO: JANEIRO A OUTUBRO - 2014/2013**  
**(A PREÇOS DE OUTUBRO/2014 - IPCA)**

UNIDADE: R\$ MILHÕES

DISCRIMINAÇÃO	ARRECADAÇÃO		DIFERENÇAS	
	JAN-OUT/14 [A]	JAN-OUT/13 [B]	[A]-[B]	[A]/[B]%
QUOTAS-DECLARAÇÃO	12.616	12.616	0	0,00
GANHOS DE CAPITAL NA ALIENAÇÃO DE BENS	5.053	4.872	181	3,71
GANHOS LÍQUIDOS EM OPERAÇÕES EM BOLSA	854	772	83	10,70
LANÇ. OFÍCIO / RECEITA DÍVIDA ATIVA	968	755	213	28,16
OUTROS	5.442	5.555	(113)	(2,04)
<b>TOTAL</b>	<b>24.933</b>	<b>24.570</b>	<b>363</b>	<b>1,48</b>

- **IRPJ (R\$ 108.319 milhões/-3,83%) e CSLL (R\$ 57.994 milhões/+1,90%):** resultado decorrente, principalmente, da conjugação dos seguintes fatores: a) arrecadação extraordinária de aproximadamente R\$ 3 bilhões, em maio de 2013, por parte de empresas do setor financeiro; b) diferença, a maior, de cerca de R\$ 5,0 bilhões de pagamentos efetuados por meio de compensações tributárias, afetando, especialmente, o item relativo a “Estimativa Mensal”; c) Lançamento de Ofício/Depósitos Judiciais/Acréscimos Legais, em razão, especialmente, do Parcelamento da Lei 12.996/2014. Os quadros, a seguir, apresentam o desempenho da arrecadação dos principais itens do IRPJ e da CSLL, bem assim, dos setores que mais contribuíram para o resultado;

**ARRECADAÇÃO DO IRPJ/CSLL**  
**PERÍODO: JANEIRO A OUTUBRO - 2014/2013**  
**(A PREÇOS DE OUTUBRO/2014 - IPCA)**

UNIDADE: R\$ MILHÕES

DISCRIMINAÇÃO	ARRECADAÇÃO		DIFERENÇAS	
	JAN-OUT/14 [A]	JAN-OUT/13 [B]	[A]-[B]	[A]/[B]%
ESTIMATIVA MENSAL	71.721	83.622	(11.900)	(14,23)
FINANCEIRA	22.020	29.867	(7.848)	(26,27)
DEMAIS	49.701	53.754	(4.053)	(7,54)
DECLARAÇÃO DE AJUSTE	8.568	6.403	2.165	33,82
FINANCEIRA	4.524	2.510	2.014	80,22
DEMAIS	4.044	3.892	151	3,89
LUCRO PRESUMIDO	44.807	42.880	1.927	4,49
LANÇ. OFÍCIO/DEP. JUD./ADM. E ACRÉSC. LEGAIS	8.662	6.488	2.173	33,50
OUTROS	32.556	32.360	195	0,60
<b>TOTAL</b>	<b>166.314</b>	<b>171.753</b>	<b>(5.439)</b>	<b>(3,17)</b>

**ARRECADAÇÃO DO IRPJ/CSLL POR DIVISÃO ECONÔMICA**  
**PERÍODO: JANEIRO A OUTUBRO - 2014/2013**  
**(A PREÇOS DE OUTUBRO/2014 - IPCA)**

UNIDADE: R\$ MILHÕES

DIVISÃO ECONÔMICA (CNAE)	ARRECADAÇÃO		DIFERENÇAS		PART. % NA VARIÇÃO TOTAL
	JAN-OUT/14 [A]	JAN-OUT/13 [B]	[A]-[B]	[A]/[B]%	
. ENTIDADES FINANCEIRAS	24.077	30.928	(6.851)	(22,15)	125,95
. EXTRAÇÃO DE MINERAIS METÁLICOS	1.718	5.891	(4.172)	(70,83)	76,71
. FABRICAÇÃO DE VEÍCULOS AUTOMOTORES	1.483	2.602	(1.119)	(42,99)	20,57
. FABRICAÇÃO DE PRODUTOS QUÍMICOS	2.369	2.977	(608)	(20,42)	11,18
. CAPTAÇÃO, TRATAMENTO E DISTRIBUIÇÃO DE ÁGUA	1.453	1.739	(285)	(16,42)	5,25
. COMÉRCIO E REPAR. DE VEÍC. AUTOMOT. E MOTOCICL.	2.319	2.485	(166)	(6,69)	3,06
. CONSTRUÇÃO DE EDIFÍCIOS	4.809	4.968	(160)	(3,21)	2,94
. FABRICAÇÃO DE BEBIDAS	1.104	1.263	(159)	(12,57)	2,92
. FABRIC. DE MÁQUINAS, APAR. E MATERIAIS ELÉTRICOS	569	727	(157)	(21,67)	2,89
. FABRIC. OUTROS EQUIP. TRANSP., EXC. VEÍC. AUTOM.	294	387	(93)	(23,95)	1,70
<b>SUBTOTAL [A]</b>	<b>40.197</b>	<b>53.967</b>	<b>(13.770)</b>	<b>(25,52)</b>	<b>253,16</b>
<b>DEMAIS [B]</b>	<b>126.117</b>	<b>117.786</b>	<b>8.331</b>	<b>7,07</b>	<b>(153,16)</b>
<b>TOTAL [C]=[A]+[B]</b>	<b>166.314</b>	<b>171.753</b>	<b>(5.439)</b>	<b>(3,17)</b>	<b>100,00</b>

- **IRRF-Rendimentos do Trabalho (R\$ 71.517 milhões/+4,03%):** resultado decorrente da variação nominal de 9,43% (IPCA +3,02%) da massa salarial habitual, nos meses de dezembro/13 a setembro/14, em relação a igual período do ano anterior.
- **IRRF-Rendimentos de Capital (R\$ 29.630 milhões/+9,80%):** o resultado reflete, principalmente, os seguintes acréscimos nominais: 41,78% na arrecadação do imposto de renda incidente sobre fundos de renda fixa e 18,31% na arrecadação do item "Outros", decorrente da reclassificação de alguns códigos de receita relativos à tributação dos rendimentos de fundos de previdência privada do IRRF-Rendimentos do Trabalho para o IRRF-Rendimentos do Capital;
- **IRRF-Rendimentos de Residentes no Exterior (R\$ 14.999 milhões/+3,24%):** maiores acréscimos nominais observados nos itens royalties e assistência técnica (+20,58%) e juros sobre capital próprio (+23,12%);
- **IOF (R\$ 24.660 milhões/-4,95%):** resultado explicado pelo efeito da conjugação dos seguintes itens: a) acréscimo de 61,34% na arrecadação do IOF relativa à aquisição de

títulos ou valores mobiliários; b) desoneração nas operações relativas à entrada de moedas, conforme Decreto 8.023/13; c) aumento de 0,38% para 6,38% na alíquota do IOF – câmbio para saques no exterior com cartão de crédito ou de débito, para aquisição de moeda estrangeira em cheques de viagens e para carregamento de cartão internacional pré-pago, destinados a atender gastos pessoais em viagens internacionais;

**ARRECAÇÃO DO IOF**

**PERÍODO: JANEIRO A OUTUBRO - 2014/2013**

**(A PREÇOS DE OUTUBRO/2014 - IPCA)**

UNIDADE: R\$ MILHÕES

DISCRIMINAÇÃO	ARRECAÇÃO		DIFERENÇAS	
	JAN-OUT/14 [A]	JAN-OUT/13 [B]	[A]-[B]	[A]/[B]%
OPERAÇÕES DE CRÉDITO - PESSOA JURÍDICA	8.449	9.009	(560)	(6,22)
OPERAÇÕES DE CRÉDITO - PESSOA FÍSICA	7.897	8.119	(222)	(2,73)
OPERAÇÕES DE CÂMBIO - SAÍDA DE MOEDA	2.617	2.388	229	9,60
OPER. DE CÂMBIO - ENTRADA DE MOEDA	661	1.679	(1.018)	(60,65)
<b>SUBTOTAL [A]</b>	<b>19.624</b>	<b>21.195</b>	<b>(1.571)</b>	<b>(7,41)</b>
TÍTULOS OU VALORES MOBILIÁRIOS	934	579	355	61,34
DEMAIS	4.102	4.170	(68)	(1,62)
<b>SUBTOTAL [B]</b>	<b>5.036</b>	<b>4.749</b>	<b>288</b>	<b>6,06</b>
<b>TOTAL</b>	<b>24.660</b>	<b>25.944</b>	<b>(1.284)</b>	<b>(4,95)</b>

- **COFINS (R\$ 163.480 milhões/-3,18%) e PIS/PASEP (R\$ 43.519 milhões/-2,73):** resultado explicado, principalmente, pelos seguintes fatores: a) decréscimo real de 1,2% do volume de vendas de dezembro de 2013 a setembro de 2014 em relação a dezembro de 2012 a setembro de 2013 (PMC-IBGE); b) compensações tributárias; c) alteração da base de cálculo do PIS/Cofins – Importação, em conformidade com a Lei 12.865/12; d) recolhimento extraordinário, referente a depósito judicial em maio de 2013, no valor de aproximadamente R\$ 1,0 bilhão. O quadro a seguir apresenta a arrecadação dos principais itens e dos principais setores econômicos;

**ARRECAÇÃO DA COFINS/PIS-PASEP**  
**PERÍODO: JANEIRO A OUTUBRO - 2014/2013**  
**(A PREÇOS DE OUTUBRO/2014 - IPCA)**

UNIDADE: R\$ MILHÕES

DISCRIMINAÇÃO	ARRECAÇÃO		DIFERENÇAS	
	JAN-OUT/14 [A]	JAN-OUT/13 [B]	[A]-[B]	[A]/[B]%
IMPORTAÇÃO	33.866	43.538	(9.673)	(22,22)
DEP. JUD./ADM. / ACRÉSC. LEGAIS	6.734	9.009	(2.275)	(25,25)
OUTROS	166.400	161.051	5.348	3,32
<b>TOTAL</b>	<b>206.999</b>	<b>213.598</b>	<b>(6.599)</b>	<b>(3,09)</b>

**ARRECAÇÃO DA COFINS/PIS-PASEP POR DIVISÃO ECONÔMICA**  
**PERÍODO: JANEIRO A OUTUBRO - 2014/2013**  
**(A PREÇOS DE OUTUBRO/2014 - IPCA)**

UNIDADE: R\$ MILHÕES

DIVISÃO ECONÔMICA (CNAE)	ARRECAÇÃO		DIFERENÇAS		PART. % NA VARIÇÃO TOTAL
	JAN-OUT/14 [A]	JAN-OUT/13 [B]	[A]-[B]	[A]/[B]%	
. FABRICAÇÃO DE VEÍCULOS AUTOMOTORES	10.912	13.158	(2.245)	(17,06)	34,02
. COMBUSTÍVEIS	13.568	14.571	(1.004)	(6,89)	15,21
. COMÉRCIO VAREJISTA	10.495	11.349	(853)	(7,52)	12,93
. FABRICAÇÃO DE MÁQUINAS E EQUIPAMENTOS	3.533	4.260	(727)	(17,06)	11,01
. TRANSPORTE TERRESTRE	4.574	5.024	(450)	(8,96)	6,82
. FABRICAÇÃO DE PRODUTOS QUÍMICOS	4.599	5.046	(447)	(8,86)	6,77
. TELECOMUNICAÇÕES	4.572	5.012	(439)	(8,76)	6,65
. CONSTRUÇÃO DE EDIFÍCIOS	4.016	4.444	(429)	(9,65)	6,50
. FABRICAÇÃO DE BEBIDAS	1.613	1.978	(365)	(18,44)	5,53
. FABRIC. DE PROD. DE BORRACHA E DE MAT. PLÁSTICO	2.675	2.995	(319)	(10,67)	4,84
<b>SUBTOTAL [A]</b>	<b>60.557</b>	<b>67.835</b>	<b>(7.278)</b>	<b>(10,73)</b>	<b>110,28</b>
<b>DEMAIS [B]</b>	<b>146.441</b>	<b>145.763</b>	<b>678</b>	<b>0,47</b>	<b>(10,28)</b>
<b>TOTAL [C]=[A]+[B]</b>	<b>206.999</b>	<b>213.598</b>	<b>(6.599)</b>	<b>(3,09)</b>	<b>100,00</b>

- **Outras receitas administradas pela RFB (R\$ 18.066 milhões/+52,26%):** resultado influenciado pelos recolhimentos relativos aos Parcelamentos da Lei 12.996/14, Lei 12.865/13 e pela reabertura desses, por meio da Lei 12.973/14. Ressalta-se, adicionalmente, o crescimento de +16,04% da arrecadação de loterias e a arrecadação extraordinária de, aproximadamente, R\$ 1 bilhão em junho de 2013;
- **Receita Previdenciária (R\$ 287.698 milhões/+1,68%):** a Receita Própria apresentou crescimento real, pelo IPCA, de +1,29% e as Demais cresceram +5,00%;

**ARRECAÇÃO DA RECEITA PREVIDENCIÁRIA**  
**PERÍODO: JANEIRO A OUTUBRO - 2014/2013**  
**(A PREÇOS DE OUTUBRO/2014 - IPCA)**

UNIDADE: R\$ MILHÕES

RECEITA PREVIDENCIÁRIA	ARRECAÇÃO		DIFERENÇAS	
	JAN-OUT/14 [A]	JAN-OUT/13 [B]	[A]-[B]	[A]/[B]%
PRÓPRIA	256.536	253.275	3.262	1,29
DEMAIS	31.162	29.679	1.483	5,00
<b>TOTAL</b>	<b>287.698</b>	<b>282.954</b>	<b>4.744</b>	<b>1,68</b>

O resultado decorreu, principalmente, em razão das desonerações sobre a folha de pagamentos, em especial, daquelas instituídas pelas Leis 12.715/12, 12.794/13 e 12.844/13.

A massa salarial habitual, do período de dezembro de 2013 a setembro de 2014, apurada pela PME/IBGE nas seis principais regiões metropolitanas brasileiras, apresentou crescimento nominal de +9,43% em relação a igual período do ano anterior (IPCA +3,02%).

O Cadastro Geral de Empregados e Desempregados (CAGED/MTE) apresentou até o mês de setembro de 2014 um saldo positivo de 904.913 empregos. A contribuição dos principais setores para esse resultado foi a seguinte: serviços (+566,11 mil postos), agricultura (+110,52 mil postos) e construção civil (+99,56 mil postos). Nos últimos doze meses, foram gerados 596.363 postos de trabalho.

### **III. RECEITAS ADMINISTRADAS PELA RFB - DESEMPENHO DA ARRECADAÇÃO DE OUTUBRO DE 2014 EM RELAÇÃO A OUTUBRO DE 2013 (Tabelas I, I-A, e II-B).**

#### **III.1 Análise global**

A arrecadação das Receitas Administradas pela RFB apresentou, no mês de outubro de 2014, variação real (IPCA) de **-1,12%** em relação ao mesmo mês do ano anterior.

O principal fator que contribuiu para esse resultado foi a redução de R\$ 3,16 bilhões na arrecadação do IRPJ e da CSLL em razão de pagamentos atípicos efetuados em outubro/13.

#### **III.2 Análise por tributo**

A seguir, estão discriminados os fatores que concorreram para o desempenho da arrecadação dos diversos tributos. A informação inserida logo após a denominação do tributo, entre parêntesis, representa o valor da arrecadação no mês de outubro de 2014 e a variação real (IPCA) em relação ao mesmo mês do ano anterior.

- **I. Importação (R\$ 3.374 milhões/-12,80%) e IPI-Vinculado (R\$ 1.479 milhões/-12,11%):** resultado decorrente, principalmente, da conjugação dos seguintes fatores: elevação de 11,87% na taxa média de câmbio, redução de 10,36% no valor em dólar (volume) das importações, de 7,64% na alíquota média efetiva do I. Importação e de 7,05% na alíquota média efetiva do IPI-Vinculado;
- **IPI-Bebidas (R\$ 248 milhões/+28,91%):** resultado decorrente da compensação de R\$ 110,4 milhões no mês de outubro/13;
- **IPI-Automóveis (R\$ 519 milhões/+59,93%):** resultado decorrente da recomposição parcial da alíquota do IPI incidente sobre a aquisição de automóveis, conforme Decretos 7.971/13 e 8.168/13;
- **IPI-Outros (R\$ 1.984 milhões/+8,34%):** resultado influenciado pela conjugação dos seguintes fatores: a) recomposição parcial da alíquota do IPI incidente sobre o setor de móveis e linha branca; b) redução de 2,10% na produção industrial de setembro de 2014 em relação a setembro de 2013 (Pesquisa Industrial Mensal - Produção Física/ IBGE. A seguir, quadro demonstrativo da arrecadação desse tributo, destacando os principais setores;



**ARRECAÇÃO DO IPI-OUTROS POR DIVISÃO ECONÔMICA**  
**PERÍODO: OUTUBRO - 2014/2013**  
**(A PREÇOS DE OUTUBRO/2014 - IPCA)**

UNIDADE: R\$ MILHÕES

DIVISÃO ECONÔMICA (CNAE)	ARRECAÇÃO		DIFERENÇAS		PART. % NA VARIÇÃO TOTAL
	OUT/14 [A]	OUT/13 [B]	[A]-[B]	[A]/[B]%	
. FABRICAÇÃO DE PRODUTOS QUÍMICOS	227	182	45	24,77	29,49
. FABRIC. DE VEÍC. AUTOMOTORES (exceto automóveis)	154	118	36	30,40	23,52
. COMÉRCIO ATACADISTA	297	271	26	9,65	17,13
<b>SUBTOTAL [A]</b>	<b>678</b>	<b>571</b>	<b>107</b>	<b>18,76</b>	<b>70,14</b>
<b>DEMAIS [B]</b>	<b>1.306</b>	<b>1.260</b>	<b>46</b>	<b>3,62</b>	<b>29,86</b>
<b>TOTAL [C]=[A]+[B]</b>	<b>1.984</b>	<b>1.831</b>	<b>153</b>	<b>8,34</b>	<b>100,00</b>

- **IRPF (R\$ 2.037 milhões/-0,90%)**: o resultado é explicado, principalmente, pelo acréscimo de 22,97% na arrecadação de Ganhos de capital na alienação de bens duráveis, conjugado com o decréscimo de 11,18% no item Quotas de Declaração e 21,34% em Ganhos Líquidos em operação em bolsa;
- **IRPJ (R\$ 12.654 milhões/-13,35%) e CSLL (R\$ 6.669 milhões/ -15,40%)**: esse resultado foi decorrente, principalmente, do decréscimo de 34,70% da arrecadação da estimativa mensal conjugado com o decréscimo de 52,41% do item lançamento de ofício e depósitos judiciais. Os quadros, a seguir, apresentam o desempenho da arrecadação dos principais itens do IRPJ e da CSLL, bem assim, dos setores que mais contribuíram para o resultado;

**ARRECAÇÃO DO IRPJ/CSLL**  
**PERÍODO: OUTUBRO - 2014/2013**  
**(A PREÇOS DE OUTUBRO/2014 - IPCA)**

UNIDADE: R\$ MILHÕES

DISCRIMINAÇÃO	ARRECAÇÃO		DIFERENÇAS	
	OUT/14 [A]	OUT/13 [B]	[A]-[B]	[A]/[B]%
ESTIMATIVA MENSAL	5.469	8.375	(2.906)	(34,70)
FINANCEIRA	1.085	1.852	(767)	(41,39)
DEMAIS	4.383	6.523	(2.139)	(32,80)
LUCRO PRESUMIDO	9.019	8.644	375	4,34
LANÇ. OFÍCIO/DEP. JUD./ADM. E ACRÉSC. LEGAIS	404	848	(445)	(52,41)
OUTROS	4.431	4.620	(189)	(4,09)
<b>TOTAL</b>	<b>19.323</b>	<b>22.487</b>	<b>(3.164)</b>	<b>(14,07)</b>

**ARRECAÇÃO DO IRPJ/CSLL POR DIVISÃO ECONÔMICA**  
**PERÍODO: OUTUBRO - 2014/2013**  
**(A PREÇOS DE OUTUBRO/2014 - IPCA)**

UNIDADE: R\$ MILHÕES

DIVISÃO ECONÔMICA (CNAE)	ARRECAÇÃO		DIFERENÇAS		PART. % NA VARIÇÃO TOTAL
	OUT/14 [A]	OUT/13 [B]	[A]-[B]	[A]/[B]%	
. EXTRAÇÃO DE MINERAIS METÁLICOS	91	1.784	(1.693)	(94,92)	53,52
. ENTIDADES FINANCEIRAS	1.235	1.808	(573)	(31,71)	18,12
. FABRICAÇÃO DE PRODUTOS QUÍMICOS	334	508	(174)	(34,23)	5,50
. CAPTAÇÃO, TRATAMENTO E DISTRIBUIÇÃO DE ÁGUA	115	278	(163)	(58,73)	5,16
. COMÉRCIO ATACADISTA	1.812	1.965	(152)	(7,75)	4,81
. ATIVIDADES DE RÁDIO E DE TELEVISÃO	74	191	(117)	(61,16)	3,69
. TRANSPORTE TERRESTRE	457	569	(112)	(19,70)	3,54
. SEGUROS E PREVIDÊNCIA COMPLEMENTAR	494	605	(112)	(18,45)	3,53
. FABRICAÇÃO DE BEBIDAS	66	167	(100)	(60,18)	3,17
. FABRICAÇÃO DE PRODUTOS DO FUMO	105	190	(85)	(44,89)	2,70
<b>SUBTOTAL [A]</b>	<b>4.782</b>	<b>8.065</b>	<b>(3.282)</b>	<b>(40,70)</b>	<b>103,74</b>
<b>DEMAIS [B]</b>	<b>14.541</b>	<b>14.422</b>	<b>118</b>	<b>0,82</b>	<b>(3,74)</b>
<b>TOTAL [C]=[A]+[B]</b>	<b>19.323</b>	<b>22.487</b>	<b>(3.164)</b>	<b>(14,07)</b>	<b>100,00</b>

- **IRRF-Rendimentos do Trabalho (R\$ 6.569 milhões/-0,90%):** resultado decorrente da variação nominal da massa salarial habitual de +6,46% (IPCA -0,27%) do mês de setembro de 2014 em relação ao mesmo mês de 2013.
- **IRRF-Rendimentos de Capital (R\$ 3.013 milhões/+19,31%):** o resultado reflete, principalmente, os acréscimos nominais de 34,82% na arrecadação do imposto de renda incidente sobre fundos de renda fixa e de 92,67% na arrecadação do item juros sobre capital próprio;
- **IOF (R\$ 2.506 milhões/+7,95%):** resultado explicado pelos seguintes itens: a) desoneração nas operações relativas à entrada de moedas, conforme Decreto 8.023/13; b) acréscimo significativo na arrecadação do IOF relativa a aquisição de títulos ou valores mobiliários; c) aumento de 0,38% para 6,38% na alíquota do IOF – câmbio para saques no exterior com cartão de crédito ou de débito, para aquisição de moeda estrangeira em cheques de viagens e para carregamento de cartão internacional pré-pago, destinados a atender gastos pessoais em viagens internacionais.

**ARRECAÇÃO DO IOF**  
**PERÍODO: OUTUBRO - 2014/2013**  
**(A PREÇOS DE OUTUBRO/2014 - IPCA)**

UNIDADE: R\$ MILHÕES

DISCRIMINAÇÃO	ARRECAÇÃO		DIFERENÇAS	
	OUT/14 [A]	OUT/13 [B]	[A]-[B]	[A]/[B]%
OPERAÇÕES DE CRÉDITO - PESSOA JURÍDICA	829	864	(35)	(4,00)
OPERAÇÕES DE CRÉDITO - PESSOA FÍSICA	828	712	115	16,21
OPERAÇÕES DE CÂMBIO - SAÍDA DE MOEDA	249	226	23	10,35
OPER. DE CÂMBIO - ENTRADA DE MOEDA	79	55	24	44,10
<b>SUBTOTAL [A]</b>	<b>1.985</b>	<b>1.857</b>	<b>128</b>	<b>6,91</b>
TÍTULOS OU VALORES MOBILIÁRIOS	108	76	32	42,52
DEMAIS	412	388	24	6,17
<b>SUBTOTAL [B]</b>	<b>521</b>	<b>465</b>	<b>56</b>	<b>12,12</b>
<b>TOTAL</b>	<b>2.506</b>	<b>2.321</b>	<b>185</b>	<b>7,95</b>

- **COFINS (R\$ 17.116 milhões/+1,87%) e PIS/PASEP (R\$ 4.481 milhões/+1,66%):** esse resultado decorreu, fundamentalmente, da combinação dos seguintes fatores: a) decréscimo real de 0,9% do volume de vendas de setembro de 2014 em relação a setembro de 2013 (PMC-IBGE); b) alteração da base de cálculo do PIS/Cofins – Importação, em conformidade com a Lei 12.865/12. O quadro a seguir apresenta a arrecadação dos principais itens e dos principais setores econômicos;

**ARRECAÇÃO DA COFINS/PIS-PASEP**  
**PERÍODO: OUTUBRO - 2014/2013**  
**(A PREÇOS DE OUTUBRO/2014 - IPCA)**

UNIDADE: R\$ MILHÕES

DISCRIMINAÇÃO	ARRECAÇÃO		DIFERENÇAS	
	OUT/14 [A]	OUT/13 [B]	[A]-[B]	[A]/[B]%
IMPORTAÇÃO	3.611	4.190	(579)	(13,83)
DEP. JUD./ADM. / ACRÉSC. LEGAIS	576	882	(307)	(34,75)
OUTROS	17.411	16.138	1.273	7,89
<b>TOTAL</b>	<b>21.598</b>	<b>21.210</b>	<b>387</b>	<b>1,83</b>

**ARRECAÇÃO DA COFINS/PIS-PASEP POR DIVISÃO ECONÔMICA**  
**PERÍODO: OUTUBRO - 2014/2013**  
**(A PREÇOS DE OUTUBRO/2014 - IPCA)**

UNIDADE: R\$ MILHÕES

DIVISÃO ECONÔMICA (CNAE)	ARRECAÇÃO		DIFERENÇAS		PART. % NA VARIÇÃO TOTAL
	OUT/14 [A]	OUT/13 [B]	[A]-[B]	[A]/[B]%	
. COMBUSTÍVEIS	1.807	1.326	480	36,21	123,98
. ELETRICIDADE	946	859	87	10,09	22,39
. COMÉRCIO ATACADISTA	1.845	1.759	86	4,89	22,21
. FABRICAÇÃO DE PRODUTOS QUÍMICOS	525	474	52	10,92	13,35
. OBRAS DE INFRA-ESTRUTURA	302	276	26	9,44	6,71
. SEGUROS E PREVIDÊNCIA COMPLEMENTAR	292	267	26	9,68	6,66
. ATIVIDADES AUXILIARES DO SETOR FINANCEIRO	162	140	22	15,59	5,63
. ENTIDADES FINANCEIRAS	1.272	1.252	21	1,64	5,29
. ATIVID. DE PRESTAÇÃO DE SERVIÇOS DE INFORMAÇÃO	73	58	16	26,93	4,01
. ATIVID. DOS SERV. DE TECNOLOGIA DA INFORMAÇÃO	130	116	15	12,60	3,76
<b>SUBTOTAL [A]</b>	<b>7.354</b>	<b>6.526</b>	<b>829</b>	<b>12,70</b>	<b>214,01</b>
<b>DEMAIS [B]</b>	<b>14.243</b>	<b>14.685</b>	<b>(442)</b>	<b>(3,01)</b>	<b>(114,01)</b>
<b>TOTAL [C]=[A]+[B]</b>	<b>21.598</b>	<b>21.210</b>	<b>387</b>	<b>1,83</b>	<b>100,00</b>

- **Outras receitas administradas pela RFB (R\$ 2.955 milhões/+109,30%):** o resultado do mês é explicado principalmente pelo parcelamento da Lei 12.996/14 e pelo crescimento de +28,51% da arrecadação de loterias;
- **Receita previdenciária (R\$ 29.150 milhões/-0,08%):** a Receita Própria apresentou variação real de -0,46% e as Demais cresceram +3,53%.

**ARRECAÇÃO DA RECEITA PREVIDENCIÁRIA**  
**PERÍODO: OUTUBRO - 2014/2013**  
**(A PREÇOS DE OUTUBRO/2014 - IPCA)**

UNIDADE: R\$ MILHÕES

RECEITA PREVIDENCIÁRIA	ARRECAÇÃO		DIFERENÇAS	
	OUT/14 [A]	OUT/13 [B]	[A]-[B]	[A]/[B]%
PRÓPRIA	26.236	26.357	(121)	(0,46)
DEMAIS	2.915	2.815	99	3,53
<b>TOTAL</b>	<b>29.150</b>	<b>29.172</b>	<b>(22)</b>	<b>(0,08)</b>

O resultado decorreu, principalmente, em razão das desonerações sobre a folha de pagamentos, em especial, daquelas instituídas pelas Leis 12.715/12, 12.794/13 e 12.844/13.

A massa salarial habitual de setembro de 2014 em relação a setembro de 2013, apurada pela PME/IBGE nas seis principais regiões metropolitanas brasileiras, apresentou crescimento nominal de +6,46% em relação a igual período do ano anterior (IPCA -0,27%).

O Cadastro Geral de Empregados e Desempregados (CAGED/MTE) apresentou, para o mês de setembro de 2014, um saldo positivo de 123.785 empregos. A contribuição dos principais setores para esse resultado foi a seguinte: serviços (+62,38 mil postos) e comércio (+36,41 mil postos). A agropecuária obteve um resultado negativo de 8,88 mil postos.

#### **IV. RECEITAS ADMINISTRADAS PELA RFB - DESEMPENHO DA ARRECADAÇÃO DE OUTUBRO DE 2014 EM RELAÇÃO A SETEMBRO DE 2014 (Tabelas I e I-A).**

A arrecadação das Receitas Administradas pela RFB apresentou, no mês de outubro de 2014, variação real (IPCA) de **+12,10%** em relação ao mês anterior.

Esse resultado decorreu da conjugação dos seguintes fatores:

- pagamento da 1ª cota ou cota única do IRPJ e da CSSL, referente à apuração trimestral encerrada no mês de setembro/14;
- pagamento, em setembro de 2014, da 1ª cota ou cota única do ITR referente ao ano calendário de 2013.

## V. INFORMAÇÕES ADICIONAIS:

### a) Parcelamentos

#### a.1) Refis

O quadro a seguir mostra a evolução da arrecadação do REFIS, referente aos impostos e contribuições administrados pela RFB no ano de 2013 e nos meses de janeiro a outubro de 2014.

**ARRECAÇÃO DO REFIS**  
**PERÍODO: 2013 E JANEIRO A OUTUBRO DE 2014**  
**(A PREÇOS CORRENTES)**  
UNIDADE: R\$ MILHÕES

MÊS	ARRECAÇÃO
<b>JAN-DEZ 2013</b>	<b>334</b>
JAN	21
FEV	22
MAR	22
ABR	51
MAI	20
JUN	21
JUL	15
AGO	28
SET	21
OUT	20
<b>JAN-OUT 2014</b>	<b>241</b>

#### a.2) Paes e Paex

Os quadros, a seguir, mostram a arrecadação relativa ao parcelamento especial (Paes), em conformidade com o art. 1º da Lei 10.684/03, e ao Paex, em conformidade com a Medida Provisória 303/06.

**ARRECAÇÃO DO PAES**  
**PERÍODO: 2013 E JANEIRO A OUTUBRO DE 2014**  
**(A PREÇOS CORRENTES)**

MÊS	PESSOAS FÍSICAS		PESSOAS JURÍDICAS		TOTAL	
	VALOR (R\$ MILHÕES)	Nº CONTRIB. COM DÉBITOS EM PARCELAMENTO	VALOR (R\$ MILHÕES)	Nº CONTRIB. COM DÉBITOS EM PARCELAMENTO	VALOR (R\$ MILHÕES)	Nº CONTRIB. COM DÉBITOS EM PARCELAMENTO
<b>JAN-DEZ 2013</b>	<b>20</b>	<b>-</b>	<b>603</b>	<b>-</b>	<b>623</b>	<b>-</b>
JAN	1	1.632	31	6.881	32	8.513
FEV	1	1.600	29	6.748	31	8.348
MAR	1	1.559	29	6.589	31	8.148
ABR	1	1.542	28	5.568	29	7.110
MAI	1	1.520	29	5.505	30	7.025
JUN	1	1.492	29	5.354	31	6.846
JUL	1	1.456	30	5.214	32	6.670
AGO	1	1.385	30	4.910	31	6.295
SET	1	1.359	31	4.836	32	6.195
OUT	1	1.328	28	4.761	29	6.089
<b>JAN-OUT 2014</b>	<b>14</b>	<b>-</b>	<b>294</b>	<b>-</b>	<b>307</b>	<b>-</b>

**ARRECAÇÃO MP Nº 303/06 (PAEX)**  
**PERÍODO: 2013 E JANEIRO A OUTUBRO DE 2014**  
**(A PREÇOS CORRENTES)**

UNIDADE: R\$ MILHÕES

RECEITAS	2013	2014											
		JAN	FEV	MAR	ABR	MAI	JUN	JUL	AGO	SET	OUT	TOTAL	
I. IMPORTAÇÃO	2	0	0	0	0	0	0	0	0	0	0	0	2
IPI	10	1	1	1	1	1	1	1	1	1	1	1	7
I. RENDA	44	3	3	3	3	3	3	3	3	3	3	3	30
IOF	0	0	0	0	0	0	0	0	0	0	0	0	0
COFINS	147	11	11	10	10	11	10	10	9	12	9	104	
PIS/PASEP	50	4	4	2	4	4	3	3	3	4	3	34	
CSSL	21	1	1	2	1	2	1	1	1	2	1	15	
SIMPLES (*)	33	2	2	2	2	2	2	2	2	2	2	23	
OUTRAS	2	0	0	0	0	0	0	0	0	0	0	1	
<b>RECEITA ADMINISTRADA PELA RFB</b>	<b>308</b>	<b>23</b>	<b>22</b>	<b>20</b>	<b>22</b>	<b>23</b>	<b>22</b>	<b>21</b>	<b>20</b>	<b>24</b>	<b>19</b>	<b>216</b>	

(\*) Art. 8º MP 303/06.



### a.3) Parcelamento - Lei 11.941/09 (códigos específicos)

No mês de julho de 2012, os valores acumulados dos pagamentos do parcelamento instituído pela Lei 11.941/09, do período de agosto de 2009 a junho de 2012 (estoque), foram reclassificados, com base no perfil conhecido da dívida dos contribuintes para os tributos federais, conforme tabela abaixo.

Cabe destacar que os valores processados e classificados por tributo já vinham sendo alocados na arrecadação federal como outras receitas administradas desde a implantação do referido parcelamento.

**PARCELAMENTO LEI Nº 11.941/09**  
**RECLASSIFICAÇÃO DO ESTOQUE – AGOSTO DE 2009 A 20 DE JUNHO DE 2012.**  
 UNIDADE: R\$ MILHÕES

<b>RECEITAS</b>	<b>MONTANTE RECLASSIFICADO</b>	<b>%</b>
I. IMPORTAÇÃO	198	0,61
IPi	2.092	6,43
IRPJ/CSLL	8.876	27,30
IOF	242	0,74
COFINS/PIS-PASEP	15.798	48,59
OUTRAS	1.819	5,59
<b>SUBTOTAL [A]</b>	<b>29.025</b>	<b>89,28</b>
<b>DEMAIS RECEITAS [B]</b>	3.485	10,72
<b>TOTAL [A]+[B]</b>	<b>32.510</b>	<b>100,00</b>

O quadro a seguir mostra a arrecadação relativa ao parcelamento, em conformidade com a Lei 11.941/09.

**ARRECAÇÃO DA LEI Nº 11.941/09**  
**PERÍODO: 2009 A 2012 E JANEIRO A OUTUBRO DE 2014**  
**(A PREÇOS CORRENTES)**

UNIDADE: R\$ MILHÕES

MÊS	PREVIDENCIÁRIA	DEMAIS	TOTAL
JAN-DEZ 2009	730	4.008	4.739
JAN-DEZ 2010	2.091	5.598	7.690
JAN-DEZ 2011	3.907	17.112	21.019
JAN-DEZ 2012	3.960	12.600	16.560
JAN-DEZ 2013	3.493	10.439	13.932
JAN	238	701	939
FEV	244	678	923
MAR	233	658	891
ABR	239	727	966
MAI	231	659	890
JUN	278	1.122	1.400
JUL	211	616	826
AGO	200	582	782
SET	204	607	811
OUT	297	839	1.136
<b>JAN-OUT 2014</b>	<b>2.374</b>	<b>7.190</b>	<b>9.565</b>

#### a.4) Parcelamento - Lei 12.865/13

O quadro a seguir mostra a arrecadação relativa ao parcelamento instituído pela Lei 12.865/13.

**ARRECAÇÃO DA LEI Nº 12.865/13**  
**PERÍODO: 2013 E JANEIRO A OUTUBRO DE 2014**  
**(A PREÇOS CORRENTES)**

UNIDADE: R\$ MILHÕES

MÊS	PREVIDENCIÁRIA	DEMAIS			TOTAL GERAL
		REABERTURA LEI 11.941/09	OUTRAS MODALIDADES	TOTAL	
<b>OUT-DEZ 2013</b>	<b>175</b>	<b>1.247</b>	<b>20.363</b>	<b>21.610</b>	<b>21.786</b>
JAN	45	246	99	345	390
FEV	42	163	100	263	305
MAR	40	169	101	270	310
ABR	40	164	102	265	306
MAI	40	167	103	270	309
JUN	44	166	103	270	313
JUL	60	231	604	835	895
AGO	56	191	106	297	352
SET	55	202	106	308	363
OUT	46	515	149	663	709
<b>JAN-OUT 2014</b>	<b>466</b>	<b>2.213</b>	<b>1.574</b>	<b>3.787</b>	<b>4.253</b>

## b) Simples-Nacional

O quadro a seguir mostra a arrecadação relativa ao Simples-Nacional, instituído pela Lei Complementar 123, de 14 de dezembro de 2006.

**ARRECAÇÃO DO SIMPLES**  
**PERÍODO: JANEIRO A OUTUBRO - 2014/2013**  
**(A PREÇOS CORRENTES)**

UNIDADE: R\$ MILHÕES

MÊS	SIMPLES					
	RFB		ICMS/ISS		TOTAL	
	2014	2013	2014	2013	2014	2013
JAN	4.295	3.629	1.351	1.159	5.646	4.788
FEV	3.516	2.913	1.081	907	4.596	3.820
MAR	3.536	2.891	1.094	899	4.630	3.790
ABR	3.512	3.216	1.084	1.004	4.596	4.221
MAI	3.870	3.369	1.193	1.057	5.062	4.425
JUN	3.873	3.417	1.202	1.074	5.075	4.491
JUL	3.719	3.373	1.145	1.055	4.864	4.429
AGO	3.941	3.514	1.211	1.094	5.152	4.608
SET	4.061	3.622	1.246	1.130	5.307	4.752
OUT	4.136	3.664	1.272	1.145	5.408	4.809
<b>JAN-OUT</b>	<b>38.459</b>	<b>33.608</b>	<b>11.878</b>	<b>10.525</b>	<b>50.337</b>	<b>44.133</b>

## c) Decomposição da arrecadação do IRPJ

**ARRECAÇÃO DO IRPJ**  
**PERÍODO: 2013 E JANEIRO A OUTUBRO DE 2014**  
**(A PREÇOS CORRENTES)**

UNIDADE: R\$ MILHÕES

MÊS	LUCRO REAL		LUCRO PRESUMIDO		OUTROS		TOTAL	
	VALOR	%	VALOR	%	VALOR	%	VALOR	%
<b>JAN-DEZ 2013</b>	<b>76.106</b>	<b>60,33</b>	<b>27.735</b>	<b>21,99</b>	<b>22.308</b>	<b>17,68</b>	<b>126.149</b>	<b>100,00</b>
JAN	15.053	67,54	5.781	25,94	1.455	6,53	22.289	100,00
FEV	4.520	66,89	1.121	16,59	1.116	16,51	6.758	100,00
MAR	6.580	74,63	1.026	11,63	1.211	13,74	8.817	100,00
ABR	7.014	52,10	5.209	38,70	1.239	9,20	13.462	100,00
MAI	5.046	69,42	1.056	14,52	1.168	16,06	7.269	100,00
JUN	5.011	68,95	953	13,12	1.304	17,94	7.268	100,00
JUL	5.327	44,29	5.421	45,08	1.279	10,63	12.026	100,00
AGO	4.468	50,98	1.115	12,72	3.181	36,29	8.764	100,00
SET	4.543	67,31	986	14,60	1.221	18,09	6.750	100,00
OUT	5.507	43,52	5.889	46,54	1.258	9,94	12.654	100,00
<b>JAN-OUT 2014</b>	<b>63.070</b>	<b>59,47</b>	<b>28.557</b>	<b>26,93</b>	<b>14.430</b>	<b>13,61</b>	<b>106.057</b>	<b>100,00</b>

## d) Arrecadação dos rendimentos de capital

### ARRECAÇÃO DE IRRF-RENDIMENTOS DE CAPITAL

PERÍODO: JANEIRO A OUTUBRO - 2014/2013

(A PREÇOS CORRENTES)

UNIDADE: R\$ MILHÕES

MÊS	FUNDOS DE RENDA FIXA		OPERAÇÕES DE SWAP		JUROS REMUN. CAP. PRÓPRIO		APLICAÇÃO DE RENDA FIXA (PF e PJ)		OUTRAS		TOTAL	
	2014	2013	2014	2013	2014	2013	2014	2013	2014	2013	2014	2013
JAN	226	216	57	48	1.294	1.270	1.100	1.138	701	322	3.378	2.994
FEV	328	212	101	35	71	34	1.139	1.151	685	430	2.324	1.862
MAR	286	214	51	34	67	77	1.084	1.038	695	505	2.183	1.868
ABR	422	275	80	70	771	434	1.090	1.072	639	607	3.002	2.458
MAI	466	330	46	55	52	327	1.223	1.230	625	606	2.412	2.549
JUN	3.718	2.577	48	95	88	99	1.126	989	620	607	5.599	4.368
JUL	245	159	61	105	123	178	1.044	1.028	646	614	2.119	2.085
AGO	354	242	49	139	159	112	1.167	939	688	628	2.417	2.060
SET	454	343	47	89	256	224	1.243	1.045	645	609	2.647	2.311
OUT	422	313	79	72	788	409	1.086	939	639	636	3.013	2.369
<b>JAN-OUT</b>	<b>6.921</b>	<b>4.882</b>	<b>620</b>	<b>743</b>	<b>3.669</b>	<b>3.165</b>	<b>11.303</b>	<b>10.572</b>	<b>6.582</b>	<b>5.563</b>	<b>29.094</b>	<b>24.925</b>
<b>VAR. % 2014/2013</b>	<b>41,78</b>		<b>-16,62</b>		<b>15,92</b>		<b>6,92</b>		<b>18,31</b>		<b>16,73</b>	

## e) Arrecadação previdenciária - repasses

A tabela a seguir apresenta a receita previdenciária, proveniente de repasses, para o período de janeiro a outubro dos anos de 2013 e 2014.

### ARRECAÇÃO PREVIDENCIÁRIA - REPASSES

PERÍODO: JANEIRO A OUTUBRO - 2014/2013

(A PREÇOS CORRENTES)

UNIDADE: R\$ MILHÕES

REPASSES	ARRECAÇÃO		DIFERENÇAS	
	JAN-OUT/14 [A]	JAN-OUT/13 [B]	[A]-[B]	[A]/[B]% (IPCA)
SIMPLES /PAES/PAEX	24.636	21.634	3.002	7,16
Parcelamentos / Lei 11.941/09 / Lei 12.996/14	4.064	3.006	1.058	26,71
Fundo de Incentivo ao Ensino Superior - FIES	-	99	(99)	(100,00)
Programa de Recuperação Fiscal - REFIS	95	101	(7)	(12,26)
Outros	6	3	2	59,93
<b>TOTAL REPASSES</b>	<b>28.801</b>	<b>24.844</b>	<b>3.957</b>	<b>9,03</b>

## f) Receitas administradas por outros órgãos

### ARRECAÇÃO DAS RECEITAS ADMINISTRADAS POR OUTROS ÓRGÃOS

PERÍODO: JANEIRO A OUTUBRO - 2014/2013

(A PREÇOS DE OUTUBRO/2014 - IPCA)

UNIDADE: R\$ MILHÕES

DISCRIMINAÇÃO	ARRECAÇÃO		DIFERENÇAS	
	JAN-OUT/14 [A]	JAN-OUT/13 [B]	[A]-[B]	[A]/[B]%
ROYALTIES	33.104	31.345	1.760	5,61
DEPÓSITOS JUDICIAIS NÃO TRIBUTÁRIOS	435	1.061	(627)	(59,06)
OUTROS	4.491	4.429	63	1,42
<b>TOTAL</b>	<b>38.030</b>	<b>36.835</b>	<b>1.195</b>	<b>3,25</b>

## g) Desonerações Tributárias

**DESONERAÇÕES TRIBUTÁRIAS**  
**PERÍODO: OUTUBRO - 2014/2013**  
**(A Preços Correntes)**

UNIDADE: R\$ Milhões

DISCRIMINAÇÃO	OUTUBRO		
	2014 [A]	2013 [B]	[A] - [B]
Folha de Salários	1.642	984	657
Planos de Saúde	160	0	160
Entidades Beneficentes - Cebas	141	0	141
ICMS Base de Cálculo PIS/COFINS-Importação	303	177	126
Cide-Combustível	1.060	957	103
Vale-Cultura	140	47	93
Lucro Presumido	81	0	81
Cesta Básica	778	721	56
Simplex e MEI	580	526	54
IOF-Crédito PF	332	300	32
Nafta e Álcool	296	271	25
Tributação PLR	157	142	16
INOVAR-Auto	138	125	13
Depreciação Acelerada BK	127	115	12
Transporte Coletivo	119	107	12
IRPF-Transportadores	112	101	11
PRONON e PRONAS	112	102	10
REPUBL-Redes	85	81	4
IPI-Total	859	946	-87
Outros	1.229	1.273	-44
<b>TOTAL</b>	<b>8.451</b>	<b>6.974</b>	<b>1.477</b>

Obs: Tabela refere-se ao impacto em 2014 e 2013 das desonerações instituídas desde 2010.

**DESONERAÇÕES TRIBUTÁRIAS**  
**PERÍODO: JANEIRO A OUTUBRO - 2014/2013**  
**(A Preços Correntes)**

UNIDADE: R\$ Milhões

DISCRIMINAÇÃO	JAN A OUT		
	2014 [A]	2013 [B]	[A] - [B]
Folha de Salários	15.880	9.060	6.820
ICMS Base de Cálculo PIS/COFINS-Importação	3.034	177	2.856
Cesta Básica	7.776	5.321	2.454
Planos de Saúde	1.599	0	1.599
Nafta e Álcool	2.960	1.392	1.568
Entidades Beneficentes - Cebas	1.410	0	1.410
Vale-Cultura	1.397	348	1.049
Cide-Combustível	10.598	9.567	1.030
Lucro Presumido	813	0	813
Transporte Coletivo	1.186	533	653
Simples e MEI	5.799	5.263	537
REPUBL-Redes	848	404	444
IOF-Crédito PF	3.318	2.996	323
Tributação PLR	1.574	1.419	155
INOVAR-Auto	1.385	1.250	135
Depreciação Acelerada BK	1.268	1.145	123
IRPF-Transportadores	1.117	1.009	109
PRONON e PRONAS	1.124	1.020	104
IPI-Total	9.078	9.931	-853
Outros	12.298	12.045	252
<b>TOTAL</b>	<b>84.462</b>	<b>62.880</b>	<b>21.583</b>

Obs: Tabela refere-se ao impacto em 2014 e 2013 das desonerações instituídas desde 2010.

Brasília, 21 de novembro de 2014.  
 Centro de Estudos Tributários e Aduaneiros  
 Coordenação de Previsão e Análise

# ANEXOS



**TABELA I**  
**ARRECAÇÃO DAS RECEITAS FEDERAIS**  
**PERÍODO: SETEMBRO E OUTUBRO DE 2014 E OUTUBRO DE 2013**  
**(A PREÇOS CORRENTES)**

UNIDADE: R\$ MILHÕES

RECEITAS	2014		2013	VARIÇÃO (%)	
	OUTUBRO	SETEMBRO	OUTUBRO	OUT/14 SET/14	OUT/14 OUT/13
IMPOSTO SOBRE IMPORTAÇÃO	3.374	3.212	3.630	5,05	(7,05)
I.P.I-TOTAL	4.661	4.245	4.232	9,80	10,15
I.P.I-FUMO	432	442	450	(2,26)	(4,16)
I.P.I-BEBIDAS	248	244	180	1,40	37,40
I.P.I-AUTOMÓVEIS	519	377	304	37,51	70,47
I.P.I-VINCULADO À IMPORTAÇÃO	1.479	1.329	1.579	11,29	(6,32)
I.P.I-OUTROS	1.984	1.853	1.718	7,08	15,48
IMPOSTO SOBRE A RENDA-TOTAL	26.655	20.156	26.697	32,24	(0,16)
I.RENDA-PESSOA FÍSICA	2.037	2.047	1.927	(0,48)	5,71
I.RENDA-PESSOA JURÍDICA	12.654	6.750	13.702	87,48	(7,65)
ENTIDADES FINANCEIRAS	735	1.307	1.190	(43,78)	(38,23)
DEMAIS EMPRESAS	11.919	5.442	12.512	119,01	(4,74)
I.RENDA-RETIDO NA FONTE	11.964	11.360	11.068	5,32	8,10
I.R.R.F-RENDIMENTOS DO TRABALHO	6.569	6.577	5.929	(0,11)	10,79
I.R.R.F-RENDIMENTOS DE CAPITAL	3.013	2.647	2.369	13,84	27,16
I.R.R.F-RENDIMENTOS DE RESIDENTES NO EXTERIOR	1.577	1.338	1.795	17,92	(12,10)
I.R.R.F-OUTROS RENDIMENTOS	805	799	975	0,72	(17,45)
IOF - I. S/ OPERAÇÕES FINANCEIRAS	2.506	2.510	2.178	(0,17)	15,07
ITR - I. TERRITORIAL RURAL	109	595	91	(81,72)	19,01
COFINS - CONTRIB. P/ A SEGURIDADE SOCIAL	17.116	16.339	15.764	4,76	8,58
ENTIDADES FINANCEIRAS	1.011	1.376	881	(26,52)	14,73
DEMAIS EMPRESAS	16.105	14.963	14.883	7,63	8,22
CONTRIBUIÇÃO PARA O PIS/PASEP	4.481	4.256	4.136	5,29	8,36
ENTIDADES FINANCEIRAS	159	198	145	(19,80)	9,26
DEMAIS EMPRESAS	4.323	4.058	3.990	6,51	8,32
CSLL - CONTRIB. SOCIAL S/ LUCRO LÍQUIDO	6.669	3.935	7.396	69,47	(9,83)
ENTIDADES FINANCEIRAS	367	815	574	(54,95)	(36,02)
DEMAIS EMPRESAS	6.302	3.120	6.822	101,97	(7,62)
CIDE-COMBUSTÍVEIS	1	1	1	(3,54)	(23,41)
CONTRIBUIÇÃO PARA O FUNDAF	52	52	48	1,37	8,79
PSS - CONTRIB. DO PLANO DE SEGURIDADE DO SERVIDOR	2.121	2.057	1.879	3,15	12,87
OUTRAS RECEITAS ADMINISTRADAS	2.955	2.270	1.325	30,18	123,09
<b>SUBTOTAL [A]</b>	<b>70.700</b>	<b>59.627</b>	<b>67.375</b>	<b>18,57</b>	<b>4,94</b>
<b>RECEITA PREVIDENCIÁRIA [B]</b>	<b>29.150</b>	<b>29.073</b>	<b>27.369</b>	<b>0,26</b>	<b>6,51</b>
PRÓPRIA	26.236	26.117	24.728	0,46	6,10
DEMAIS	2.915	2.957	2.641	(1,42)	10,35
<b>ADMINISTRADAS PELA RFB [C]=[A]+[B]</b>	<b>99.851</b>	<b>88.700</b>	<b>94.744</b>	<b>12,57</b>	<b>5,39</b>
<b>ADMINISTRADAS POR OUTROS ÓRGÃOS [D]</b>	<b>6.364</b>	<b>2.023</b>	<b>6.254</b>	<b>214,66</b>	<b>1,76</b>
<b>TOTAL GERAL [E]=[C]+[D]</b>	<b>106.215</b>	<b>90.722</b>	<b>100.999</b>	<b>17,08</b>	<b>5,16</b>

**TABELA I-A**  
**ARRECAÇÃO DAS RECEITAS FEDERAIS**  
**PERÍODO: SETEMBRO E OUTUBRO DE 2014 E OUTUBRO DE 2013**  
**(A PREÇOS DE OUTUBRO/2014 - IPCA)**

UNIDADE: R\$ MILHÕES

RECEITAS	2014		2013	VARIÇÃO (%)	
	OUTUBRO	SETEMBRO	OUTUBRO	OUT/14 SET/14	OUT/14 OUT/13
IMPOSTO SOBRE IMPORTAÇÃO	3.374	3.225	3.869	4,61	(12,80)
I.P.I-TOTAL	4.661	4.263	4.510	9,34	3,34
I.P.I-FUMO	432	443	480	(2,67)	(10,08)
I.P.I-BEBIDAS	248	245	192	0,98	28,91
I.P.I-AUTOMÓVEIS	519	379	324	36,93	59,93
I.P.I-VINCULADO À IMPORTAÇÃO	1.479	1.335	1.683	10,82	(12,11)
I.P.I-OUTROS	1.984	1.861	1.831	6,64	8,34
IMPOSTO SOBRE A RENDA-TOTAL	26.655	20.241	28.455	31,69	(6,33)
I.RENDA-PESSOA FÍSICA	2.037	2.055	2.054	(0,90)	(0,82)
I.RENDA-PESSOA JURÍDICA	12.654	6.778	14.604	86,69	(13,35)
ENTIDADES FINANCEIRAS	735	1.313	1.268	(44,02)	(42,04)
DEMAIS EMPRESAS	11.919	5.465	13.336	118,09	(10,63)
I.RENDA-RETIDO NA FONTE	11.964	11.408	11.797	4,88	1,42
I.R.R.F-RENDIMENTOS DO TRABALHO	6.569	6.604	6.320	(0,53)	3,94
I.R.R.F-RENDIMENTOS DE CAPITAL	3.013	2.658	2.525	13,37	19,31
I.R.R.F-RENDIMENTOS DE RESIDENTES NO EXTERIOR	1.577	1.343	1.913	17,43	(17,54)
I.R.R.F-OUTROS RENDIMENTOS	805	802	1.039	0,30	(22,55)
IOF - I. S/ OPERAÇÕES FINANCEIRAS	2.506	2.521	2.321	(0,59)	7,95
ITR - I. TERRITORIAL RURAL	109	597	97	(81,80)	11,65
COFINS - CONTRIB. P/ A SEGURIDADE SOCIAL	17.116	16.408	16.802	4,32	1,87
ENTIDADES FINANCEIRAS	1.011	1.382	939	(26,83)	7,64
DEMAIS EMPRESAS	16.105	15.026	15.863	7,18	1,53
CONTRIBUIÇÃO PARA O PIS/PASEP	4.481	4.274	4.408	4,85	1,66
ENTIDADES FINANCEIRAS	159	199	155	(20,13)	2,51
DEMAIS EMPRESAS	4.323	4.075	4.253	6,07	1,63
CSLL - CONTRIB. SOCIAL S/ LUCRO LÍQUIDO	6.669	3.952	7.883	68,77	(15,40)
ENTIDADES FINANCEIRAS	367	818	612	(55,14)	(39,98)
DEMAIS EMPRESAS	6.302	3.133	7.271	101,13	(13,33)
CIDE-COMBUSTÍVEIS	1	1	1	(3,95)	(28,14)
CONTRIBUIÇÃO PARA O FUNDAF	52	52	51	0,94	2,07
PSS - CONTRIB. DO PLANO DE SEGURIDADE DO SERVIDOR	2.121	2.065	2.003	2,72	5,90
OUTRAS RECEITAS ADMINISTRADAS	2.955	2.279	1.412	29,64	109,30
<b>SUBTOTAL [A]</b>	<b>70.700</b>	<b>59.877</b>	<b>71.813</b>	<b>18,08</b>	<b>(1,55)</b>
<b>RECEITA PREVIDENCIÁRIA [B]</b>	<b>29.150</b>	<b>29.195</b>	<b>29.172</b>	<b>(0,15)</b>	<b>(0,08)</b>
PRÓPRIA	26.236	26.226	26.357	0,04	(0,46)
DEMAIS	2.915	2.969	2.815	(1,83)	3,53
<b>ADMINISTRADAS PELA RFB [C]=[A]+[B]</b>	<b>99.851</b>	<b>89.072</b>	<b>100.986</b>	<b>12,10</b>	<b>(1,12)</b>
<b>ADMINISTRADAS POR OUTROS ÓRGÃOS [D]</b>	<b>6.364</b>	<b>2.031</b>	<b>6.666</b>	<b>213,34</b>	<b>(4,53)</b>
<b>TOTAL GERAL [E]=[C]+[D]</b>	<b>106.215</b>	<b>91.103</b>	<b>107.652</b>	<b>16,59</b>	<b>(1,33)</b>

**TABELA II**  
**ARRECAÇÃO DAS RECEITAS FEDERAIS**  
**PERÍODO: JANEIRO A OUTUBRO - 2014/2013**  
**(A PREÇOS CORRENTES)**

UNIDADE: R\$ MILHÕES

RECEITAS	2014 [A]	2013 [B]	VAR. (%) [A]/[B]	PARTICIPAÇÃO (%)	
				2014	2013
IMPOSTO SOBRE IMPORTAÇÃO	30.645	30.628	0,06	3,16	3,38
I.P.I-TOTAL	41.439	38.499	7,64	4,28	4,24
I.P.I-FUMO	4.620	4.223	9,41	0,48	0,47
I.P.I-BEBIDAS	2.875	2.925	(1,71)	0,30	0,32
I.P.I-AUTOMÓVEIS	3.713	2.998	23,86	0,38	0,33
I.P.I-VINCULADO À IMPORTAÇÃO	12.594	12.503	0,73	1,30	1,38
I.P.I-OUTROS	17.636	15.851	11,26	1,82	1,75
IMPOSTO SOBRE A RENDA-TOTAL	252.854	236.014	7,14	26,10	26,01
I.RENDA-PESSOA FÍSICA	24.514	22.716	7,91	2,53	2,50
I.RENDA-PESSOA JURÍDICA	106.057	103.818	2,16	10,95	11,44
ENTIDADES FINANCEIRAS	16.697	19.415	(14,00)	1,72	2,14
DEMAIS EMPRESAS	89.360	84.403	5,87	9,22	9,30
I.RENDA-RETIDO NA FONTE	122.283	109.480	11,69	12,62	12,06
I.R.R.F-RENDIMENTOS DO TRABALHO	70.119	63.435	10,54	7,24	6,99
I.R.R.F-RENDIMENTOS DE CAPITAL	29.094	24.925	16,73	3,00	2,75
I.R.R.F-RENDIMENTOS DE RESIDENTES NO EXTERIOR	14.707	13.422	9,57	1,52	1,48
I.R.R.F-OUTROS RENDIMENTOS	8.363	7.698	8,64	0,86	0,85
IOF - I. S/ OPERAÇÕES FINANCEIRAS	24.219	23.959	1,08	2,50	2,64
ITR - I. TERRITORIAL RURAL	826	698	18,43	0,09	0,08
COFINS - CONTRIB. P/ A SEGURIDADE SOCIAL	160.476	155.957	2,90	16,57	17,19
ENTIDADES FINANCEIRAS	11.407	8.621	32,31	1,18	0,95
DEMAIS EMPRESAS	149.069	147.336	1,18	15,39	16,24
CONTRIBUIÇÃO PARA O PIS/PASEP	42.710	41.318	3,37	4,41	4,55
ENTIDADES FINANCEIRAS	1.758	1.462	20,25	0,18	0,16
DEMAIS EMPRESAS	40.952	39.856	2,75	4,23	4,39
CSLL - CONTRIB. SOCIAL S/ LUCRO LÍQUIDO	56.801	54.507	4,21	5,86	6,01
ENTIDADES FINANCEIRAS	9.231	10.381	(11,08)	0,95	1,14
DEMAIS EMPRESAS	47.569	44.125	7,80	4,91	4,86
CIDE-COMBUSTÍVEIS	8	9	(18,81)	0,00	0,00
CONTRIBUIÇÃO PARA O FUNDAF	415	464	(10,65)	0,04	0,05
PSS - CONTRIB. DO PLANO DE SEGURIDADE DO SERVIDOR	20.769	19.038	9,09	2,14	2,10
OUTRAS RECEITAS ADMINISTRADAS	17.795	10.969	62,23	1,84	1,21
<b>SUBTOTAL [A]</b>	<b>648.956</b>	<b>612.059</b>	<b>6,03</b>	<b>66,99</b>	<b>67,45</b>
<b>RECEITA PREVIDENCIÁRIA [B]</b>	<b>282.458</b>	<b>261.372</b>	<b>8,07</b>	<b>29,16</b>	<b>28,80</b>
PRÓPRIA	251.901	233.984	7,66	26,00	25,78
DEMAIS	30.557	27.389	11,57	3,15	3,02
<b>ADMINISTRADAS PELA RFB [C]=[A]+[B]</b>	<b>931.414</b>	<b>873.432</b>	<b>6,64</b>	<b>96,15</b>	<b>96,25</b>
<b>ADMINISTRADAS POR OUTROS ÓRGÃOS [D]</b>	<b>37.311</b>	<b>34.013</b>	<b>9,70</b>	<b>3,85</b>	<b>3,75</b>
<b>TOTAL GERAL [E]=[C]+[D]</b>	<b>968.725</b>	<b>907.445</b>	<b>6,75</b>	<b>100,00</b>	<b>100,00</b>

**TABELA II-A**  
**ARRECAÇÃO DAS RECEITAS FEDERAIS**  
**PERÍODO: JANEIRO A OUTUBRO - 2014/2013**  
**(A PREÇOS DE OUTUBRO/2014 - IPCA)**

UNIDADE: R\$ MILHÕES

RECEITAS	2014 [A]	2013 [B]	VAR. (%) [A]/[B]	PARTICIPAÇÃO (%)	
				2014	2013
IMPOSTO SOBRE IMPORTAÇÃO	31.226	33.137	(5,77)	3,16	3,37
I.P.I-TOTAL	42.214	41.676	1,29	4,28	4,24
I.P.I-FUMO	4.721	4.577	3,14	0,48	0,47
I.P.I-BEBIDAS	2.933	3.173	(7,56)	0,30	0,32
I.P.I-AUTOMÓVEIS	3.778	3.244	16,46	0,38	0,33
I.P.I-VINCULADO À IMPORTAÇÃO	12.827	13.525	(5,16)	1,30	1,38
I.P.I-OUTROS	17.955	17.157	4,65	1,82	1,75
IMPOSTO SOBRE A RENDA-TOTAL	257.916	255.800	0,83	26,13	26,03
I.RENDA-PESSOA FÍSICA	24.933	24.570	1,48	2,53	2,50
I.RENDA-PESSOA JURÍDICA	108.319	112.636	(3,83)	10,97	11,46
ENTIDADES FINANCEIRAS	17.133	21.143	(18,97)	1,74	2,15
DEMAIS EMPRESAS	91.186	91.493	(0,34)	9,24	9,31
I.RENDA-RETIDO NA FONTE	124.664	118.594	5,12	12,63	12,07
I.R.R.F-RENDIMENTOS DO TRABALHO	71.517	68.748	4,03	7,24	7,00
I.R.R.F-RENDIMENTOS DE CAPITAL	29.630	26.986	9,80	3,00	2,75
I.R.R.F-RENDIMENTOS DE RESIDENTES NO EXTERIOR	14.999	14.529	3,24	1,52	1,48
I.R.R.F-OUTROS RENDIMENTOS	8.519	8.332	2,24	0,86	0,85
IOF - I. S/ OPERAÇÕES FINANCEIRAS	24.660	25.944	(4,95)	2,50	2,64
ITR - I. TERRITORIAL RURAL	831	749	11,00	0,08	0,08
COFINS - CONTRIB. P/ A SEGURIDADE SOCIAL	163.480	168.858	(3,18)	16,56	17,18
ENTIDADES FINANCEIRAS	11.621	9.341	24,41	1,18	0,95
DEMAIS EMPRESAS	151.858	159.517	(4,80)	15,38	16,23
CONTRIBUIÇÃO PARA O PIS/PASEP	43.519	44.740	(2,73)	4,41	4,55
ENTIDADES FINANCEIRAS	1.791	1.584	13,01	0,18	0,16
DEMAIS EMPRESAS	41.729	43.156	(3,31)	4,23	4,39
CSLL - CONTRIB. SOCIAL S/ LUCRO LÍQUIDO	57.994	59.117	(1,90)	5,87	6,02
ENTIDADES FINANCEIRAS	9.468	11.305	(16,25)	0,96	1,15
DEMAIS EMPRESAS	48.526	47.812	1,49	4,92	4,86
CIDE-COMBUSTÍVEIS	8	10	(23,58)	0,00	0,00
CONTRIBUIÇÃO PARA O FUNDAF	421	501	(16,04)	0,04	0,05
PSS - CONTRIB. DO PLANO DE SEGURIDADE DO SERVIDOR	21.161	20.605	2,70	2,14	2,10
OUTRAS RECEITAS ADMINISTRADAS	18.066	11.865	52,26	1,83	1,21
<b>SUBTOTAL [A]</b>	<b>661.495</b>	<b>663.002</b>	<b>(0,23)</b>	<b>67,01</b>	<b>67,46</b>
<b>RECEITA PREVIDENCIÁRIA [B]</b>	<b>287.698</b>	<b>282.954</b>	<b>1,68</b>	<b>29,14</b>	<b>28,79</b>
PRÓPRIA	256.536	253.275	1,29	25,99	25,77
DEMAIS	31.162	29.679	5,00	3,16	3,02
<b>ADMINISTRADAS PELA RFB [C]=[A]+[B]</b>	<b>949.194</b>	<b>945.956</b>	<b>0,34</b>	<b>96,15</b>	<b>96,25</b>
<b>ADMINISTRADAS POR OUTROS ÓRGÃOS [D]</b>	<b>38.030</b>	<b>36.835</b>	<b>3,25</b>	<b>3,85</b>	<b>3,75</b>
<b>TOTAL GERAL [E]=[C]+[D]</b>	<b>987.224</b>	<b>982.791</b>	<b>0,45</b>	<b>100,00</b>	<b>100,00</b>

**TABELA III**  
**ARRECAÇÃO DAS RECEITAS FEDERAIS**  
**PERÍODO: JANEIRO DE 2009 A OUTUBRO DE 2014**  
**(A PREÇOS CORRENTES)**

UNIDADE: R\$ MILHÕES

MÊS	I. Renda	IPI (Exceto IPI-Vinculado)	I. Importação e IPI-Vinculado	Contribuições (*)	Receita Previdenciária	Outros	Receitas Administradas pela RFB	Receitas Administradas por Outros Órgãos	Total Geral (**)
JAN	21.053	1.706	2.227	18.160	14.911	2.137	60.194	2.648	62.842
FEV	11.622	1.471	1.849	14.085	14.440	2.035	45.502	758	46.260
MAR	15.916	1.404	2.439	16.729	15.651	1.850	53.989	774	54.764
ABR	17.782	1.815	1.822	17.707	15.587	2.084	56.799	2.222	59.021
MAIO	12.755	1.500	1.786	15.646	15.811	2.795	50.293	900	51.193
JUN	16.385	1.771	1.786	16.455	15.597	2.223	54.217	1.174	55.391
JUL	16.492	1.809	1.885	18.719	15.794	2.431	57.131	2.946	60.077
AGO	11.942	1.810	1.923	17.097	15.812	3.941	52.524	1.006	53.531
SET	12.698	1.939	2.095	18.458	15.660	789	51.639	1.267	52.906
OUT	20.042	2.254	2.187	21.292	16.371	4.283	66.429	3.811	70.239
NOV	16.822	2.465	2.287	22.493	18.690	6.495	69.252	5.393	74.645
DEZ	18.087	2.398	2.216	20.664	26.414	2.381	72.159	3.775	75.934
<b>TOTAL 2009</b>	<b>191.597</b>	<b>22.343</b>	<b>24.502</b>	<b>217.505</b>	<b>200.737</b>	<b>33.444</b>	<b>690.127</b>	<b>26.675</b>	<b>716.802</b>
JAN	22.599	2.160	2.157	23.024	17.180	3.390	70.511	3.985	74.496
FEV	11.802	1.832	2.093	17.787	16.829	3.251	53.594	1.488	55.082
MAR	15.205	1.846	2.648	18.739	17.441	3.492	59.371	1.505	60.876
ABR	21.268	2.392	2.299	21.285	18.027	3.142	68.414	4.047	72.461
MAIO	14.772	2.268	2.572	18.763	18.199	4.197	60.770	1.865	62.635
JUN	15.591	2.420	2.693	19.100	18.347	3.564	61.715	1.277	62.992
JUL	17.727	2.222	2.764	21.181	18.589	3.370	65.853	3.759	69.613
AGO	15.244	2.445	3.042	20.148	19.008	2.976	62.863	1.499	64.362
SET	14.650	2.564	3.027	20.557	18.989	4.117	63.903	1.185	65.088
OUT	19.883	2.638	2.926	23.494	19.362	4.323	72.626	3.448	76.074
NOV	16.134	2.772	3.230	22.634	19.988	3.554	68.311	1.289	69.600
DEZ	23.328	3.110	2.989	28.120	31.651	2.632	91.830	1.411	93.241
<b>TOTAL 2010</b>	<b>208.201</b>	<b>28.670</b>	<b>32.440</b>	<b>254.834</b>	<b>233.609</b>	<b>42.007</b>	<b>799.760</b>	<b>26.759</b>	<b>826.519</b>
JAN	29.749	3.022	2.837	27.744	20.801	3.032	87.186	3.885	91.071
FEV	14.645	2.403	2.849	20.407	19.241	3.265	62.810	1.330	64.139
MAR	18.468	2.524	3.183	22.430	19.453	3.299	69.357	1.627	70.984
ABR	25.934	2.860	2.907	23.881	21.456	3.469	80.507	4.648	85.155
MAIO	17.451	2.593	3.209	21.714	20.928	4.097	69.992	1.542	71.534
JUN	21.108	2.726	3.092	22.567	21.490	10.087	81.070	1.656	82.726
JUL	23.311	3.017	3.287	31.161	22.015	2.367	85.159	5.088	90.247
AGO	16.160	2.583	3.661	23.368	21.578	5.629	72.978	1.629	74.607
SET	15.873	2.825	3.636	22.874	22.859	5.559	73.626	1.475	75.100
OUT	25.427	3.231	3.784	25.538	22.587	3.392	83.959	4.778	88.737
NOV	18.329	2.694	4.189	24.584	22.745	4.780	77.321	1.645	78.966
DEZ	23.364	2.705	3.837	23.440	36.434	5.171	94.951	1.674	96.625
<b>JAN-DEZ 2011</b>	<b>249.818</b>	<b>33.182</b>	<b>40.470</b>	<b>289.707</b>	<b>271.588</b>	<b>54.148</b>	<b>938.914</b>	<b>30.979</b>	<b>969.892</b>
JAN	32.506	3.295	3.625	29.913	23.693	3.994	97.025	5.555	102.579
FEV	17.548	2.254	3.405	22.737	20.629	3.584	70.157	1.746	71.902
MAR	21.523	2.247	3.771	23.927	24.456	4.499	80.423	1.944	82.367
ABR	27.837	2.916	3.529	25.292	23.932	3.300	86.807	5.821	92.628
MAIO	17.712	2.727	4.322	22.817	24.013	4.354	75.945	2.026	77.971
JUN	21.934	2.159	3.775	23.996	23.873	3.509	79.246	1.861	81.107
JUL	21.998	2.097	4.090	26.132	24.417	3.416	82.150	5.796	87.947
AGO	16.603	2.213	4.440	24.109	24.864	3.237	75.467	1.607	77.074
SET	17.823	2.497	3.688	24.898	24.079	3.486	76.473	1.742	78.215
OUT	23.119	2.224	4.492	27.174	24.698	3.401	85.109	5.407	90.516
NOV	20.538	2.697	4.054	26.355	24.860	3.430	81.933	1.774	83.707
DEZ	25.006	2.636	3.885	26.762	38.806	4.260	101.354	1.892	103.246
<b>JAN-DEZ 2012</b>	<b>264.146</b>	<b>29.962</b>	<b>47.076</b>	<b>304.114</b>	<b>302.321</b>	<b>44.470</b>	<b>992.089</b>	<b>37.171</b>	<b>1.029.260</b>
JAN	38.140	3.261	4.174	34.893	26.088	3.379	109.934	6.131	116.066
FEV	17.847	2.136	3.339	23.070	24.606	3.273	74.271	1.782	76.052
MAR	19.445	2.277	3.967	23.912	25.033	3.159	77.792	1.820	79.613
ABR	29.041	2.540	4.250	27.590	26.054	3.603	93.078	5.635	98.713
MAIO	22.214	2.572	3.980	27.839	26.200	3.485	86.290	1.568	87.858
JUN	21.271	2.685	4.120	25.234	25.891	4.721	83.922	1.761	85.683
JUL	23.912	2.536	4.777	27.970	26.490	3.432	89.116	5.176	94.293
AGO	18.649	2.524	4.828	25.728	26.891	3.397	82.017	1.940	83.956
SET	18.798	2.813	4.488	25.465	26.748	3.953	82.266	1.946	84.212
OUT	26.697	2.653	5.209	29.178	27.369	3.640	94.744	6.254	100.999
NOV	22.862	2.945	4.460	28.757	27.599	23.960	110.583	1.934	112.517
DEZ	33.934	2.950	4.816	44.231	42.965	(12.733)	116.164	2.200	118.364
<b>JAN-DEZ 2013</b>	<b>292.810</b>	<b>31.891</b>	<b>52.407</b>	<b>343.866</b>	<b>331.937</b>	<b>47.268</b>	<b>1.100.178</b>	<b>38.148</b>	<b>1.138.326</b>
JAN	39.740	3.633	4.769	36.312	28.719	3.963	117.137	6.531	123.667
FEV	18.329	2.384	4.267	25.187	27.338	3.565	81.070	2.067	83.137
MAR	21.896	2.567	4.276	25.747	26.955	3.217	84.658	1.963	86.621
ABR	33.142	2.753	4.221	28.295	27.725	3.642	99.777	6.107	105.884
MAIO	21.053	2.828	4.245	26.195	28.034	3.572	85.927	1.970	87.897
JUN	23.978	2.926	3.777	26.672	28.060	3.802	89.215	2.172	91.387
JUL	25.314	2.705	4.200	28.153	28.119	4.269	92.759	6.057	98.816
AGO	22.591	2.952	4.092	27.231	29.285	6.171	92.322	2.056	94.378
SET	20.156	2.916	4.541	26.588	29.073	5.426	88.700	2.023	90.722
OUT	26.655	3.182	4.853	30.389	29.150	5.621	99.851	6.364	106.215
<b>JAN-OUT 2014</b>	<b>252.854</b>	<b>28.845</b>	<b>43.239</b>	<b>280.769</b>	<b>282.458</b>	<b>43.249</b>	<b>931.414</b>	<b>37.311</b>	<b>968.725</b>

(\*) CPMF, COFINS, PIS/PASEP, CSLL e CIDE-COMBUSTÍVEIS.

**TABELA III-A**  
**ARRECAÇÃO DAS RECEITAS FEDERAIS**  
**PERÍODO: JANEIRO DE 2009 A OUTUBRO DE 2014**  
**(A PREÇOS DE OUTUBRO/2014 - IPCA)**

UNIDADE: R\$ MILHÕES

MÊS	I. Renda	IPI (Exceto IPI-Vinculado)	I. Importação e IPI-Vinculado	Contribuições (*)	Receita Previdenciária	Outros	Receitas Administradas pela RFB	Receitas Administradas por Outros Órgãos	Total Geral (**)
JAN	29.029	2.352	3.070	25.040	20.560	2.947	82.999	3.651	86.651
FEV	15.937	2.018	2.535	19.315	19.802	2.791	62.398	1.040	63.438
MAR	21.782	1.922	3.338	22.895	21.419	2.531	73.889	1.060	74.949
ABR	24.220	2.473	2.482	24.118	21.231	2.839	77.362	3.027	80.389
MAIO	17.292	2.033	2.421	21.211	21.434	3.789	68.181	1.221	69.401
JUN	22.133	2.393	2.412	22.227	21.069	3.003	73.237	1.586	74.823
JUL	22.225	2.438	2.541	25.225	21.284	3.277	76.989	3.970	80.959
AGO	16.069	2.435	2.587	23.005	21.276	5.303	70.675	1.354	72.029
SET	17.045	2.602	2.813	24.777	21.020	1.058	69.317	1.701	71.017
OUT	26.828	3.018	2.928	28.501	21.914	5.733	88.921	5.101	94.022
NOV	22.425	3.286	3.049	29.986	24.916	8.659	92.321	7.190	99.511
DEZ	24.024	3.185	2.943	27.446	35.083	3.162	95.843	5.013	100.856
<b>TOTAL 2009</b>	<b>259.010</b>	<b>30.155</b>	<b>33.119</b>	<b>293.747</b>	<b>271.008</b>	<b>45.092</b>	<b>932.131</b>	<b>35.913</b>	<b>968.044</b>
JAN	29.792	2.847	2.844	30.354	22.649	4.470	92.956	5.254	98.210
FEV	15.438	2.397	2.738	23.268	22.014	4.252	70.108	1.946	72.054
MAR	19.787	2.403	3.446	24.386	22.697	4.544	77.263	1.968	79.221
ABR	27.520	3.096	2.975	27.542	23.327	4.066	88.526	5.237	93.763
MAIO	19.033	2.922	3.313	24.175	23.448	5.407	78.299	2.403	80.702
JUN	20.088	3.118	3.470	24.610	23.638	4.592	79.516	1.646	81.161
JUL	22.838	2.863	3.561	27.288	23.948	4.341	84.840	4.843	89.683
AGO	19.631	3.148	3.917	25.947	24.478	3.833	80.954	1.931	82.885
SET	18.781	3.287	3.880	26.355	24.344	5.278	81.926	1.519	83.445
OUT	25.300	3.357	3.723	29.896	24.638	5.501	92.416	4.387	96.803
NOV	20.361	3.498	4.076	28.565	25.224	4.486	86.210	1.626	87.836
DEZ	29.256	3.901	3.749	35.266	39.693	3.300	115.165	1.770	116.935
<b>TOTAL 2010</b>	<b>267.826</b>	<b>36.836</b>	<b>41.693</b>	<b>327.650</b>	<b>300.101</b>	<b>54.070</b>	<b>1.028.176</b>	<b>34.521</b>	<b>1.062.697</b>
JAN	37.002	3.759	3.529	34.508	25.872	3.771	108.440	4.832	113.273
FEV	18.070	2.965	3.515	25.181	23.742	4.029	77.502	1.641	79.142
MAR	22.609	3.090	3.897	27.460	23.815	4.039	84.909	1.992	86.902
ABR	31.507	3.475	3.531	29.012	26.067	4.214	97.807	5.647	103.454
MAIO	21.101	3.136	3.880	26.256	25.306	4.954	84.635	1.864	86.499
JUN	25.485	3.291	3.733	27.247	25.947	12.180	97.883	2.000	99.883
JUL	28.101	3.637	3.963	37.564	26.539	2.854	102.656	6.134	108.790
AGO	19.408	3.102	4.397	28.065	25.916	6.760	87.648	1.957	89.605
SET	18.963	3.375	4.344	27.327	27.309	6.641	87.960	1.762	89.722
OUT	30.247	3.843	4.501	30.379	26.869	4.036	99.875	5.684	105.559
NOV	21.690	3.188	4.957	29.093	26.917	5.657	91.503	1.947	93.449
DEZ	27.512	3.185	4.518	27.601	42.902	6.089	111.808	1.971	113.779
<b>JAN-DEZ 2011</b>	<b>301.697</b>	<b>40.045</b>	<b>48.765</b>	<b>349.693</b>	<b>327.201</b>	<b>65.224</b>	<b>1.132.625</b>	<b>37.431</b>	<b>1.170.056</b>
JAN	38.063	3.858	4.245	35.027	27.743	4.677	113.613	6.504	120.118
FEV	20.456	2.628	3.969	26.505	24.048	4.179	81.784	2.035	83.819
MAR	25.037	2.614	4.387	27.834	28.450	5.233	93.555	2.261	95.816
ABR	32.177	3.371	4.079	29.235	27.663	3.815	100.339	6.729	107.068
MAIO	20.400	3.140	4.978	26.279	27.657	5.014	87.469	2.334	89.803
JUN	25.242	2.485	4.344	27.616	27.474	4.038	91.199	2.142	93.340
JUL	25.208	2.402	4.687	29.945	27.979	3.914	94.136	6.642	100.778
AGO	18.948	2.526	5.067	27.514	28.376	3.694	86.124	1.834	87.958
SET	20.225	2.834	4.185	28.253	27.324	3.956	86.778	1.977	88.754
OUT	26.081	2.509	5.068	30.655	27.862	3.837	96.011	6.099	102.110
NOV	23.030	3.024	4.546	29.554	27.877	3.846	91.876	1.990	93.866
DEZ	27.821	2.933	4.322	29.775	43.174	4.739	112.764	2.104	114.868
<b>JAN-DEZ 2012</b>	<b>302.686</b>	<b>34.324</b>	<b>53.877</b>	<b>348.192</b>	<b>345.627</b>	<b>50.942</b>	<b>1.135.648</b>	<b>42.651</b>	<b>1.178.299</b>
JAN	42.071	3.597	4.604	38.490	28.778	3.727	121.267	6.763	128.030
FEV	19.569	2.342	3.661	25.296	26.981	3.589	81.439	1.954	83.392
MAR	21.222	2.485	4.329	26.097	27.321	3.447	84.901	1.987	86.888
ABR	31.522	2.757	4.613	29.946	28.279	3.911	101.028	6.116	107.144
MAIO	24.023	2.782	4.304	30.106	28.333	3.768	93.315	1.695	95.011
JUN	22.943	2.896	4.444	27.217	27.927	5.092	90.518	1.899	92.418
JUL	25.784	2.734	5.151	30.159	28.564	3.701	96.093	5.582	101.674
AGO	20.060	2.715	5.193	27.675	28.927	3.654	88.225	2.086	90.312
SET	20.151	3.016	4.811	27.297	28.673	4.237	88.185	2.086	90.271
OUT	28.455	2.828	5.552	31.100	29.172	3.879	100.986	6.666	107.652
NOV	24.237	3.122	4.729	30.487	29.259	25.401	117.234	2.051	119.285
DEZ	35.647	3.098	5.059	46.464	45.134	(13.375)	122.028	2.311	124.339
<b>JAN-DEZ 2013</b>	<b>315.684</b>	<b>34.371</b>	<b>56.450</b>	<b>370.334</b>	<b>357.347</b>	<b>51.032</b>	<b>1.185.218</b>	<b>41.197</b>	<b>1.226.415</b>
JAN	41.518	3.796	4.983	37.936	30.004	4.141	122.377	6.823	129.199
FEV	19.017	2.474	4.427	26.134	28.366	3.699	84.116	2.145	86.261
MAR	22.512	2.639	4.396	26.471	27.713	3.307	87.039	2.018	89.057
ABR	33.847	2.812	4.311	28.897	28.315	3.719	101.900	6.237	108.137
MAIO	21.403	2.874	4.316	26.630	28.500	3.631	87.353	2.003	89.356
JUN	24.279	2.962	3.824	27.007	28.412	3.850	90.334	2.199	92.534
JUL	25.629	2.739	4.252	28.503	28.469	4.322	93.914	6.132	100.046
AGO	22.815	2.981	4.132	27.502	29.575	6.233	93.238	2.077	95.314
SET	20.241	2.928	4.560	26.699	29.195	5.449	89.072	2.031	91.103
OUT	26.655	3.182	4.853	30.389	29.150	5.621	99.851	6.364	106.215
<b>JAN-OUT 2014</b>	<b>257.916</b>	<b>29.387</b>	<b>44.053</b>	<b>286.168</b>	<b>287.698</b>	<b>43.972</b>	<b>949.194</b>	<b>38.030</b>	<b>987.224</b>

(\*) CPMF, COFINS, PIS/PASEP, CSLL e CIDE-COMBUSTÍVEIS.











**TABELA VI**  
**ARRECAÇÃO DAS RECEITAS ADMINISTRADAS PELA RFB**  
**PERÍODO: 1995 A 2013**

UNIDADE: R\$ MILHÕES

PERÍODO	ARRECAÇÃO		VAR. % REAL S/ ANO ANTERIOR		PART. % NO PIB
	NOMINAL	(A PREÇOS DE OUTUBRO/2014 - IPCA)	NOMINAL	(A PREÇOS DE OUTUBRO/2014 - IPCA)	
1995	113.977	400.043	-	-	16,15
1996	132.834	402.509	16,54	0,62	15,74
1997	152.440	432.238	14,76	7,39	16,23
1998	165.440	454.963	8,53	5,26	16,89
1999	191.918	502.473	16,00	10,44	18,02
2000	220.815	540.425	15,06	7,55	18,72
2001	251.532	576.271	13,91	6,63	19,32
2002	302.390	638.375	20,22	10,78	20,46
2003	337.653	622.003	11,66	(2,56)	19,86
2004	396.710	685.202	17,49	10,16	20,43
2005	457.297	739.204	15,27	7,88	21,30
2006	514.986	799.329	12,62	8,13	21,73
2007	600.324	898.652	16,57	12,43	22,56
2008	676.272	958.373	12,65	6,65	22,30
2009	690.127	932.131	2,05	(2,74)	21,30
2010	799.760	1.028.176	15,89	10,30	21,21
2011	938.914	1.132.625	17,40	10,16	22,66
2012	992.089	1.135.648	5,66	0,27	22,59
2013	1.100.178	1.185.218	10,90	4,36	22,74

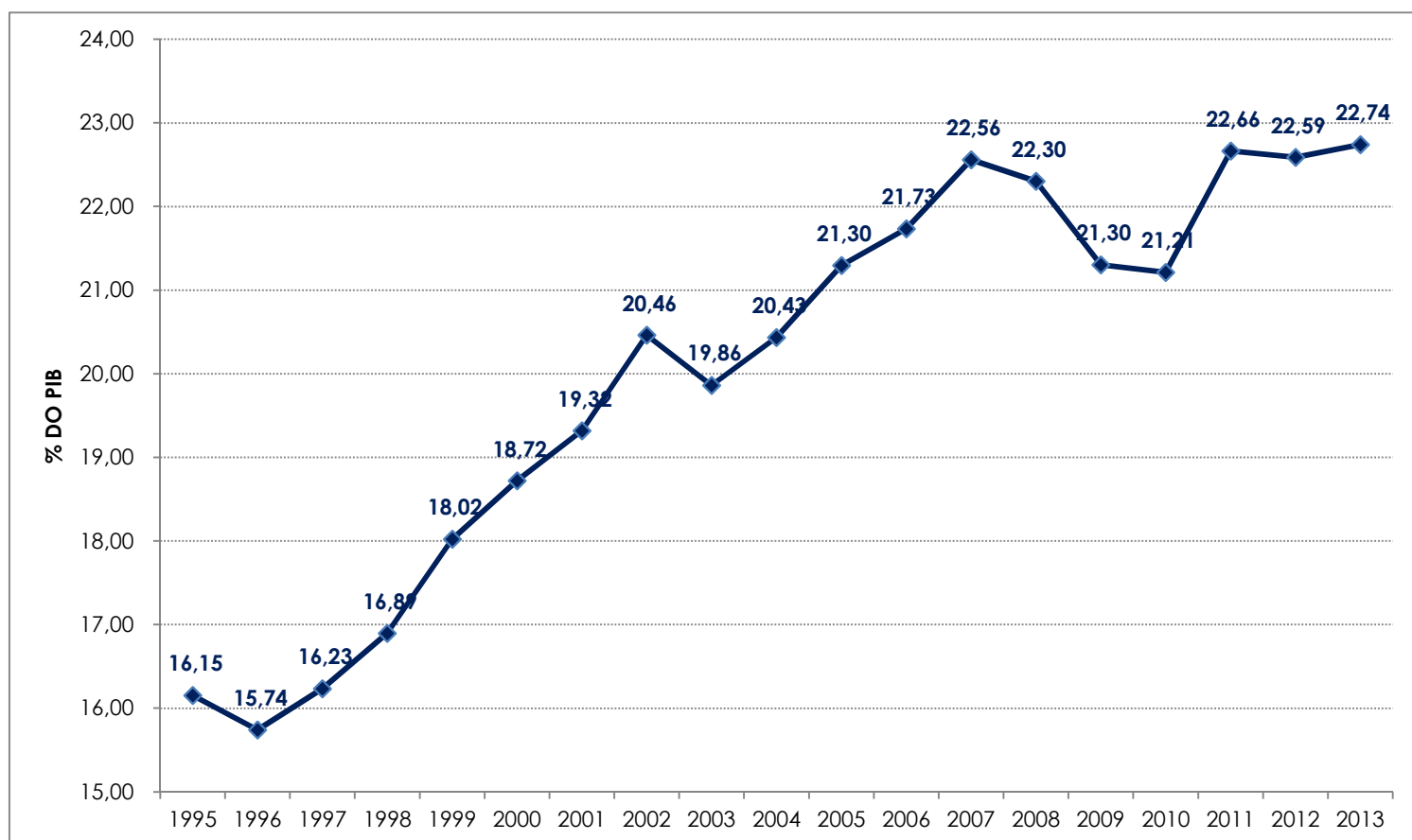

**GRÁFICO I**  
**ARRECAÇÃO DOS IMPOSTOS E CONTRIBUIÇÕES ADMINISTRADOS PELA RFB**  
**PERÍODO: JANEIRO DE 2010 A OUTUBRO DE 2014**  
**(A PREÇOS DE OUTUBRO/14 - IPCA)**

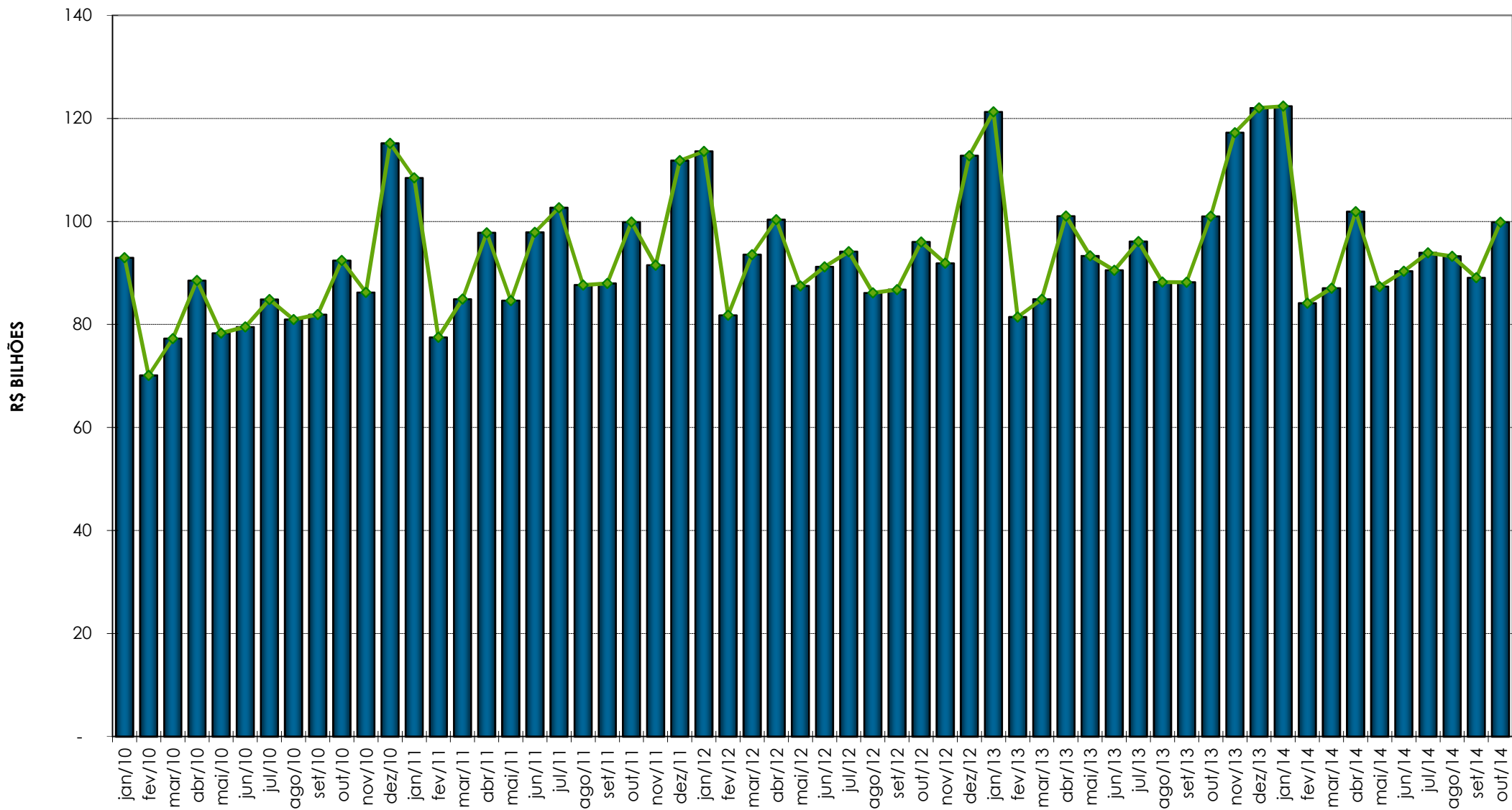

**GRÁFICO II**  
**ARRECAÇÃO DO I. RENDA, IPI (exceto Vinculado) E CONTRIBUIÇÕES ADMINISTRADOS PELA RFB**  
**PERÍODO: JANEIRO DE 2010 A OUTUBRO DE 2014**  
**(A PREÇOS DE OUTUBRO/14 - IPCA)**

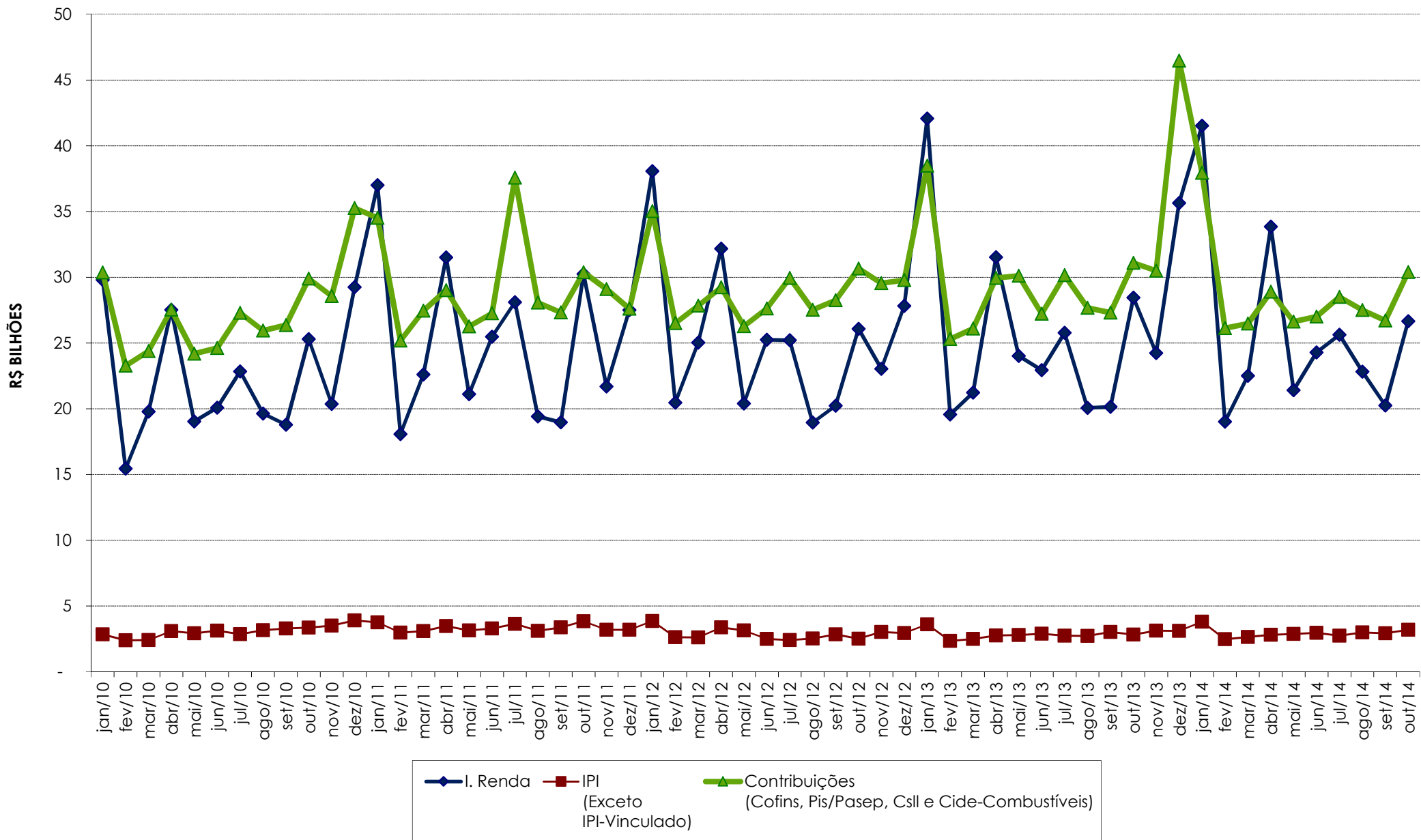

**GRÁFICO III**  
**VARIAÇÃO % REAL DA ARRECADAÇÃO DAS RECEITAS ADMINISTRADAS PELA RFB X VARIAÇÃO % REAL DO PIB**  
**PERÍODO: 1996 A 2013**

