



Receita Federal

DELEGACIA DA RECEITA FEDERAL DO BRASIL EM JUIZ DE FORA/MG

RELATÓRIO CONSOLIDADO DE ACOMPANHAMENTO DA EXECUÇÃO DO CONTRATO DE PERMISSÃO PARA PRESTAÇÃO DE SERVIÇOS PÚBLICOS DE MOVIMENTAÇÃO E ARMAZENAGEM DE MERCADORIAS EM ESTAÇÃO ADUANEIRA INTERIOR - JUIZ DE FORA ASSINADO PELA UNIÃO E MULTITERMINAIS ALFANDEGADOS DO BRASIL LTDA.

Em cumprimento ao que determina o inciso XI do art. 21 da IN RFB nº 1.208, de 04 de novembro de 2011, elaborei este relatório para avaliação da execução do Contrato de Permissão celebrado com a Multiterminais Alfandegados do Brasil Ltda, empresa permissionária do Porto Seco de Juiz de Fora.

Este relatório refere-se ao segundo semestre de 2017 e contempla as determinações do Tribunal de Contas da União conforme Ofício 250/2000 9ª SECEX/TCU, de 19 de setembro de 2000.

1 - ASPECTOS GERAIS

Não foram realizadas auditorias ou outros procedimentos de fiscalização em virtude de não terem sido detectados motivos ou indícios para tal providência.

A Permissionária tem observado as disposições legais, regulamentares, editais e contratuais referentes à prestação dos serviços delegados, exceto quanto aos recolhimentos ao FUNDAF, suspensos desde julho último, com base na Ação Declaratória nº 0024275-05.2004.4.02.5101 (e-dossiê nº 10010.007797/0717-07).

A infraestrutura implantada pela Permissionária é adequada para a demanda de serviços.

Por fim, é importante informar que apesar do termo final do Contrato de Permissão ter expirado em 15/04/2017, a Permissionária prossegue as suas atividades e continua a operar o Porto Seco de Juiz de Fora/MG com base em decisão proferida em Ação Ordinária, processo nº 0016812-08.2017.4.01.3800 da 10ª Vara Federal.

2- ASPECTOS FINANCEIROS

2.1- TARIFAS DE PREÇOS PRATICADOS

Não houve qualquer reajuste ou revisão e as tarifas continuam sendo cobradas pelos percentuais e valores estipulados no contrato inicial, conforme cópia da tabela de preços e tarifas anexa a este relatório.



DELEGACIA DA RECEITA FEDERAL DO BRASIL EM JUIZ DE FORA/MG

2.2 - DEMONSTRAÇÕES CONTÁBEIS DA PERMISSONÁRIA

Segue anexo uma cópia da publicação das últimas demonstrações contábeis da permissionária, acompanhadas dos índices de Liquidez Geral, Solvência Geral e Liquidez Corrente do último período disponível, expressos por intermédio da impressão da tela da consulta online no Sistema de Cadastro Unificado de Fornecedores (Sicaf), nos termos do parágrafo único do inciso V do art. 43 da IN nº 2, de 11 de outubro de 2010, do Ministério do Planejamento, Orçamento e Gestão, publicada no DOU em 13 de outubro de 2010.

3 - DOCUMENTOS ANEXADOS AO PRESENTE RELATORIO

- 3.1 - Tabela de Preços e Tarifas praticados pela Permissionária do Porto Seco.
- 3.2 – Publicação das Demonstrações Contábeis do Exercício findo em 31/12/2016.
- 3.3 - Formulário de Acompanhamento da Execução Contratual de Porto Seco.
- 3.4 - Tela de consulta no Sistema SICAF.

4 - CONCLUSÃO

Com exceção dos recolhimentos ao FUNDAF, a permissionária observa as disposições referentes à prestação de serviços que lhe foram delegados.

Hélio Rodrigues de Oliveira
Fiscal do Contato

(Portaria DRF/JFA/MG Nº 42, de 02 de agosto de 2017)

ANEXO ÚNICO

ACOMPANHAMENTO DA EXECUÇÃO CONTRATUAL DE PORTO SECO											
TIPO DE PORTO SECO/DESCRIÇÃO	[X] DE ZONA SECUNDÁRIA	J DE FRONTEIRA	J OUTROS								
LOCALIZAÇÃO DO PORTO SECO	Rodovia BR 040 - Km 769 - Distrito de Dias Tavares - Juiz de Fora/MG										
MODALIDADE DE OUTORGA	[]	CONCESSÃO	[X]	PERMISSÃO							
EMPRESA EXPLORADORA	Multiterminais Alfandegados do Brasil Ltda										
CNPJ	31.096.068/0012-00										
VIGÊNCIA DO CONTRATO	Termo Inicial	02/05/97	Termo Final	15/04/17							
UNIDADE JURISDICIONANTE	DRF/Juiz de Fora										
SEMESTRE CIVIL 2017											
MÊS DO SEMESTRE		[]		PRIMEIRO SEMESTRE			[X]			SEGUNDO SEMESTRE	
MOVIMENTAÇÃO DO PORTO SECO		JULHO	AGOSTO	SETEMBRO	OUTUBRO	NOVEMBRO	DEZEMBRO	TOTAL			
Despachos Aduaneiros	UN	123	143	131	183	143	226	949			
Entrada de Mercadorias importadas	US\$	9.070.635,00	10.278.420,00	9.526.513,00	10.069.885,00	8.736.053,00	14.821.006,00	62.502.512,00			
Entradas de mercadorias para exportação	US\$	00,00	0,00	0,00	0,00	0,00	0,00	0,00			
Imposto de importação	R\$	3.224.261,00	4.068.732,00	4.013.304,00	4.897.813,00	4.475.885,00	6.830.342,00	27.510.337,00			
IPI vinculado de importação	R\$	164.608,00	242.644,00	239.909,00	278.365,00	344.201,00	465.584,00	1.735.311,00			
PIS/PASEP	R\$	440.040,34	649.671,12	556.215,59	585.692,99	532.566,05	1.000.026,13	3.764.212,22			
COFINS	R\$	2.022.111,57	3.165.807,21	2.777.268,88	2.926.179,80	2.666.340,12	5.076.918,54	18.634.626,12			
Utilização da capacidade de armazenagem	%										
DADOS DA PERMISSÃO/CONCESSIONÁRIA											
Faturamento	R\$	130.083,71	131.795,04	131.178,53	230.983,14	133.239,28	143.612,86	900.892,56			
Receitas de movimentação e armazenagem	R\$	100.048,70	93.095,98	86.733,72	188.035,13	103.534,54	100.733,90	672.181,97			
Receitas acessórias	R\$	30.035,01	38.699,06	44.444,81	42.948,01	29.704,74	42.878,96	228.710,59			
DADOS DA EXECUÇÃO CONTRATUAL											
PA's da iniciativa da RFB	UN	0	0	0	0	0	0	0			
PA's decorrentes de denúncia ou reclamação	UN	0	0	0	0	0	0	0			

Juiz de Fora/MG, 31/01/2018

Fiscal do Contrato

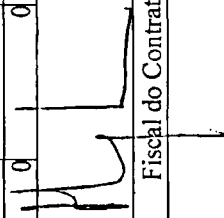



Ministério do Planejamento, Orçamento e Gestão
Secretaria de Logística e Tecnologia da Informação

Sistema Integrado de Administração de Serviços Gerais - SIASG
Sistema de Cadastramento Unificado de Fornecedores - SICAF

Declaração

Declaramos para os fins previstos na Lei nº 8.666, de 1993, conforme documentação apresentada para registro no SICAF e arquivada na UASG Cadastradora, que a situação do fornecedor no momento é a seguinte:

CNPJ / CPF: 31.096.068/0001-40 Validade do Cadastro: 17/05/2018
Razão Social / Nome: MULTITERMINAIS ALFANDEGADOS DO BRASIL S.A.
Natureza Jurídica: SOCIEDADE EMPRESÁRIA LIMITADA
Domicílio Fiscal: 60011 - Rio de Janeiro RJ
Unidade Cadastradora: 170114 - SUPERINTENDÊNCIA DE ADMINISTRAÇÃO DO MF - RJ
Atividade Econômica: 5211-7/99 - DEPÓSITOS DE MERCADORIAS PARA TERCEIROS, EXCETO
ARMAZÉNS GERAIS E GUARDA-MÓVEIS
Endereço: AV. NILO PECANHA 11 GRUPO 405 - Rio de Janeiro - RJ
Ocorrência: Consta
Impedimento de Licitar: Nada Consta
Vinculo com "Serviço Público": Nada Consta (Dados obtidos do Histórico)
Ocorrências Impeditivas indiretas: Nada Consta

Níveis validados:

I - Credenciamento

II - Habilitação Jurídica

III - Regularidade Fiscal e Trabalhista Federal

Receita	Validade:	09/07/2018	
FGTS	Validade:	13/02/2018	
INSS	Validade:	09/07/2018	
Trabalhista	Validade:	29/07/2018	http://www.tst.jus.br/certidao

IV - Regularidade Fiscal Estadual/Municipal:

Receita Estadual/Distrital	Validade:	10/02/2018
Receita Municipal	Validade:	27/03/2018

VI - Qualificação Econômico-Financeira - Validade: 31/05/2018

Índices Calculados: SG = 1.48; LG = 0.43; LC = 1.74

Patrimônio Líquido: R\$ 72.082.568,71

Emitido em: 31/01/2018 16:05

CPF: 082.824.428-74 Nome: HELIO RODRIGUES DE OLIVEIRA

Ass: _____



MULTITERMINAIS
LOGÍSTICA INTEGRADA

TABELA DE PREÇOS

PORTO SECO - JUIZ DE FORA
JUIZ DE FORA, MG

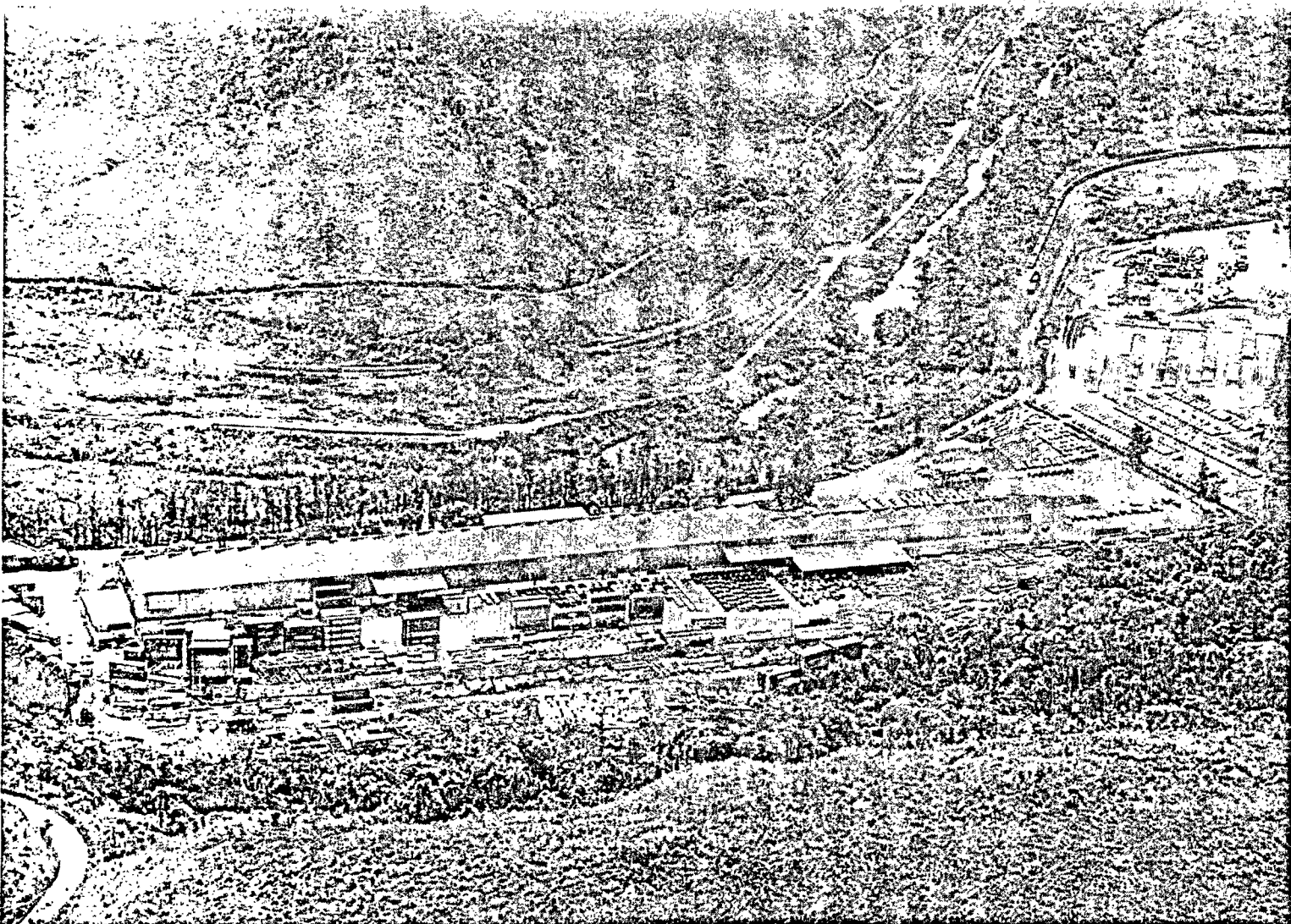

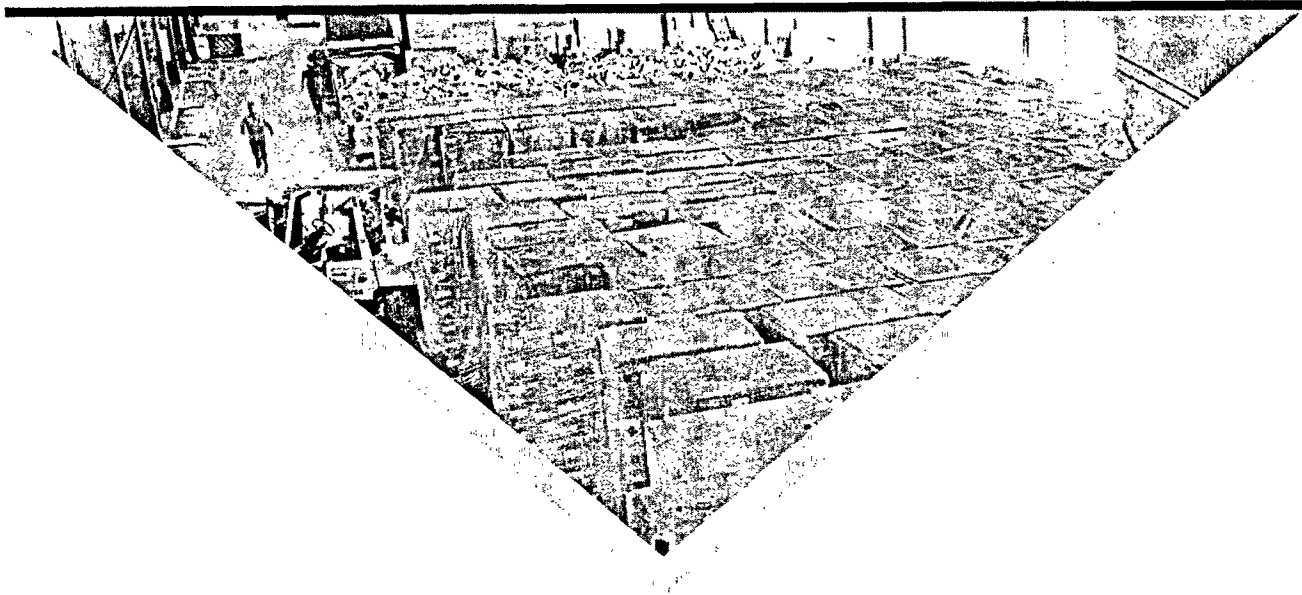

PORTO SECO - JUIZ DE FORA

O Porto Seco de Juiz de Fora é um **Terminal Alfandegado** do **Grupo Multiterminais** na região da Zona da Mata Mineira. O Terminal conta com equipamentos de última geração e modernos sistemas de T.I. que possibilitam uma operação **eficiente, segura e sustentável**.

REGIMES CONTEMPLADOS:

- **Regime Comum** - Terminal de Armazenagem Alfandegado de Uso Público
- **Regime Suspensivo** - Entrepósito Aduaneiro - na Importação
- **Outros Regimes Suspensivos**

1. ARMAZENAGEM E SEGURO

1.1 Importação

• <i>Período de 10 dias ou fração</i>	0,30% sobre o valor C.I.F.
Valores mínimos cobrados	
• <i>Lote</i>	R\$ 45,00 por período/fração
• <i>Contêiner 20'</i>	R\$ 120,00 por período/fração
• <i>Contêiner 40'</i>	R\$ 190,00 por período/fração

2. SERVIÇOS ADICIONAIS

2.1 Movimentação de Carga (entrada e saída)

• <i>2.1.1 Carga, descarga, empilhamento ou desempilhamento</i>	R\$ 5,36 por tonelada
• <i>2.1.2 Carga, descarga, empilhamento ou desempilhamento que requeiram equipamentos ou mão de obra especializada</i>	A combinar

2.2 Desconsolidação

	CONTÊNER 20'	CONTÊNER 40'
• <i>2.2.1 Desova Mecanizada</i>	R\$ 80,00	R\$ 110,00
• <i>2.2.2 Desova Manual</i>	R\$ 247,00	R\$ 329,34

2.3 Movimentação exclusivamente para Conferência Aduaneira (quando solicitada) e/ou coleta de amostra

	CONTÊNER 20'	CONTÊNER 40'
• <i>2.3.1 Movimentação Parcial</i>	R\$ 137,22	R\$ 178,22
• <i>2.3.2 Movimentação Total</i>	R\$ 219,56	R\$ 301,89
• <i>2.3.3 Movimentação para Coleta</i>	R\$ 82,33	R\$ 109,78

3. SERVIÇOS DIVERSOS

3.1 Pesagem para Conferência Aduaneira (quando solicitada)

• <i>3.1.1 Contêiner</i>	R\$ 219,56 por contêiner
• <i>3.1.2 Carga Solta</i>	R\$ 41,17 por tonelada

3. SERVIÇOS DIVERSOS (CONT.)

3.1 Carregamento para Vagão Ferroviário

• 3.1.1 *Contêiner* R\$ 362,27

3.2 Fornecimento de Certificados e Fotos

• 3.2.1 *Emissão de certificado* R\$ 82,33 por certificado

• 3.2.2 *Fotos* R\$ 54,89 por lote fotografado

3.3 Fornecimento de Energia Elétrica para Carga sobre Controle de Temperatura (Contêiner Reefer, Insulado ou Armazém Climatizado)

• 3.3.1 *Período de 12 horas ou fração* R\$ 95,05

Observações Gerais

A- A cobrança de armazenagem da mercadoria no regime de Entrepasto Aduaneiro, será efetuada na data da retirada ou a cada 30 (trinta dias), com base no estoque do lote.

B- Será acrescido 5% (cinco por cento) a título de ISS sobre o total de todos os serviços apresentados.

C- Para as mercadorias especiais ou de grande tonelagem/volume, a Tabela de Armazenagem e Serviços será combinada previamente, respeitando a capacidade técnica e operacional da unidade alfandegada.

D- A presente Tabela está em vigor desde 16 de Outubro de 1997.

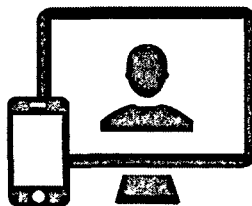

Disponibilizamos através da **Área do Cliente** em nosso site, uma **ferramenta online** para realizar operações de **agendamento**, **tracking (consulta de carga)** e procedimentos administrativos de forma **segura** e **conveniente**.

Acesse: www.multiterminais.com.br/cliente

— PARA MAIORES INFORMAÇÕES —

S.A.C. 32 3249-3353 > sac_jf@multiterminais.com.br

PORTO SECO - JUIZ DE FORA

BR 040, s/nº - KM 769 - Distrito de Dias Tavares - MG- Brasil - CEP 36083-786

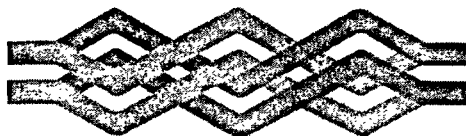

MULTITERMINAIS
LOGÍSTICA INTEGRADA

www.multiterminais.com.br

