

**Secretaria da Receita Federal do Brasil
Centro de Estudos Tributários e Aduaneiros**

Análise da Arrecadação das Receitas Federais

Dezembro/2018



Receita Federal

Ministério da
Fazenda

MINISTRO DA ECONOMIA

Paulo Roberto Nunes Guedes

SECRETÁRIO-EXECUTIVO DO MINISTÉRIO DA ECONOMIA

Marcelo Pacheco dos Guaranys

SECRETÁRIO ESPECIAL DA RECEITA FEDERAL

Marcos Cintra Cavalcanti de Albuquerque

CENTRO DE ESTUDOS TRIBUTÁRIOS E ADUANEIROS

Claudemir Rodrigues Malaquias

COORDENADOR DE PREVISÃO E ANÁLISE

Marcelo de Mello Gomide Loures

Análise da Arrecadação das Receitas Federais – Dezembro de 2018**Equipe Técnica**

Fábio Ávila de Castro

Ana Paula Lucena dos Santos Silveira

Marco Antonio Machado

Paula Cravo Borges

Edijalmo Antonio da Cruz

Luciana dos Anjos Reis

Rogério Augusto de Oliveira Lima

É autorizada a reprodução total ou parcial do conteúdo desta publicação desde que citada a fonte.

Esplanada dos Ministérios, BL. P

Edifício Sede do Ministério da Fazenda, 6º andar, sala 602

Brasília – DF CEP - 70.048-900

Brasil

Tel.: (061) 3412.2633 / 3412-2634

<http://idg.receita.fazenda.gov.br/dados/receitadata/arrecadacao/relatorios-do-resultado-da-arrecadacao>

SUMÁRIO

I. Considerações Gerais.....	4
II. Desempenho acumulado no ano em relação ao mesmo período do ano anterior	5
III. Desempenho do mês em relação ao mesmo mês do ano anterior	14
IV. Desempenho do mês em relação ao mês anterior.....	19
V. Arrecadação por bases de incidência	20
VI. Informações Adicionais.....	23

ANEXOS

. Tabela I (Arrecadação das Receitas Federais – Novembro e Dezembro de 2018 e Dezembro de 2017 – A preços correntes).....	34
. Tabela I-A (Arrecadação das Receitas Federais – Novembro e Dezembro de 2018 e Dezembro de 2017 – IPCA)	35
. Tabela II (Arrecadação das Receitas Federais – Janeiro a Dezembro – 2018/2017 – A preços correntes)	36
. Tabela II-A (Arrecadação das Receitas Federais– Janeiro a Dezembro – 2018/2017 – IPCA)	37
. Tabela III (Arrecadação das Receitas Federais – Janeiro de 2014 a Dezembro de 2018 – A preços correntes).....	38
. Tabela III-A (Arrecadação das Receitas Federais – Janeiro de 2014 a Dezembro de 2018 – IPCA)	39
. Tabela IV (Arrecadação das Receitas Federais – Janeiro a Dezembro – 1995 a 2018 – A preços correntes).....	42
. Tabela IV-A (Arrecadação das Receitas Federais – Janeiro a Dezembro – 1995 a 2018 – IPCA)	43
. Tabela V (Arrecadação das Receitas Administradas pela RFB – 1996 a 2016 – A preços correntes e IPCA)	44
. Tabela VI (Arrecadação por Base de Incidência – 2007 a 2017 e Janeiro a Dezembro de 2018 – A preços correntes)	45
. Tabela VI-A (Arrecadação por Base de Incidência – 2007 a 2017 e Janeiro a Dezembro de 2018 – IPCA)	46
. Gráfico I (Arrecadação – Janeiro de 2014 a Dezembro de 2018 – IPCA).....	47
. Gráfico II (Arrecadação I. Renda, IPI e Contribuições – Janeiro de 2014 a Dezembro de 2018 – IPCA)	48
. Gráfico III (Variação % Real – Arrecadação e PIB – 1996 a 2017).....	49

ANÁLISE DA ARRECAÇÃO DAS RECEITAS FEDERAIS DEZEMBRO DE 2018

SUMÁRIO EXECUTIVO

A **arrecadação total das Receitas Federais** atingiu, em dezembro de 2018, o valor de **R\$ 141.529 milhões**, registrando decréscimo real (IPCA) de **1,03%** em relação a dezembro de 2017. No período acumulado de janeiro a dezembro de 2018, a arrecadação alcançou o valor de **R\$1.457.114 milhões**, representando um acréscimo pelo IPCA de **4,74%**.

Quanto às Receitas Administradas pela RFB, o valor arrecadado, em dezembro de 2018, foi de **R\$ 138.615 milhões**, representando um decréscimo real (IPCA) de **1,46%**, enquanto que no período acumulado de janeiro a dezembro de 2018, a arrecadação alcançou **R\$ 1.398.900 milhões**, registrando acréscimo real (IPCA) de **3,41%**.

O resultado pode ser explicado, principalmente, pela recuperação da atividade econômica, pelas medidas adotadas pela RFB para a recuperação do crédito tributário, pelos fatores não recorrentes, como a arrecadação dos Parcelamentos - PERT/PRT, e pela alteração na legislação do PIS/Cofins sem contrapartidas no mesmo período de 2017. Na tabela abaixo estão discriminados os principais fatores que concorreram para o resultado do mês e do período acumulado de janeiro a dezembro de 2018.

**ARRECAÇÃO DAS RECEITAS ADMINISTRADAS PELA RFB EXCLUÍDOS OS PRINCIPAIS FATORES NÃO RECORRENTES E DE ALTERAÇÕES NA LEGISLAÇÃO
PERÍODO: DEZEMBRO - 2018/2017
(A PREÇOS DE DEZEMBRO/2018 - IPCA)**

UNIDADE: R\$ MILHÕES

RECEITAS	DEZEMBRO				JANEIRO A DEZEMBRO			
	2018 [A]	2017 [B]	[A]-[B]	[A]/[B]%	2018 [C]	2017 [D]	[C]-[D]	[C]/[D]%
RECEITA ADMINISTRADA PELA RFB [1]	138.615	140.670	(2.054)	(1,46)	1.419.839	1.373.039	46.800	3,41
PRINCIPAIS FATORES NÃO RECORRENTES E DE ALTERAÇÕES NA LEGISLAÇÃO [2]	4.092	7.071	(2.980)	(42,14)	49.907	48.298	1.610	3,33
PROGRAMA DE REGULARIZAÇÃO TRIBUTÁRIA - PRT/PERT / PARC. DÍV. ATIVA	2.006	4.624	(2.617)	(56,61)	20.830	27.293	(6.463)	(23,68)
PIS/COFINS-COMBUSTÍVEIS	2.085	2.447	(362)	(14,79)	29.077	21.005	8.072	38,43
RESULTADO [1]-[2]	134.524	133.599	925	0,69	1.369.932	1.324.742	45.190	3,41

Sem considerar o efeito dos fatores não recorrentes listados no quadro acima e da alteração do PIS/Cofins sobre combustíveis, verifica-se crescimento real de **0,69%**, no mês de dezembro, e de **3,41%**, no período acumulado.

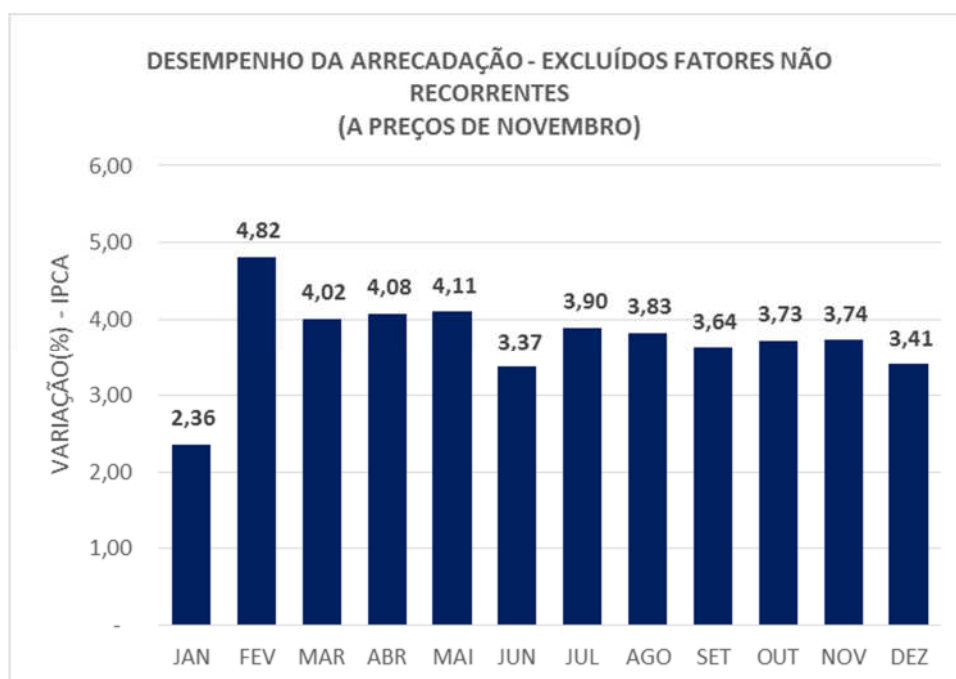

No período de janeiro a dezembro de 2018, a RFB efetuou ações de cobranças que representam, em valores, **R\$ 102,1 bilhões**. Esse resultado foi 5,5% superior ao mesmo período de 2017. O crescimento pode ser justificado principalmente pela cobrança de Pessoas Jurídicas em atraso e pelos depósitos judiciais discutidos em lançamentos efetuados no âmbito da RFB.

**INDICADORES MACROECONÔMICOS
VARIÇÃO % EM RELAÇÃO AO ANO ANTERIOR**

INDICADOR	FATO GERADOR DA ARRECADAÇÃO	
	<u>NOV/18</u> NOV/17	<u>DEZ/17-NOV/18</u> DEZ/16-NOV/17
. PRODUÇÃO INDUSTRIAL (PIM/IBGE)	-0,60%	2,30%
. VENDAS DE BENS (PMC/IBGE)	5,80%	5,28%
. VENDAS DE SERVIÇOS (PMS/IBGE)	0,90%	0,37%
. MASSA SALARIAL	0,94%	2,82%
. VALOR EM DÓLAR DAS IMPORTAÇÕES	-6,47%	19,38%

Destques de Dezembro de 2018

Outras Redeitas Administradas: a arrecadação no mês alcançou **R\$ 1.778 milhões**, representando um decréscimo, quando corrigido pelo IPCA, de 64,30%. Este resultado se deve, principalmente, pelos recolhimentos ocorridos em dezembro de 2017, como parcela de entrada nos programas de parcelamento PERT/PRT. Esse patamar, em 2017, pode ser considerado extraordinário, por se tratar de valor bem acima do montante do fluxo normal do programa.

Imposto de Renda sobre os Rendimentos do Capital: a arrecadação desses tributos atingiu o valor de **R\$ 9.829 milhões** em dezembro/18, o que representa um decréscimo real (IPCA) de **11,66%** em relação a dezembro/17. O resultado é explicado, principalmente, pela redução da taxa de juros, em 2018.

IRPJ/CSLL: a arrecadação, no mês, atingiu **R\$ 14.702 milhões**, o que representa um crescimento real, de **14,93%**. O desempenho reflete a melhora do resultado das empresas e a redução do volume de compensações tributárias, especialmente, no montante recolhido na modalidade Estimativa desses dois tributos.

Destaques do período Janeiro-Dezembro de 2018

Imposto Sobre a Importação e IPI Vinculado à Importação: a arrecadação desses tributos atingiu o valor de **R\$ 58.706 milhões** no período de janeiro a dezembro de 2018, o que representa um crescimento real (IPCA) de **21,58%** em relação ao mesmo período do ano anterior. O resultado é explicado, principalmente, pelo crescimento de **19,38%** no valor em dólar das importações e pelo aumento médio de **11,03%** na taxa de câmbio.

A **Contribuição para Financiamento da Seguridade Social (Cofins) e PIS/Pasep:** a arrecadação conjunta chegou a **R\$ 306.849 milhões**, representando um crescimento real de **6,78%**. Esse resultado foi decorrente da combinação do crescimento de 5,28% do volume de vendas de bens e do aumento das alíquotas do PIS/Cofins sobre os combustíveis.

IRPJ/CSLL: a arrecadação, no período, alcançou **R\$ 220.713 milhões**, representando um crescimento corrigido pelo IPCA, de **12,37%**. Esse resultado se deve, principalmente, pela melhora do resultado das empresas, especialmente, das não financeiras e da alteração na sistemática de compensação tributária que vedou a compensação de créditos tributos com débitos relativos ao recolhimento por estimativa mensal (artigo 6º da Lei 13.670/18).

Brasília, 24 de janeiro de 2019.
Coordenação de Previsão e Análise
Centro de Estudos Tributários e Aduaneiros

I. CONSIDERAÇÕES GERAIS

A arrecadação das receitas federais (administradas pela RFB e de outras receitas recolhidas por Darf ou GPS, porém administradas por outros órgãos), atingiu o valor de **R\$ 141.529 milhões** no mês de dezembro de 2018 e de **R\$ 1.457.114 milhões** no período de janeiro a dezembro de 2018.

O quadro a seguir apresenta os valores mensais e acumulados da arrecadação do período de janeiro a dezembro de 2018 e 2017 e as variações nominais e reais.

ARRECADAÇÃO DAS RECEITAS FEDERAIS

PERÍODO: DEZEMBRO - 2018/2017

UNIDADE: R\$ MILHÕES

RECEITAS	DEZEMBRO				JANEIRO A DEZEMBRO			
	ARRECADAÇÃO (PREÇOS CORRENTES)		VARIÇÃO [A]/[B]%		ARRECADAÇÃO (PREÇOS CORRENTES)		VARIÇÃO [C]/[D]%	
	2018 [A]	2017 [B]	NOMINAL	REAL (IPCA)	2018 [C]	2017 [D]	NOMINAL	REAL (IPCA)
ADMINISTRADAS PELA RFB	138.615	135.591	2,23	(1,46)	1.398.900	1.305.463	7,16	3,41
ADMINISTRADAS POR OUTROS ÓRGÃOS	2.913	2.250	29,44	24,77	58.214	36.945	57,57	51,79
TOTAL	141.529	137.842	2,67	(1,03)	1.457.114	1.342.408	8,54	4,74

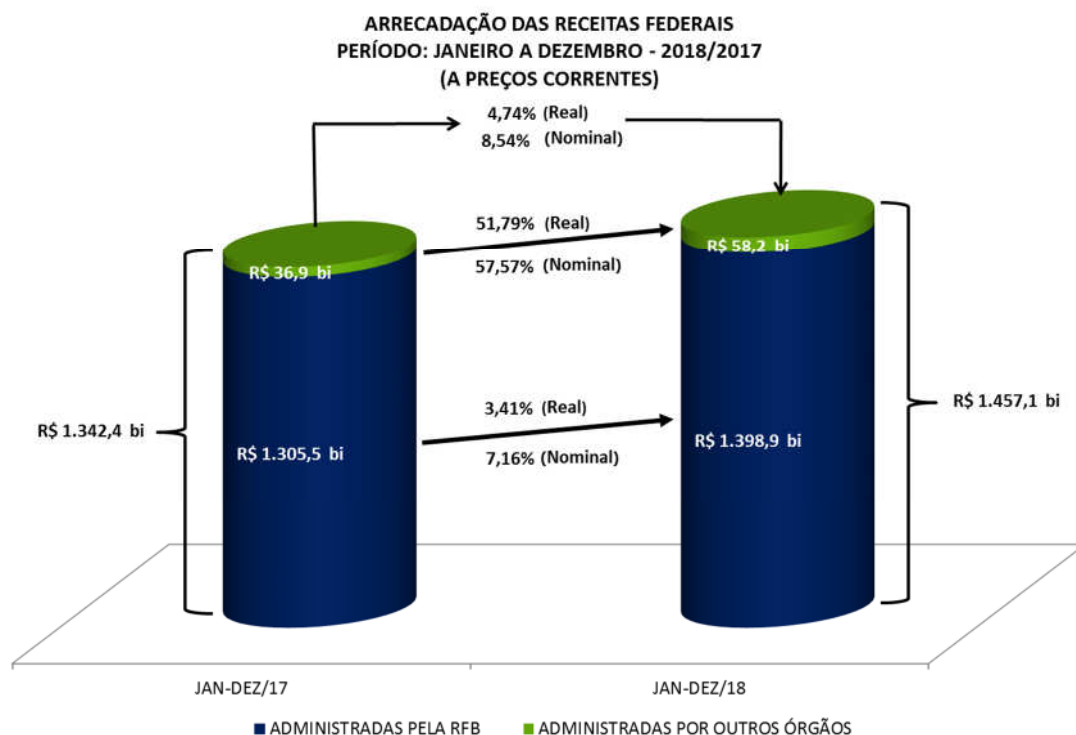

A análise detalhada do comportamento da arrecadação está contida nos itens II e III a seguir.

II. RECEITAS ADMINISTRADAS PELA RFB - DESEMPENHO DA ARRECADAÇÃO ACUMULADA DE JANEIRO A DEZEMBRO DE 2018 EM RELAÇÃO AO MESMO PERÍODO DE 2017 (Tabelas II e II-A).

O desempenho da arrecadação das Receitas Administradas pela RFB, no período de janeiro a dezembro de 2018, em relação a igual período de 2017, ocorreu conforme demonstrado no quadro e gráfico a seguir, encerrando o período com uma variação real acumulada, com atualização pelo IPCA, de **+3,41%**.

DESEMPENHO DA ARRECADAÇÃO DAS RECEITAS ADMINISTRADAS PELA RFB PERÍODO: JANEIRO A DEZEMBRO - 2018/2017

UNIDADE: R\$ MILHÕES

MÊS	ARRECADAÇÃO (PREÇOS CORRENTES)		VARIÇÃO (%)		
	JAN-DEZ/18 [A]	JAN-DEZ/17 [B]	NOMINAL [A]/[B]	REAL (IPCA) [A]/[B]	
				MÊS	ACUM.
JAN	147.966	131.898	12,18	9,07	9,07
FEV	103.100	90.710	13,66	10,52	9,66
MAR	103.814	97.335	6,66	3,87	7,90
ABR	122.385	112.469	8,82	5,89	7,38
MAI	103.911	96.074	8,16	5,16	6,98
JUN	108.132	102.322	5,68	1,23	6,05
JUL	118.723	104.837	13,25	8,38	6,38
AGO	107.182	102.228	4,85	0,63	5,68
SET	108.173	103.890	4,12	(0,39)	5,02
OUT	120.310	114.910	4,70	0,14	4,49
NOV	116.587	113.198	2,99	(1,01)	3,96
DEZ	138.615	135.591	2,23	(1,46)	3,41
TOTAL	1.398.900	1.305.463	7,16	-	3,41

DESEMPENHO DA ARRECADAÇÃO DAS RECEITAS ADMINISTRADAS PELA RFB PERÍODO: JANEIRO A DEZEMBRO - 2018/2017

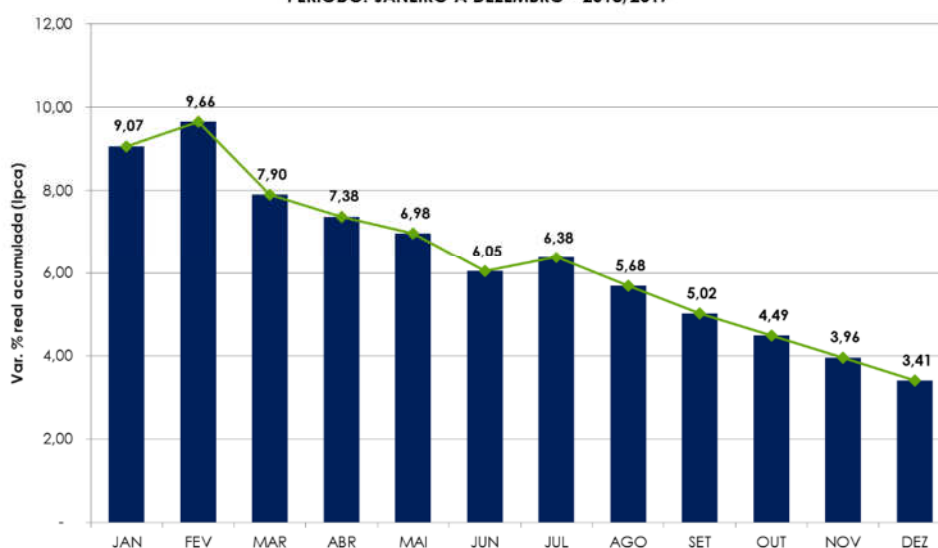

Os principais fatores que, em conjunto, contribuíram para esse resultado foram os seguintes:

- desempenho dos principais indicadores macroeconômicos que influenciam a arrecadação de tributos, conforme quadro a seguir.

INDICADORES MACROECONÔMICOS
VARIAÇÃO % EM RELAÇÃO AO ANO ANTERIOR

INDICADOR	FATO GERADOR DA ARRECADAÇÃO	
	NOV/18 NOV/17	DEZ/17-NOV/18 DEZ/16-NOV/17
. PRODUÇÃO INDUSTRIAL (PIM/IBGE)	-0,60%	2,30%
. VENDAS DE BENS (PMC/IBGE)	5,80%	5,28%
. VENDAS DE SERVIÇOS (PMS/IBGE)	0,90%	0,37%
. MASSA SALARIAL	0,94%	2,82%
. VALOR EM DÓLAR DAS IMPORTAÇÕES	-6,47%	19,38%

- arrecadação do PRT/PERT/Parcelamentos da Dívida Ativa conforme a tabela abaixo;

ARRECADAÇÃO DO PERT/PRT/PARCELAMENTOS DA DÍVIDA ATIVA
PERÍODO: JANEIRO A DEZEMBRO - 2018/2017
(A PREÇOS CORRENTES)

UNIDADE: R\$ MILHÕES

DISCRIMINAÇÃO	ARRECADAÇÃO		DIFERENÇAS	
	JAN-DEZ/18 [A]	JAN-DEZ/17 [B]	[A]-[B]	[A]/[B]%
PREVIDÊNCIA	1.292	2.338	(1.046)	(44,75)
DEMAIS	19.108	23.754	(4.646)	(19,56)
TOTAL	20.400	26.092	(5.692)	(21,82)

- aumento das alíquotas do PIS/Cofins sobre combustíveis (Decreto 9.101/17), com efeito na arrecadação, a partir de agosto de 2017;

Os quadros e o gráfico a seguir destacam os principais **tributos** e **setores** que, individualmente, mais contribuíram para o resultado global.

ARRECAÇÃO DAS RECEITAS ADMINISTRADAS PELA RFB
PERÍODO: JANEIRO A DEZEMBRO - 2018/2017
(A PREÇOS DE DEZEMBRO/2018 - IPCA)

UNIDADE: R\$ MILHÕES

RECEITAS	JAN-DEZ/18 [A]	JAN-DEZ/17 [B]	DIFERENÇAS	
			[A]-[B]	[A]/[B]%
IRPJ/CSLL	224.313	199.625	24.688	12,37
COFINS/PIS-PASEP	311.435	291.663	19.772	6,78
I. IMPORTAÇÃO/IPI-VINCULADO	59.536	48.970	10.566	21,58
IRRF-RENDIMENTOS DE RESIDENTES NO EXTERIOR	33.071	27.830	5.241	18,83
IRRF-RENDIMENTOS DO TRABALHO	120.241	117.005	3.236	2,77
IPI (Exceto Vinculado)	37.130	36.206	924	2,55
IRRF-OUTROS RENDIMENTOS	12.263	11.529	733	6,36
IRPF	34.540	33.912	628	1,85
IOF	36.868	36.339	529	1,46
RECEITA PREVIDENCIÁRIA	423.061	422.801	261	0,06
CIDE-COMBUSTÍVEIS	3.982	6.091	(2.109)	(34,62)
IRRF-RENDIMENTOS DE CAPITAL	52.571	61.623	(9.052)	(14,69)
DEMAIS RECEITAS ADMINISTRADAS	70.827	79.444	(8.617)	(10,85)
RECEITA ADMINISTRADA PELA RFB	1.419.839	1.373.039	46.800	3,41

ARRECAÇÃO DAS RECEITAS ADMINISTRADAS PELA RFB
PERÍODO: JANEIRO A DEZEMBRO - 2018/2017
(A PREÇOS DE DEZEMBRO/2018 - IPCA)

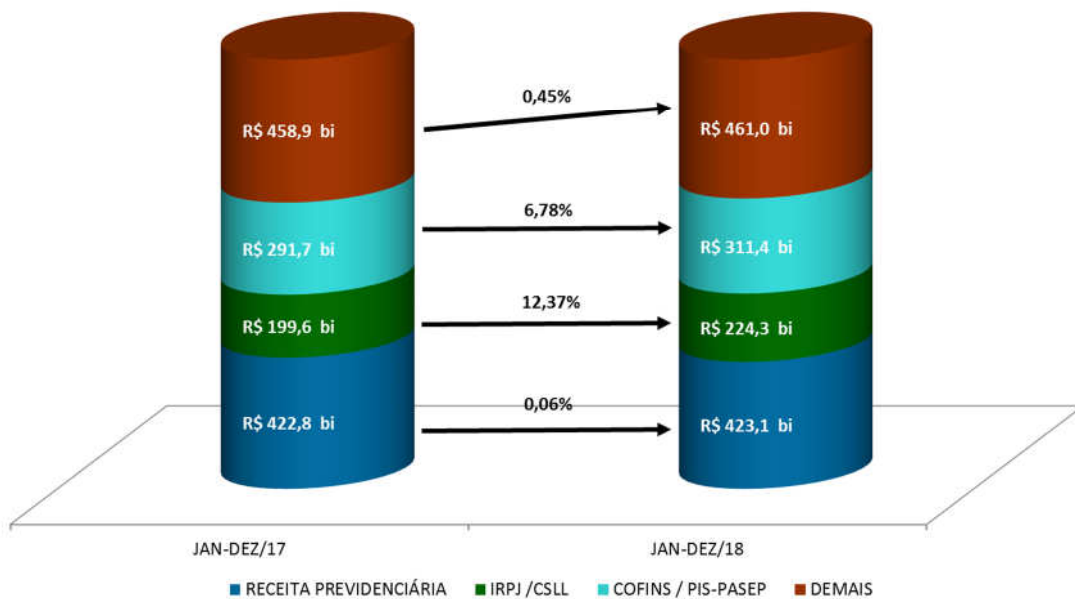

ARRECAÇÃO DA RECEITA ADMINISTRADA PELA RFB POR DIVISÃO ECONÔMICA (EXCETO RECEITAS PREVIDENCIÁRIAS)
PERÍODO: JANEIRO A DEZEMBRO - 2018/2017
(A PREÇOS DE DEZEMBRO/2018 - IPCA)

UNIDADE: R\$ MILHÕES

DIVISÃO ECONÔMICA (CNAE)	ARRECAÇÃO		DIFERENÇAS	
	JAN-DEZ/18 [A]	JAN-DEZ/17 [B]	[A]-[B]	[A]/[B]%
. COMBUSTÍVEIS	71.322	52.201	19.121	36,63
. ELETRICIDADE	35.654	30.848	4.806	15,58
. FABRICAÇÃO DE VEÍCULOS AUTOMOTORES	36.068	31.662	4.406	13,91
. ATIVID. DE PRESTAÇÃO DE SERVIÇOS DE INFORMAÇÃO	9.619	5.696	3.924	68,89
. SEGUROS E PREVIDÊNCIA COMPLEMENTAR	42.004	39.034	2.970	7,61
. METALURGIA	9.752	6.819	2.933	43,02
. COMÉRCIO VAREJISTA	62.660	60.787	1.873	3,08
. ATIVIDADES DE ATENÇÃO À SAÚDE HUMANA	19.115	17.410	1.705	9,79
. FABRICAÇÃO DE PRODUTOS QUÍMICOS	22.370	20.694	1.676	8,10
. COMÉRCIO E REPAR. DE VEÍC. AUTOMOT. E MOTOCICL.	14.952	13.475	1.477	10,96
SUBTOTAL [A]	323.517	278.627	44.889	16,11
DEMAIS [B]	673.261	671.611	1.650	0,25
TOTAL [C]=[A]+[B]	996.778	950.239	46.539	4,90

Apresenta-se, a seguir, o desempenho da arrecadação por tributo e os principais fatores que concorreram para esse desempenho¹:

- **Imposto de Importação (R\$ 41.274 milhões/+20,67% e IPI-Vinculado R\$ 18.262 milhões/+23,69%):** resultado decorrente, principalmente, da conjugação dos seguintes fatores: elevação de 11,03% na taxa média de câmbio e do crescimento de 19,38% no valor em dólares (volume) das importações;
- **IPI-Automóveis (R\$ 4.384 milhões/-2,63%):** a arrecadação do período foi influenciada pela combinação de: a) crescimento de 11,48% no volume de vendas ao mercado interno (dezembro de 2017 a novembro de 2018 em comparação com o período de dezembro de 2016 a novembro de 2017 – conforme dados da Anfavea) e b) aumento do volume das compensações tributárias (jan-dez/18: R\$ 1.545,9 Milhões; jan-dez/17: R\$ 611,1 Milhões);
- **IPI-Outros (R\$ 24.976 milhões/+7,04%):** o resultado reflete: a) crescimento de 2,30% na produção industrial de dezembro de 2017 a novembro de 2018 em comparação com dezembro de 2017 a novembro de 2017 (Pesquisa Industrial Mensal - Produção Física/IBGE); b) crescimento da arrecadação de setores da indústria de transformação, notadamente, da indústrias de metalurgia;

A seguir, quadro demonstrativo da arrecadação do IPI-Outros, destacando os principais setores:

¹ A informação inserida logo após a denominação do tributo, entre parênteses, representa o valor da arrecadação no período de janeiro a dezembro de 2018 e a variação real (IPCA), em relação ao mesmo período do ano anterior.

ARRECAÇÃO DO IPI-OUTROS POR DIVISÃO ECONÔMICA
PERÍODO: JANEIRO A DEZEMBRO - 2018/2017
(A PREÇOS DE DEZEMBRO/2018 - IPCA)

UNIDADE: R\$ MILHÕES

DIVISÃO ECONÔMICA (CNAE)	ARRECAÇÃO		DIFERENÇAS	
	JAN-DEZ/18 [A]	JAN-DEZ/17 [B]	[A]-[B]	[A]/[B]%
. METALURGIA	1.547	899	648	72,13
. COMÉRCIO ATACADISTA	3.560	3.344	216	6,46
. FABRICAÇÃO DE CELULOSE, PAPEL E PROD. DE PAPEL	1.396	1.269	127	10,04
SUBTOTAL [A]	6.504	5.512	992	17,99
DEMAIS [B]	18.472	17.821	651	3,65
TOTAL [C]=[A]+[B]	24.976	23.333	1.642	7,04

- **IRPF (R\$ 34.540 milhões/+1,85%):** O resultado reflete, principalmente, a combinação do crescimento da arrecadação dos itens “quotas de declaração” (3,92%) e “ganhos líquidos em operações em bolsa” (8,25%), com o decréscimo do recolhimento do item “ganhos de capital na alienação de bens” (-1,51%). A redução da arrecadação desse último item é explicada pelos recolhimentos atípicos positivos ocorridos em janeiro de 2017.

ARRECAÇÃO DO IRPF
PERÍODO: JANEIRO A DEZEMBRO - 2018/2017
(A PREÇOS DE DEZEMBRO/2018 - IPCA)

UNIDADE: R\$ MILHÕES

DISCRIMINAÇÃO	ARRECAÇÃO		DIFERENÇAS	
	JAN-DEZ/18 [A]	JAN-DEZ/17 [B]	[A]-[B]	[A]/[B]%
QUOTAS-DECLARAÇÃO	18.762	18.055	707	3,92
GANHOS DE CAPITAL NA ALIENAÇÃO DE BENS	5.792	5.881	(89)	(1,51)
GANHOS LÍQUIDOS EM OPERAÇÕES EM BOLSA	1.381	1.276	105	8,25
OUTROS	8.604	8.701	(96)	(1,11)
TOTAL	34.540	33.912	628	1,85

- **IRPJ (R\$ 144.150 milhões/+13,81%) e CSLL (R\$ 80.163 milhões/+9,85%):** esse resultado deveu-se, basicamente, ao incremento real de 40,87% na arrecadação referente à estimativa mensal relativa a empresas não financeiras. Houve recolhimentos extraordinários, em fevereiro de 2018 de, aproximadamente, R\$ 1,4 bilhão, referentes a operações envolvendo ativos de empresas.

Cabe destacar que o artigo 6º da Lei 13.670/18 vedou a compensação de créditos tributários com débitos relativos ao recolhimento mensal por estimativa. Essa vedação contribuiu para o crescimento da arrecadação do tributo.

Os quadros, a seguir, apresentam o desempenho da arrecadação dos principais itens do IRPJ e da CSLL, bem assim, dos setores que mais contribuíram para o resultado:

ARRECADAÇÃO DO IRPJ/CSLL
PERÍODO: JANEIRO A DEZEMBRO - 2018/2017
(A PREÇOS DE DEZEMBRO/2018 - IPCA)

UNIDADE: R\$ MILHÕES

DISCRIMINAÇÃO	ARRECADAÇÃO		DIFERENÇAS	
	JAN-DEZ/18 [A]	JAN-DEZ/17 [B]	[A]-[B]	[A]/[B]%
ESTIMATIVA MENSAL	121.855	98.656	23.199	23,51
FINANCEIRA	29.942	33.410	(3.468)	(10,38)
DEMAIS	91.913	65.246	26.667	40,87
DECLARAÇÃO DE AJUSTE	8.211	9.851	(1.640)	(16,65)
FINANCEIRA	3.398	3.931	(534)	(13,57)
DEMAIS	4.813	5.920	(1.106)	(18,69)
BALANÇO TRIMESTRAL	12.706	12.032	673	5,60
LUCRO PRESUMIDO	49.101	47.871	1.230	2,57
OUTROS	32.441	31.215	1.226	3,93
TOTAL	224.313	199.625	24.688	12,37

ARRECADAÇÃO DO IRPJ/CSLL POR DIVISÃO ECONÔMICA
PERÍODO: JANEIRO A DEZEMBRO - 2018/2017
(A PREÇOS DE DEZEMBRO/2018 - IPCA)

UNIDADE: R\$ MILHÕES

DIVISÃO ECONÔMICA (CNAE)	ARRECADAÇÃO		DIFERENÇAS	
	JAN-DEZ/18 [A]	JAN-DEZ/17 [B]	[A]-[B]	[A]/[B]%
. COMBUSTÍVEIS	9.026	1.571	7.455	474,52
. ELETRICIDADE	10.555	6.988	3.567	51,04
. ATIVID. DE PRESTAÇÃO DE SERVIÇOS DE INFORMAÇÃO	3.857	1.088	2.769	254,63
. SEGUROS E PREVIDÊNCIA COMPLEMENTAR	12.807	11.000	1.807	16,43
. ATIVIDADES AUXILIARES DO SETOR FINANCEIRO	8.326	6.839	1.487	21,74
. FABRICAÇÃO DE PRODUTOS QUÍMICOS	4.452	3.256	1.196	36,75
. METALURGIA	2.686	1.600	1.086	67,88
. EXTRAÇÃO DE MINERAIS METÁLICOS	3.028	2.060	968	46,99
. FABRICAÇÃO DE CELULOSE, PAPEL E PROD. DE PAPEL	1.794	850	945	111,21
. FABRICAÇÃO DE VEÍCULOS AUTOMOTORES	1.847	1.097	750	68,31
SUBTOTAL [A]	58.378	36.348	22.030	60,61
DEMAIS [B]	165.935	163.277	2.658	1,63
TOTAL [C]=[A]+[B]	224.313	199.625	24.688	12,37

- **IRRF-Rendimentos do Trabalho (R\$ 120.241 milhões/+2,77%):** o resultado reflete, principalmente, a variação nominal de +2,82% (IPCA -0,74%) da massa salarial habitual nos meses de dezembro de 2017 a novembro de 2018 em relação a igual período do ano anterior e o crescimento nominal de 18,75% do imposto recolhido em razão de pagamentos associados com a PLR (participação nos lucros e resultados).

- **IRRF-Rendimentos de Capital (R\$ 52.571 milhões/-14,69%):** resultado explicado pelos decréscimos nominais de 19,48% no item “Aplicações de Renda Fixa (PF e PJ)” e de 23,74% no item “Fundos de Renda Fixa”, combinado com o crescimento de 8,96% na arrecadação de “Juros Sobre o Capital Próprio”.
- **IRRF-Rendimentos de Residentes no Exterior (R\$ 33.071 milhões/+18,83%):** resultado explicado pelos aumentos nominais de 74,74% no item “Rendimentos do Trabalho”, e de 22,07% no item “Royalties e Assistência Técnica”.
- **IRRF-Outros Rendimentos (R\$ 12.263 milhões/+6,36%):** resultado que reflete, principalmente, o crescimento nominal de 6,86% na arrecadação do item “Remuneração de serviços prestados à PJ”.
- **IOF (R\$ 36.868 milhões/1,46%):** a arrecadação do período pode ser justificada pela a) combinação do crescimento da arrecadação nas operações de crédito e das operações de câmbio na saída da moeda com a redução da arrecadação nas operações com títulos e valores mobiliários e b) arrecadação atípica, em abril de 2017, no item operações de câmbio na entrada de moedas.

ARRECAÇÃO DO IOF
PERÍODO: JANEIRO A DEZEMBRO - 2018/2017
(A PREÇOS DE DEZEMBRO/2018 - IPCA)

UNIDADE: R\$ MILHÕES

DISCRIMINAÇÃO	ARRECAÇÃO		DIFERENÇAS	
	JAN-DEZ/18 [A]	JAN-DEZ/17 [B]	[A]-[B]	[A]/[B]%
OPERAÇÕES DE CRÉDITO - PESSOA JURÍDICA	8.650	8.396	254	3,03
OPERAÇÕES DE CRÉDITO - PESSOA FÍSICA	16.036	15.377	659	4,29
OPERAÇÕES DE CÂMBIO - SAÍDA DE MOEDA	4.211	3.563	648	18,20
OPERAÇÕES DE CÂMBIO - ENTRADA DE MOEDA	1.198	1.442	(244)	(16,90)
SUBTOTAL [A]	30.095	28.778	1.318	4,58
TÍTULOS OU VALORES MOBILIÁRIOS	1.040	1.792	(752)	(41,98)
DEMAIS	5.732	5.769	(36)	(0,63)
SUBTOTAL [B]	6.772	7.561	(789)	(10,43)
TOTAL	36.868	36.339	529	1,46

- **Cofins (R\$ 245.931 milhões/+6,85%) e PIS/Pasep (R\$ 65.504 milhões/+6,50%):** esse resultado decorreu, fundamentalmente, da combinação dos seguintes fatores: a) variações reais positivas de 5,28% do volume de vendas (PMC-IBGE) e de 0,37% do volume de serviços (PMS-IBGE) entre dezembro de 2017 e novembro de 2018 em relação à dezembro de 2016 e novembro de 2017; b) melhor desempenho do setor de combustíveis, especialmente em razão do aumento das alíquotas aplicáveis ao diesel e à gasolina a partir do último decêndio de julho de 2017 e c) melhor desempenho na arrecadação dos segmentos Importação e Demais Receitas.

O quadro a seguir apresenta a arrecadação dos principais itens e dos principais setores econômicos:

ARRECAÇÃO DA COFINS/PIS-PASEP
PERÍODO: JANEIRO A DEZEMBRO - 2018/2017
(A PREÇOS DE DEZEMBRO/2018 - IPCA)

UNIDADE: R\$ MILHÕES

DISCRIMINAÇÃO	ARRECAÇÃO		DIFERENÇAS	
	JAN-DEZ/18 [A]	JAN-DEZ/17 [B]	[A]-[B]	[A]/[B]%
IMPORTAÇÃO	59.815	50.917	8.897	17,47
OUTROS	251.620	240.746	10.875	4,52
TOTAL	311.435	291.663	19.772	6,78

ARRECAÇÃO DA COFINS/PIS-PASEP POR DIVISÃO ECONÔMICA
PERÍODO: JANEIRO A DEZEMBRO - 2018/2017
(A PREÇOS DE DEZEMBRO/2018 - IPCA)

UNIDADE: R\$ MILHÕES

DIVISÃO ECONÔMICA (CNAE)	ARRECAÇÃO		DIFERENÇAS	
	JAN-DEZ/18 [A]	JAN-DEZ/17 [B]	[A]-[B]	[A]/[B]%
. COMBUSTÍVEIS	39.851	29.667	10.183	34,32
. ELETRICIDADE	18.676	16.663	2.013	12,08
. FABRICAÇÃO DE VEÍCULOS AUTOMOTORES	13.937	12.013	1.923	16,01
. METALURGIA	3.126	2.357	769	32,65
. TRANSPORTE TERRESTRE	5.800	5.129	671	13,08
. SEGUROS E PREVIDÊNCIA COMPLEMENTAR	5.834	5.233	601	11,48
. ATIVIDADES AUXILIARES DO SETOR FINANCEIRO	3.539	3.005	534	17,79
. ADMIN. PÚBLICA, DEFESA E SEGURIDADE SOCIAL	12.462	11.978	483	4,04
. FABRICAÇÃO DE BEBIDAS	3.651	3.258	393	12,06
. COMÉRCIO E REPAR. DE VEÍC. AUTOMOT. E MOTOCICL.	3.722	3.338	384	11,51
SUBTOTAL [A]	110.597	92.641	17.956	19,38
DEMAIS [B]	200.838	199.022	1.816	0,91
TOTAL [C]=[A]+[B]	311.435	291.663	19.772	6,78

- **Outras receitas administradas pela RFB (R\$ 35.227 milhões/-17,06%):** resultado influenciado pela arrecadação extraordinária constante da base, especialmente no período de agosto a dezembro de 2017, do PERT/PRT, sem contrapartida no mesmo período de 2018, pelo crescimento da arrecadação dos depósitos judiciais.
- **Receita previdenciária (R\$ 423.061 milhões/+0,06%):** a massa salarial habitual de dezembro de 2017 a novembro de 2018, apurada pela PNAD Contínua – Mensal/IBGE em todas as regiões brasileiras, apresentou crescimento nominal de 2,82% em relação a igual período do ano anterior. Com atualização pelo IPCA, há uma redução de 0,74%.

O Cadastro Geral de Empregados e Desempregados (CAGED/MTE) apresentou, até o mês de novembro de 2018, um saldo positivo de 858.415 empregos. A contribuição dos principais setores para esse resultado foi a seguinte: serviços (+512,0 mil postos), indústria de transformação (+120,6 mil

postos) e comércio (+80,0 mil postos). Nos últimos doze meses, verificou-se um aumento de 517.733 postos de trabalho.

III. RECEITAS ADMINISTRADAS PELA RFB - DESEMPENHO DA ARRECADAÇÃO DE DEZEMBRO DE 2018 EM RELAÇÃO A DEZEMBRO DE 2017 (Tabelas I e I-A).

A arrecadação das Receitas Administradas pela RFB apresentou, no mês de dezembro de 2018, variação real (IPCA) de **-1,46%** em relação ao mesmo mês do ano anterior.

Os principais fatores que, além do desempenho da economia, em conjunto, contribuíram para esse resultado foram os seguintes.

- recolhimentos, em dezembro de 2017, de parcela de entrada no Programa de Regularização Tributária, PRT/PERT;
- Redução das alíquotas aplicáveis ao PIS/Cofins sobre o óleo diesel.

Apresenta-se, a seguir, o desempenho da arrecadação por tributo e os principais fatores que concorreram para esse desempenho²:

- **Imposto de Importação (R\$ 2.776 milhões/+1,68%) e IPI-Vinculado (R\$ 1.305 milhões/+6,16%):** resultado decorrente, principalmente, da conjugação dos seguintes fatores: elevação de 18,02% na taxa média de câmbio e da redução de 6,47% no valor em dólares (volume) das importações;
- **IPI-Outros (R\$ 2.474 milhões/+5,30%)** o resultado é explicado pelo decréscimo de -0,60% na produção industrial de novembro de 2018 em relação a novembro de 2017 (Pesquisa Industrial Mensal - Produção Física/ IBGE) e pelo desempenho de setores como o de metalurgia e fabricação de máquinas e materiais elétricos.

A seguir, quadro demonstrativo da arrecadação desse tributo, destacando os principais setores:

ARRECADAÇÃO DO IPI-OUTROS POR DIVISÃO ECONÔMICA
PERÍODO: DEZEMBRO - 2018/2017
(A PREÇOS DE DEZEMBRO/2018 - IPCA)

UNIDADE: R\$ MILHÕES

DIVISÃO ECONÔMICA (CNAE)	ARRECADAÇÃO		DIFERENÇAS	
	DEZ/18 [A]	DEZ/17 [B]	[A]-[B]	[A]/[B]%
. FABRIC. DE MÁQUINAS, APAR. E MATERIAIS ELÉTRICOS	162	110	52	47,00
. METALURGIA	159	128	31	23,91
. COMÉRCIO ATACADISTA	378	348	30	8,54
SUBTOTAL [A]	699	586	112	19,13
DEMAIS [B]	1.775	1.763	12	0,69
TOTAL [C]=[A]+[B]	2.474	2.349	124	5,30

² A informação inserida logo após a denominação do tributo, entre parênteses, representa o valor da arrecadação no mês de dezembro de 2018 e a variação real (IPCA), em relação ao mesmo mês do ano anterior.

- **IRPF (R\$ 1.703 milhões/+33,91%):** resultado decorrente, principalmente, do crescimento da arrecadação dos itens “quotas de declaração” (31,13%), “acréscimos legais” (49,87%), “ganhos líquidos em operações em bolsa” (166,37%) e “receita da dívida ativa” (847,82%).

ARRECADAÇÃO DO IRPF
PERÍODO: DEZEMBRO - 2018/2017
(A PREÇOS DE DEZEMBRO/2018 - IPCA)

UNIDADE: R\$ MILHÕES

DISCRIMINAÇÃO	ARRECADAÇÃO		DIFERENÇAS	
	DEZ/18 [A]	DEZ/17 [B]	[A]-[B]	[A]/[B]%
QUOTAS-DECLARAÇÃO	215	164	51	31,13
GANHOS DE CAPITAL NA ALIENAÇÃO DE BENS	407	362	45	12,48
RECEITA DA DÍVIDA ATIVA - IRPF	91	10	81	847,82
GANHOS LÍQUIDOS EM OPERAÇÕES EM BOLSA	160	60	100	166,37
ACRÉSCIMOS LEGAIS	279	186	93	49,87
OUTROS	552	491	61	12,50
TOTAL	1.703	1.272	431	33,91

- **IRPJ (R\$ 9.492 milhões/+15,31%) e CSLL (R\$ 5.211 milhões/+14,23%):** esse resultado deveu-se, basicamente, ao incremento real de 17,02% na arrecadação referente à estimativa mensal, principalmente das empresas não financeiras e da vedação de compensações tributárias contra a estimativa mensal desses tributos (art. 6º da Lei 13.670, de maio de 2018).

Os quadros, a seguir, apresentam o desempenho da arrecadação dos principais itens do IRPJ e da CSLL, bem assim, dos setores que mais contribuiram para o resultado:

ARRECADAÇÃO DO IRPJ/CSLL
PERÍODO: DEZEMBRO - 2018/2017
(A PREÇOS DE DEZEMBRO/2018 - IPCA)

UNIDADE: R\$ MILHÕES

DISCRIMINAÇÃO	ARRECADAÇÃO		DIFERENÇAS	
	DEZ/18 [A]	DEZ/17 [B]	[A]-[B]	[A]/[B]%
ESTIMATIVA MENSAL	9.176	7.841	1.334	17,02
FINANCEIRA	1.599	1.479	120	8,10
DEMAIS	7.576	6.362	1.215	19,09
LUCRO PRESUMIDO	1.714	1.507	207	13,74
OUTROS	3.812	3.444	368	10,69
TOTAL	14.702	12.793	1.910	14,93

ARRECADÇÃO DO IRPJ/CSLL POR DIVISÃO ECONÔMICA
PERÍODO: DEZEMBRO - 2018/2017
(A PREÇOS DE DEZEMBRO/2018 - IPCA)

UNIDADE: R\$ MILHÕES

DIVISÃO ECONÔMICA (CNAE)	ARRECADÇÃO		DIFERENÇAS	
	DEZ/18 [A]	DEZ/17 [B]	[A]-[B]	[A]/[B]%
. ELETRICIDADE	895	499	397	79,47
. ENTIDADES FINANCEIRAS	1.643	1.315	328	24,98
. EXTRAÇÃO DE MINERAIS METÁLICOS	367	69	298	432,09
. FABRICAÇÃO DE PRODUTOS QUÍMICOS	484	285	199	69,71
. OUTRAS ATIVID. PROFIS., CIENTÍFICAS E TÉCNICAS	217	64	153	237,44
. TRANSPORTE TERRESTRE	314	202	112	55,43
. COMBUSTÍVEIS	143	47	96	206,71
. FABRICAÇÃO DE CELULOSE, PAPEL E PROD. DE PAPEL	189	100	89	88,53
. ATIVID. DE PRESTAÇÃO DE SERVIÇOS DE INFORMAÇÃO	148	65	83	128,04
. METALURGIA	129	53	76	143,02
SUBTOTAL [A]	4.530	2.699	1.831	67,82
DEMAIS [B]	10.172	10.094	79	0,78
TOTAL [C]=[A]+[B]	14.702	12.793	1.910	14,93

- **IRRF-Rendimentos de Capital (R\$ 9.829 milhões/-14,85%):** resultado explicado pelo decréscimo nominal de 16,64% no item “Fundos de Renda Fixa” e de 7,16% nos Títulos de Renda Fixa “PF” e “PJ”, em razão da redução na taxa de juros, combinado com o crescimento nominal de 69,32% no item “Operações de Swap” devido a oscilações no mercado de câmbio;
- **IRRF-Rendimentos de Residentes no Exterior (R\$ 5.545 milhões/+29,09%):** o resultado foi influenciado pelo acréscimo nominal de 146,38% no item “Rendimentos do Trabalho” combinado com o acréscimo nominal e de 39% no item “Juros e Comissões em Geral”;
- **IRRF-Outros Rendimentos (R\$ 1.089 milhões/+2,61%):** resultado explicado, principalmente, pelos acréscimos nominais de 3.291,33% na arrecadação do item “Receita da Dívida Ativa” e 33,80% no item “Depósito Judicial” ;
- **IOF (R\$ 3.625 milhões/+6,65%):** o desempenho da arrecadação é explicado pelo crescimento dos itens referentes às operações de crédito e das operações de câmbio, na entrada de moeda, conforme a tabela a seguir.

ARRECADAÇÃO DO IOF
PERÍODO: DEZEMBRO - 2018/2017
(A PREÇOS DE DEZEMBRO/2018 - IPCA)

UNIDADE: R\$ MILHÕES

DISCRIMINAÇÃO	ARRECADAÇÃO		DIFERENÇAS	
	DEZ/18 [A]	DEZ/17 [B]	[A]-[B]	[A]/[B]%
OPERAÇÕES DE CRÉDITO - PESSOA JURÍDICA	880	837	43	5,17
OPERAÇÕES DE CRÉDITO - PESSOA FÍSICA	1.532	1.407	125	8,86
OPERAÇÕES DE CÂMBIO - SAÍDA DE MOEDA	425	412	13	3,14
OPERAÇÕES DE CÂMBIO - ENTRADA DE MOEDA	163	109	54	49,35
SUBTOTAL [A]	3.001	2.766	235	8,49
TÍTULOS OU VALORES MOBILIÁRIOS	101	111	(10)	(8,96)
DEMAIS	523	522	1	0,20
SUBTOTAL [B]	623	632	(9)	(1,41)
TOTAL	3.625	3.399	226	6,65

- **Cofins (R\$ 20.086 milhões/-4,99%) e PIS/Pasep (R\$ 5.469 milhões/-0,79%):** esse resultado decorreu, fundamentalmente, da combinação dos seguintes fatores: a) variações reais positivas de 5,80% do volume de vendas (PMC-IBGE) e de 0,90% no volume de serviços (PMS-IBGE) entre novembro de 2018 e novembro de 2017, b) maior volume de compensações pelo segmento financeiro e c) decréscimo da arrecadação do segmento Importação.

O quadro a seguir apresenta a arrecadação dos principais itens e dos principais setores econômicos:

ARRECADAÇÃO DA COFINS/PIS-PASEP
PERÍODO: DEZEMBRO - 2018/2017
(A PREÇOS DE DEZEMBRO/2018 - IPCA)

UNIDADE: R\$ MILHÕES

DISCRIMINAÇÃO	ARRECADAÇÃO		DIFERENÇAS	
	DEZ/18 [A]	DEZ/17 [B]	[A]-[B]	[A]/[B]%
IMPORTAÇÃO	4.301	4.580	(278)	(6,08)
OUTROS	21.253	22.073	(820)	(3,72)
TOTAL	25.555	26.653	(1.098)	(4,12)

ARRECAÇÃO DA COFINS/PIS-PASEP POR DIVISÃO ECONÔMICA
PERÍODO: DEZEMBRO - 2018/2017
(A PREÇOS DE DEZEMBRO/2018 - IPCA)

UNIDADE: R\$ MILHÕES

DIVISÃO ECONÔMICA (CNAE)	ARRECAÇÃO		DIFERENÇAS	
	DEZ/18 [A]	DEZ/17 [B]	[A]-[B]	[A]/[B]%
. ENTIDADES FINANCEIRAS	1.109	1.928	(818)	(42,44)
. COMÉRCIO ATACADISTA	2.339	2.788	(449)	(16,09)
. COMBUSTÍVEIS	3.014	3.195	(181)	(5,68)
. TELECOMUNICAÇÕES	315	483	(168)	(34,82)
. FABRICAÇÃO DE PRODUTOS ALIMENTÍCIOS	405	530	(125)	(23,59)
. FABRIC. DE EQUIP. DE INFORMÁTICA E ELETRÔNICOS	387	478	(91)	(19,11)
. SERV. DE ESCRIT., APOIO ADMINIST. E OUTROS SERV.	492	579	(87)	(15,05)
. CORREIO E OUTRAS ATIVIDADES DE ENTREGA	1	57	(56)	(98,33)
. FABRICAÇÃO DE BEBIDAS	451	500	(49)	(9,79)
. FABRIC. DE PROD. DE BORRACHA E DE MAT. PLÁSTICO	309	352	(43)	(12,31)
SUBTOTAL [A]	8.822	10.891	(2.068)	(18,99)
DEMAIS [B]	16.732	15.762	970	6,15
TOTAL [C]=[A]+[B]	25.555	26.653	(1.098)	(4,12)

- **Cide-Combustíveis (R\$ 283 milhões/-39,14%):** esse resultado decorre da redução da alíquota incidente sobre o óleo diesel para zero conforme o Decreto 9.391/18;
- **Outras receitas administradas pela RFB (R\$ 1.778 milhões/-64,30%):** resultado é explicado, principalmente, pelo recolhimento, em dezembro de 2017, de parcela referente à entrada nos programas de parcelamento especiais PERT/PRT sem equivalente contrapartida em 2018 e do aumento nominal de 2,28% na arrecadação de Loterias.
- **Receita previdenciária (R\$ 52.779 milhões/-0,69%):** a massa salarial habitual de novembro de 2018 em relação a novembro de 2017, apurada pela PNAD Contínua – Mensal/IBGE, em todas as regiões brasileiras, apresentou crescimento nominal de 0,94%. Com atualização pelo IPCA, há uma redução de 2,98%. Cabe esclarecer que houve alteração na sistemática de compensações em razão do disposto na Lei 13.670, de maio de 2018, que elevou o montante de créditos compensados com débitos de natureza previdenciária.

O Cadastro Geral de Empregados e Desempregados (CAGED/MTE) apresentou, para o mês de novembro de 2018, um saldo positivo de 58.664 empregos. A contribuição dos principais setores para esse resultado foi a seguinte: comércio (+88,6 mil postos), serviços (+34,3 mil postos) e indústria de transformação (-24,3 mil postos).

IV. RECEITAS ADMINISTRADAS PELA RFB - DESEMPENHO DA ARRECADAÇÃO DE DEZEMBRO DE 2018 EM RELAÇÃO A NOVEMBRO DE 2018 (Tabelas I e I-A).

A arrecadação das Receitas Administradas pela RFB apresentou, no mês de dezembro de 2018, variação real (IPCA) de +18,72% em relação ao mês anterior. Esse resultado decorreu, fundamentalmente, em razão do recolhimento semestral, no mês de dezembro/2018, dos itens do IRRF-Rendimentos de Capital, sujeitos a aplicação do mecanismo de come-cotas, em conformidade com a Lei 10.892/04;

V. ARRECADAÇÃO POR BASES DE INCIDÊNCIA

ARRECADAÇÃO DAS RECEITAS ADMINISTRADAS PELA RFB POR BASE DE INCIDÊNCIA
PERÍODO: 2015 A 2017 E JANEIRO A DEZEMBRO DE 2018
(A PREÇOS DE DEZEMBRO/2018 - IPCA)

UNIDADE: R\$ MILHÕES

DISCRIMINAÇÃO	2015		2016		2017		2018	
	VALOR	%	VALOR	%	VALOR	%	VALOR	%
TRIBUTOS SOBRE RENDA E PROPRIEDADE	456.555	32,37	472.228	34,29	452.961	32,99	478.508	33,70
TRIBUTOS SOBRE FOLHA DE SALÁRIOS	411.612	29,18	398.615	28,95	405.836	29,56	349.268	24,60
TRIBUTOS SOBRE BENS E SERVIÇOS	464.966	32,96	421.486	30,61	435.456	31,71	519.984	36,62
TRIBUTOS SOBRE TRANSAÇÕES FINANCEIRAS	41.058	2,91	36.660	2,66	36.395	2,65	36.876	2,60
OUTROS	36.452	2,58	48.039	3,49	42.390	3,09	35.203	2,48
TOTAL	1.410.643	100,00	1.377.029	100,00	1.373.039	100,00	1.419.839	100,00

O exame da tabela acima demonstra a estabilidade da participação das bases de incidência nos anos de 2015 a 2017. A base renda e propriedade, em 2016, foi impactada pelo regime de regularização cambial e tributária-RERCT, motivo para o crescimento da participação dessa base no conjunto. Além disto, cabe esclarecer que a base sobre renda e propriedade, no início do ano é positivamente afetada pelo ajuste do IRPJ/CSLL efetuado pelas pessoas jurídicas optantes pelo recolhimento por meio de estimativa mensal.

(*) ANEXO METODOLÓGICO – ARRECADAÇÃO POR BASES DE INCIDÊNCIA

O presente Anexo tem como objetivo apresentar a metodologia empregada na análise da **Arrecadação por Bases de Incidência**, que passa, a partir de agora, a fazer parte da nota de arrecadação mensal elaborada pela Secretaria da Receita Federal do Brasil (RFB).

O primeiro ponto importante a ser destacado é que essa apresentação não segue a metodologia de cálculo adotada no estudo da Carga Tributária que vem sendo elaborado pela RFB desde 1995. No estudo da Carga Tributária, uma premissa básica adotada é que o enfoque econômico sempre deve prevalecer sobre o enfoque jurídico, de forma que qualquer pagamento efetuado pelo contribuinte que seja compulsório, mesmo que sem natureza jurídica de tributo, será levado em conta. Esse é o caso, por exemplo, do Fundo de Garantia por Tempo de Serviço (FGTS) e do Salário-Família. Outro enfoque adotado no estudo da Carga é que dos pagamentos compulsórios são excluídos aqueles que configuram penalidade, sanção ou outros acréscimos legais.

No caso da análise da arrecadação por base de incidência, serão considerados somente os tributos administrados pela RFB, aí consideradas as receitas compulsórias decorrentes dos acréscimos legais para cada tributo. O motivo para inclusão é o fato dos acréscimos legais refletirem não só a mesma natureza jurídica do tributo, como também um esforço fiscal efetivo do Estado na busca dos tributos pagos a destempo.

Esses dois pontos relevantes são suficientes para mostrar ao leitor que não haverá uma comparabilidade direta e imediata entre as informações produzidas, devendo-se sempre estar atento aos caminhos adotados em cada estudo. As demais diferenças adotadas serão comentadas a seguir para cada base de incidência apresentada, quando for o caso.

As bases de incidência escolhidas serão as mesmas do estudo da Carga Tributária, com a única diferença que à base Renda será adicionada a base Propriedade, uma vez que o único tributo sobre a propriedade de competência da União é Imposto sobre a Propriedade Territorial Rural (ITR), cuja arrecadação não é expressiva frente aos demais tributos. Desse modo, as bases de incidência escolhidas em nosso enfoque serão:

1. Tributos sobre Renda e Propriedade;
2. Tributos sobre Folha de Salários;
3. Tributos sobre Bens e Serviços;
4. Tributos sobre Transações Financeiras; e
5. Outros Tributos.

A seguir são apresentadas as agregações a cada uma das bases de incidência apresentadas.

1. Tributos sobre Renda e Propriedade

Essa base de incidência é composta pelos seguintes tributos: Imposto de Renda da Pessoa Física, Imposto de Renda da Pessoa Jurídica, Contribuição Social sobre o Lucro Líquido, Imposto de Renda Retido na Fonte em todas as suas modalidades (Trabalho, Capital, Residentes no Exterior e Outros), Contribuições sobre Concursos sobre Prognósticos e Imposto sobre a Propriedade Territorial Rural. Uma diferença relevante a ser apontada em relação ao estudo da Carga Tributária é que no item referente ao Imposto de Renda da Pessoa Jurídica foi mantida a arrecadação relativa ao Lucro Presumido. Ainda que a base de cálculo desse tributo seja a receita bruta da empresa, entende-se que as alíquotas aplicáveis refletem, de alguma maneira, a lucratividade do negócio.

2. Tributos sobre Folha de Salários

Essa base de incidência é composta pelos seguintes tributos: Contribuições Previdenciárias (Contribuições sobre Empresas em Geral e Contribuições destinadas a outras entidades ou fundos); e Contribuições ao PIS-Folha/Pasep e Contribuição para o Plano de Seguridade Social do Servidor (CPSS).

3. Tributos sobre Bens e Serviços

Essa base de incidência é composta pelos seguintes tributos: Contribuição para o Financiamento da Seguridade Social (Cofins); a Contribuição para o Programa de Integração Social (PIS), exceto a incidente sobre Folha de Salários; Imposto sobre Produtos Industrializados (IPI) em todas as suas modalidades (Bebidas, Fumo, Automóveis, Vinculado à Importação e Outros); Tributos sobre o Comércio Exterior (Imposto de Importação, e Imposto de Exportação); CIDE-Combustíveis e Contribuições Previdenciárias sobre o faturamento.

4. Tributos sobre Transações Financeiras;

Essa base de incidência é composta pelos seguintes tributos: IOF (Imposto sobre Operações de Crédito, Câmbio e Seguro, ou relativas a Títulos ou Valores Mobiliários) e CPMF (Contribuição Provisória sobre Movimentação Financeira), com arrecadação residual relativa a fatos geradores pretéritos.

5. Outros Tributos.

Essa base de incidência é composta pelos seguintes tributos: Todos os tributos não classificados nas bases de incidência anteriores, como, por exemplo: CIDE-Remessas, Contribuição sobre Lojas Francas e Selos de Controle, Depósitos Judiciais e Receitas da Dívida Ativa não pertencentes às bases de incidência anteriores.

Receitas de Parcelamento

Como regra, a receita de parcelamento de débitos vencidos deve ser alocada na categoria em que se enquadra o respectivo tributo. No caso dos parcelamentos que englobem mais de um tributo e cujo pagamento possa ser distribuído entre eles, adota-se a regra de alocação correspondente. Caso não seja possível alocar junto ao respectivo tributo, os valores pagos decorrentes de parcelamento foram incluídos na categoria Outros Tributos.

Receitas do Simples-Nacional

As Receitas arrecadadas pelo Simples-Nacional serão alocadas nos respectivos tributos de acordo com a classificação dada pela legislação vigente. Portanto, ao contrário do estudo da Carga Tributária, que alocada a arrecadação total do Simples-Nacional na base de bens e serviços, em nossa metodologia estará alocada aos respectivos tributos.

VI. INFORMAÇÕES ADICIONAIS

a) Parcelamentos

a.1) Refis

O quadro a seguir mostra a evolução da arrecadação do REFIS, referente aos impostos e contribuições administrados pela RFB, no ano de 2017 e nos meses de janeiro a dezembro de 2018.

ARRECAÇÃO DO REFIS
PERÍODO: 2017 E JANEIRO A DEZEMBRO DE 2018
(A PREÇOS CORRENTES)

UNIDADE: R\$ MILHÕES

MÊS	ARRECAÇÃO
JAN-DEZ 2017	171
JAN	14
FEV	13
MAR	(40)
ABR	13
MAI	10
JUN	12
JUL	73
AGO	10
SET	12
OUT	18
NOV	11
DEZ	9
JAN-DEZ 2018	156

a.2) Paes e Paex

Os quadros, a seguir, mostram a arrecadação relativa ao parcelamento especial (Paes), em conformidade com o art. 1º da Lei 10.684/03, e ao Paex, em conformidade com a Medida Provisória 303/06.

ARRECAÇÃO DO PAES
PERÍODO: 2017 E JANEIRO A DEZEMBRO DE 2018
(A PREÇOS CORRENTES)

MÊS	PESSOAS FÍSICAS		PESSOAS JURÍDICAS		TOTAL	
	VALOR (R\$ MILHÕES)	Nº CONTRIB. COM DÉBITOS EM PARCELAMENTO	VALOR (R\$ MILHÕES)	Nº CONTRIB. COM DÉBITOS EM PARCELAMENTO	VALOR (R\$ MILHÕES)	Nº CONTRIB. COM DÉBITOS EM PARCELAMENTO
JAN-DEZ 2017	6	-	229	-	235	-
JAN	0	167	20	1.617	20	1.784
FEV	0	127	2	1.553	2	1.680
MAR	0	109	31	1.527	31	1.636
ABR	0	66	2	1.456	2	1.522
MAI	0	40	2	1.382	2	1.422
JUN	0	34	5	1.349	5	1.383
JUL	0	21	2	1.207	2	1.228
AGO	0	15	3	1.075	3	1.090
SET	0	15	3	1.075	3	1.090
OUT	0	7	2	516	2	523
NOV	0	5	1	441	1	446
DEZ	0	5	0	295	0	300
JAN-DEZ 2018	0	-	74	-	74	-

ARRECAÇÃO MP Nº 303/06 (PAEX)
PERÍODO: 2017 E JANEIRO A DEZEMBRO DE 2018
(A PREÇOS CORRENTES)

UNIDADE: R\$ MILHÕES

RECEITAS	2017	2018												TOTAL	
		JAN	FEV	MAR	ABR	MAI	JUN	JUL	AGO	SET	OUT	NOV	DEZ		
I. IMPORTAÇÃO	0	-	-	-	-	-	-	-	-	-	-	-	-	-	-
IPI	1	0	0	0	0	-	-	-	-	0	0	0	0	0	
I. RENDA	10	0	0	0	0	0	0	0	0	0	0	0	0	2	
IOF	-	-	-	-	-	-	-	-	-	-	-	-	-	-	
COFINS	11	0	0	0	0	0	0	0	0	0	0	0	0	2	
PIS/PASEP	13	0	0	0	0	0	(0)	0	0	0	0	0	0	0	
CSLL	4	0	0	0	0	0	0	0	0	0	0	0	0	1	
SIMPLES (*)	0	-	0	0	-	-	-	0	0	0	0	-	-	0	
OUTRAS	0	0	0	0	0	0	0	0	0	0	0	0	0	0	
RECEITA ADMINISTRADA PELA RFB	40	0	0	0	0	0	0	0	1	1	1	0	1	5	

(*) Art. 8º MP 303/06.

a.3) Parcelamento - Lei 11.941/09 (códigos específicos)

O quadro a seguir mostra a arrecadação relativa ao parcelamento, em conformidade com a Lei 11.941/09.

ARRECAÇÃO DA LEI Nº 11.941/09
PERÍODO: 2009 A 2017 E JANEIRO A DEZEMBRO DE 2018
(A PREÇOS CORRENTES)

UNIDADE: R\$ MILHÕES

MÊS	PREVIDENCIÁRIA	DEMAIS	TOTAL
JAN-DEZ 2009	730	4.008	4.739
JAN-DEZ 2010	2.091	5.598	7.690
JAN-DEZ 2011	3.907	17.112	21.019
JAN-DEZ 2012	3.960	12.600	16.560
JAN-DEZ 2013	3.493	10.439	13.932
JAN-DEZ 2014	3.112	10.056	13.168
JAN-DEZ 2015	1.836	4.718	6.554
JAN-DEZ 2016	1.695	4.372	6.066
JAN-DEZ 2017	1.569	3.702	5.271
JAN	121	256	377
FEV	107	244	351
MAR	103	244	347
ABR	107	251	358
MAI	98	230	328
JUN	100	273	373
JUL	102	239	342
AGO	106	240	347
SET	110	246	356
OUT	102	240	342
NOV	106	242	348
DEZ	95	235	330
JAN-DEZ 2018	1.258	2.941	4.199

a.4) Parcelamento - Lei 12.865/13

O quadro a seguir mostra a arrecadação relativa ao parcelamento instituído pela Lei 12.865/13.

ARRECAÇÃO DA LEI Nº 12.865/13
PERÍODO: 2013 A 2017 E JANEIRO A DEZEMBRO DE 2018
(A PREÇOS CORRENTES)

UNIDADE: R\$ MILHÕES

MÊS	PREVIDENCIÁRIA	DEMAIS			TOTAL GERAL
		REABERTURA LEI 11.941/09	OUTRAS MODALIDADES	TOTAL	
OUT-DEZ 2013	175	1.247	20.363	21.610	21.786
JAN-DEZ 2014	611	2.973	2.023	4.996	5.607
JAN-DEZ 2015	485	1.779	1.335	3.114	3.599
JAN-DEZ 2016	422	1.484	1.468	2.952	3.374
JAN-DEZ 2017	349	1.201	1.591	2.792	3.141
JAN	23	74	136	210	233
FEV	60	205	137	342	402
MAR	20	61	137	198	218
ABR	21	100	138	238	259
MAI	18	60	139	198	216
JUN	31	60	139	199	230
JUL	17	61	139	200	218
AGO	21	59	140	199	220
SET	18	74	140	215	233
OUT	17	62	154	216	233
NOV	17	64	140	204	221
DEZ	17	64	272	336	352
JAN-DEZ 2018	280	944	1.811	2.755	3.035

a.5) Parcelamento - Lei 12.996/14

O quadro a seguir mostra a arrecadação relativa ao parcelamento instituído pela Lei 12.996/14.

ARRECAÇÃO DA LEI Nº 12.996/14
PERÍODO: 2014 A 2017 E JANEIRO A DEZEMBRO DE 2018
(A PREÇOS CORRENTES)

UNIDADE: R\$ MILHÕES

MÊS	PREVIDENCIÁRIA	DEMAIS	TOTAL
JUL-DEZ 2014	3.336	9.668	13.003
JAN-DEZ 2015	1.926	9.362	11.288
JAN-DEZ 2016	1.864	5.073	6.937
JAN-DEZ 2017	1.014	2.986	4.000
JAN	83	233	316
FEV	65	183	247
MAR	63	179	243
ABR	62	204	266
MAI	60	170	230
JUN	61	183	244
JUL	60	173	233
AGO	59	171	230
SET	57	157	214
OUT	62	178	239
NOV	58	203	262
DEZ	58	167	225
JAN-DEZ 2018	749	2.200	2.949

a.6) Parcelamento - Lei 13.496/17

O quadro a seguir mostra a arrecadação relativa ao parcelamento instituído pela Lei 13.496/17.

ARRECAÇÃO DA LEI Nº 13.496/17
PERÍODO: 2017 E JANEIRO A DEZEMBRO DE 2018
(A PREÇOS CORRENTES)

UNIDADE: R\$ MILHÕES

MÊS	PREVIDENCIÁRIA	DEMAIS	TOTAL
JAN	0	-	0
FEV	22	70	93
MAR	33	87	120
ABR	55	141	195
MAI	109	1.164	1.272
JUN	42	217	258
JUL	80	412	492
AGO	218	1.585	1.804
SET	323	2.467	2.790
OUT	554	3.717	4.272
NOV	516	3.865	4.382
DEZ	386	2.536	2.922
JAN-DEZ 2017	2.338	16.262	18.600
JAN	501	5.853	6.354
FEV	143	635	778
MAR	120	588	708
ABR	111	567	678
MAI	113	585	698
JUN	117	514	631
JUL	120	506	626
AGO	26	519	545
SET	7	548	555
OUT	9	609	618
NOV	17	573	590
DEZ	8	1.511	1.519
JAN-DEZ 2018	1.292	13.008	14.300

b) Simples-Nacional

O quadro a seguir mostra a arrecadação relativa ao Simples-Nacional, instituído pela Lei Complementar 123, de 14 de dezembro de 2006.

ARRECAÇÃO DO SIMPLES
PERÍODO: JANEIRO A DEZEMBRO - 2018/2017
(A PREÇOS CORRENTES)

UNIDADE: R\$ MILHÕES

MÊS	SIMPLES					
	RFB		ICMS/ISS		TOTAL	
	2018	2017	2018	2017	2018	2017
JAN	8.187	5.518	1.954	1.706	10.141	7.223
FEV	5.365	4.318	1.505	1.316	6.870	5.634
MAR	5.232	4.481	1.453	1.344	6.685	5.825
ABR	5.766	4.845	1.597	1.473	7.362	6.318
MAI	5.683	4.789	1.604	1.437	7.286	6.226
JUN	5.759	5.085	1.608	1.557	7.366	6.642
JUL	6.020	5.122	1.672	1.551	7.692	6.673
AGO	6.240	6.755	1.699	1.580	7.939	8.335
SET	6.310	5.890	1.789	1.633	8.099	7.523
OUT	6.273	6.185	1.764	1.608	8.037	7.793
NOV	6.627	6.967	1.875	1.629	8.501	8.596
DEZ	6.612	7.767	1.878	1.684	8.491	9.452
JAN-DEZ	74.074	67.722	20.398	18.518	94.471	86.240

c) Decomposição da arrecadação do IRPJ

ARRECAÇÃO DO IRPJ
PERÍODO: 2017 E JANEIRO A DEZEMBRO DE 2018
(A PREÇOS CORRENTES)

UNIDADE: R\$ MILHÕES

MÊS	LUCRO REAL		LUCRO PRESUMIDO		OUTROS		TOTAL	
	VALOR	%	VALOR	%	VALOR	%	VALOR	%
JAN-DEZ 2017	73.676	61,28	29.569	24,60	16.975	14,12	120.220	100,00
JAN	16.209	67,54	6.035	25,15	1.753	7,31	23.997	100,00
FEV	7.408	76,46	1.071	11,05	1.209	12,48	9.688	100,00
MAR	6.929	75,41	992	10,80	1.267	13,79	9.188	100,00
ABR	7.052	51,29	5.348	38,90	1.350	9,82	13.749	100,00
MAI	5.154	68,90	1.027	13,74	1.299	17,36	7.480	100,00
JUN	4.689	67,16	921	13,18	1.373	19,66	6.983	100,00
JUL	8.517	54,09	5.786	36,74	1.443	9,17	15.746	100,00
AGO	6.709	72,43	1.105	11,94	1.448	15,63	9.262	100,00
SET	7.207	74,52	975	10,08	1.489	15,39	9.671	100,00
OUT	7.994	49,32	6.136	37,86	2.077	12,81	16.207	100,00
NOV	7.737	74,45	1.151	11,07	1.504	14,47	10.392	100,00
DEZ	6.409	67,52	1.116	11,75	1.967	20,72	9.492	100,00
JAN-DEZ 2018	92.014	64,86	31.664	22,32	18.178	12,81	141.856	100,00

d) Arrecadação dos rendimentos de capital

ARRECAÇÃO DE IRRF-RENDIMENTOS DE CAPITAL
PERÍODO: JANEIRO A DEZEMBRO - 2018/2017
(A PREÇOS CORRENTES)

UNIDADE: R\$ MILHÕES

MÊS	FUNDOS DE RENDA FIXA		OPERAÇÕES DE SWAP		JUROS REMUN. CAP. PRÓPRIO		APLICAÇÃO DE RENDA FIXA (PF e PJ)		OUTRAS		TOTAL	
	2018	2017	2018	2017	2018	2017	2018	2017	2018	2017	2018	2017
JAN	509	530	71	114	1.679	1.642	1.667	1.958	1.187	1.152	5.112	5.395
FEV	422	584	70	154	178	67	1.374	1.645	1.081	1.038	3.125	3.487
MAR	498	571	48	49	725	529	1.181	1.472	1.057	884	3.510	3.505
ABR	683	832	100	69	158	196	1.308	1.693	1.136	972	3.385	3.761
MAI	519	724	98	39	121	115	1.175	1.635	1.075	997	2.988	3.510
JUN	4.909	7.513	205	76	449	139	1.214	1.585	994	1.016	7.771	10.329
JUL	377	488	260	75	359	296	1.159	1.592	1.015	1.069	3.169	3.521
AGO	446	519	172	104	107	475	1.277	1.475	982	957	2.983	3.529
SET	484	667	288	76	254	275	1.154	1.554	1.018	986	3.197	3.558
OUT	589	667	207	59	220	314	1.050	1.616	978	967	3.045	3.624
NOV	547	628	140	43	720	256	1.337	1.328	1.012	1.032	3.757	3.287
DEZ	5.672	6.803	178	105	949	1.128	1.789	1.927	1.240	1.163	9.829	11.126
JAN-DEZ	15.654	20.527	1.837	962	5.919	5.431	15.686	19.479	12.776	12.234	51.872	58.632
VAR. % 2018/2017	-23,74		90,93		8,99		-19,47		4,43		-11,53	

e) Arrecadação previdenciária - repasses

A tabela a seguir apresenta a receita previdenciária, proveniente de repasses, para o período de janeiro a dezembro dos anos de 2017 e 2018.

ARRECAÇÃO PREVIDENCIÁRIA - REPASSES
PERÍODO: JANEIRO A DEZEMBRO - 2018/2017
(A PREÇOS CORRENTES)

UNIDADE: R\$ MILHÕES

REPASSES	ARRECAÇÃO		DIFERENÇAS	
	JAN-DEZ/18 [A]	JAN-DEZ/17 [B]	[A]-[B]	[A]/[B]% (IPCA)
SIMPLES /PAES/PAEX	42.512	36.693	5.819	11,66
Parcelamentos / Lei 11.941/09 / Lei 12.996/14	1.111	1.543	(432)	(30,44)
Programa de Recuperação Fiscal - REFIS	127	164	(38)	(26,23)
Outros	-	-	-	-
TOTAL REPASSES	43.750	38.400	5.350	9,81

f) Receitas administradas por outros órgãos

ARRECAÇÃO DAS RECEITAS ADMINISTRADAS POR OUTROS ÓRGÃOS
PERÍODO: JANEIRO A DEZEMBRO - 2018/2017
(A PREÇOS DE DEZEMBRO/2018 - IPCA)

UNIDADE: R\$ MILHÕES

DISCRIMINAÇÃO	ARRECAÇÃO		DIFERENÇAS	
	JAN-DEZ/18 [A]	JAN-DEZ/17 [B]	[A]-[B]	[A]/[B]%
ROYALTIES	53.502	33.051	20.451	61,88
OUTROS	5.529	5.840	(310)	(5,32)
TOTAL	59.031	38.891	20.140	51,79

g) Desonerações Tributárias

DESONERAÇÕES TRIBUTÁRIAS
PERÍODO: DEZEMBRO - 2018/2017
(A PREÇOS CORRENTES)

UNIDADE: R\$ MILHÕES

DISCRIMINAÇÃO	2018 [A]	2017 [B]	[A] - [B]
Folha de Salários	2.112	3.136	(1.025)
INOVAR-Auto	-	74	(74)
Vale-Cultura	-	70	(70)
Lucro Presumido	111	107	4
IPI-Total	126	121	4
Entidades Beneficentes - Cebas	126	122	5
IRPF-Transportadores	140	135	5
Depreciação Acelerada BK	153	148	5
Transporte Coletivo	157	151	6
Tributação PLR	206	198	7
Planos de Saúde	208	201	7
Cesta Básica	950	917	34
Simplex e MEI	1.181	1.139	42
Cide-Combustível (Redução Diesel)	260	-	260
Outros	2.535	2.445	90
TOTAL	8.266	8.965	(698)

Obs: Tabela refere-se ao impacto em 2018 e 2017 das desonerações instituídas desde 2010.

DESONERAÇÕES TRIBUTÁRIAS
PERÍODO: JANEIRO A DEZEMBRO - 2018/2017
(A PREÇOS CORRENTES)

UNIDADE: R\$ MILHÕES

DISCRIMINAÇÃO	2018 [A]	2017 [B]	[A] - [B]
Folha de Salários	11.992	13.704	(1.712)
INOVAR-Auto	-	884	(884)
Vale-Cultura	-	846	(846)
Lucro Presumido	1.328	1.282	47
IPI-Total	1.509	1.456	53
Entidades Beneficentes - Cebas	1.513	1.460	53
IRPF-Transportadores	1.685	1.626	59
Depreciação Acelerada BK	1.838	1.774	64
Transporte Coletivo	1.879	1.813	66
Tributação PLR	2.465	2.379	86
Planos de Saúde	2.498	2.411	88
Cesta Básica	11.398	10.999	399
Simples e MEI	14.167	13.671	496
Cide-Combustível (Redução Diesel)	1.560	-	1.560
Outros	30.406	29.340	1.066
TOTAL	84.239	83.643	596

Obs: Tabela refere-se ao impacto em 2018 e 2017 das desonerações instituídas desde 2010.

ANEXOS

TABELA I
ARRECADAÇÃO DAS RECEITAS FEDERAIS
PERÍODO: NOVEMBRO E DEZEMBRO DE 2018 E DEZEMBRO DE 2017
(A PREÇOS CORRENTES)

UNIDADE: R\$ MILHÕES

RECEITAS	2018		2017	VARIACÃO (%)	
	DEZEMBRO	NOVEMBRO	DEZEMBRO	DEZ/18 NOV/18	DEZ/18 DEZ/17
IMPOSTO SOBRE IMPORTAÇÃO	2.776	3.444	2.631	(19,41)	5,49
I.P.I-TOTAL	4.876	4.997	4.491	(2,41)	8,58
I.P.I-FUMO	398	453	336	(12,12)	18,21
I.P.I-BEBIDAS	333	270	314	23,23	6,25
I.P.I-AUTOMÓVEIS	366	384	391	(4,57)	(6,37)
I.P.I-VINCULADO À IMPORTAÇÃO	1.305	1.574	1.185	(17,05)	10,13
I.P.I-OUTROS	2.474	2.316	2.264	6,80	9,24
IMPOSTO SOBRE A RENDA-TOTAL	38.482	31.507	35.503	22,14	8,39
I.RENDA-PESSOA FÍSICA	1.703	2.597	1.226	(34,42)	38,92
I.RENDA-PESSOA JURÍDICA	9.492	10.392	7.934	(8,67)	19,63
ENTIDADES FINANCEIRAS	944	1.032	827	(8,55)	14,12
DEMAIS EMPRESAS	8.548	9.360	7.107	(8,68)	20,27
I.RENDA-RETIDO NA FONTE	27.287	18.518	26.343	47,36	3,58
I.R.R.F-RENDIMENTOS DO TRABALHO	10.824	10.933	10.054	(0,99)	7,66
I.R.R.F-RENDIMENTOS DE CAPITAL	9.829	3.757	11.126	161,60	(11,66)
I.R.R.F-RENDIMENTOS DE RESIDENTES NO EXTERIOR	5.545	2.570	4.140	115,76	33,92
I.R.R.F-OUTROS RENDIMENTOS	1.089	1.258	1.023	(13,41)	6,45
IOF - I. S/ OPERAÇÕES FINANCEIRAS	3.625	3.000	3.276	20,82	10,64
ITR - I. TERRITORIAL RURAL	132	126	104	4,72	26,39
COFINS - CONTRIB. P/ A SEGURIDADE SOCIAL	20.086	21.166	20.377	(5,10)	(1,43)
ENTIDADES FINANCEIRAS	942	2.180	1.565	(56,77)	(39,76)
DEMAIS EMPRESAS	19.143	18.985	18.812	0,83	1,76
CONTRIBUIÇÃO PARA O PIS/PASEP	5.469	5.662	5.314	(3,40)	2,92
ENTIDADES FINANCEIRAS	155	363	250	(57,25)	(37,95)
DEMAIS EMPRESAS	5.314	5.298	5.063	0,29	4,94
CSLL - CONTRIB. SOCIAL S/ LUCRO LÍQUIDO	5.211	5.740	4.397	(9,22)	18,51
ENTIDADES FINANCEIRAS	656	745	602	(11,92)	9,07
DEMAIS EMPRESAS	4.555	4.995	3.795	(8,82)	20,01
CIDE-COMBUSTÍVEIS	283	235	448	20,31	(36,86)
PSS - CONTRIB. DO PLANO DE SEGURIDADE DO SERVIDOR	3.120	4.587	3.020	(31,98)	3,30
OUTRAS RECEITAS ADMINISTRADAS	1.778	2.331	4.801	(23,72)	(62,96)
SUBTOTAL [A]	85.837	82.794	84.362	3,67	1,75
RECEITA PREVIDENCIÁRIA [B]	52.779	33.793	51.229	56,18	3,03
ADMINISTRADAS PELA RFB [C]=[A]+[B]	138.615	116.587	135.591	18,89	2,23
ADMINISTRADAS POR OUTROS ÓRGÃOS [D]	2.913	2.834	2.250	2,80	29,44
TOTAL GERAL [E]=[C]+[D]	141.529	119.420	137.842	18,51	2,67

TABELA I-A
ARRECADAÇÃO DAS RECEITAS FEDERAIS
PERÍODO: NOVEMBRO E DEZEMBRO DE 2018 E DEZEMBRO DE 2017
(A PREÇOS DE DEZEMBRO/2018 - IPCA)

UNIDADE: R\$ MILHÕES

RECEITAS	2018		2017	VARIACÃO (%)	
	DEZEMBRO	NOVEMBRO	DEZEMBRO	DEZ/18 NOV/18	DEZ/18 DEZ/17
IMPOSTO SOBRE IMPORTAÇÃO	2.776	3.449	2.730	(19,53)	1,68
I.P.I-TOTAL	4.876	5.004	4.659	(2,56)	4,66
I.P.I-FUMO	398	453	349	(12,25)	13,95
I.P.I-BEBIDAS	333	271	325	23,04	2,42
I.P.I-AUTOMÓVEIS	366	384	406	(4,71)	(9,75)
I.P.I-VINCULADO À IMPORTAÇÃO	1.305	1.576	1.229	(17,18)	6,16
I.P.I-OUTROS	2.474	2.320	2.349	6,64	5,30
IMPOSTO SOBRE A RENDA-TOTAL	38.482	31.554	36.833	21,95	4,48
I.RENDA-PESSOA FÍSICA	1.703	2.601	1.272	(34,52)	33,91
I.RENDA-PESSOA JURÍDICA	9.492	10.408	8.231	(8,80)	15,31
ENTIDADES FINANCEIRAS	944	1.034	858	(8,68)	10,00
DEMAIS EMPRESAS	8.548	9.374	7.373	(8,82)	15,93
I.RENDA-RETIDO NA FONTE	27.287	18.546	27.330	47,14	(0,16)
I.R.R.F-RENDIMENTOS DO TRABALHO	10.824	10.949	10.430	(1,14)	3,77
I.R.R.F-RENDIMENTOS DE CAPITAL	9.829	3.763	11.542	161,20	(14,85)
I.R.R.F-RENDIMENTOS DE RESIDENTES NO EXTERIOR	5.545	2.574	4.296	115,44	29,09
I.R.R.F-OUTROS RENDIMENTOS	1.089	1.260	1.061	(13,54)	2,61
IOF - I. S/ OPERAÇÕES FINANCEIRAS	3.625	3.004	3.399	20,64	6,65
ITR - I. TERRITORIAL RURAL	132	126	108	4,56	21,83
COFINS - CONTRIB. P/ A SEGURIDADE SOCIAL	20.086	21.198	21.140	(5,25)	(4,99)
ENTIDADES FINANCEIRAS	942	2.184	1.623	(56,84)	(41,94)
DEMAIS EMPRESAS	19.143	19.014	19.517	0,68	(1,92)
CONTRIBUIÇÃO PARA O PIS/PASEP	5.469	5.670	5.513	(3,55)	(0,79)
ENTIDADES FINANCEIRAS	155	364	260	(57,32)	(40,19)
DEMAIS EMPRESAS	5.314	5.306	5.253	0,14	1,15
CSLL - CONTRIB. SOCIAL S/ LUCRO LÍQUIDO	5.211	5.749	4.562	(9,36)	14,23
ENTIDADES FINANCEIRAS	656	746	624	(12,05)	5,13
DEMAIS EMPRESAS	4.555	5.002	3.937	(8,95)	15,68
CIDE-COMBUSTÍVEIS	283	236	465	20,13	(39,14)
PSS - CONTRIB. DO PLANO DE SEGURIDADE DO SERVIDOR	3.120	4.593	3.133	(32,09)	(0,43)
OUTRAS RECEITAS ADMINISTRADAS	1.778	2.334	4.981	(23,83)	(64,30)
SUBTOTAL [A]	85.837	82.918	87.522	3,52	(1,93)
RECEITA PREVIDENCIÁRIA [B]	52.779	33.843	53.147	55,95	(0,69)
ADMINISTRADAS PELA RFB [C]=[A]+[B]	138.615	116.762	140.670	18,72	(1,46)
ADMINISTRADAS POR OUTROS ÓRGÃOS [D]	2.913	2.838	2.335	2,65	24,77
TOTAL GERAL [E]=[C]+[D]	141.529	119.599	143.005	18,34	(1,03)

TABELA II
ARRECAÇÃO DAS RECEITAS FEDERAIS
PERÍODO: JANEIRO A DEZEMBRO - 2018/2017
(A PREÇOS CORRENTES)

UNIDADE: R\$ MILHÕES

RECEITAS	2018	2017	VAR. (%)	PARTICIPAÇÃO (%)	
	[A]	[B]	[A]/[B]	2018	2017
IMPOSTO SOBRE IMPORTAÇÃO	40.692	32.525	25,11	2,79	2,42
I.P.I-TOTAL	54.606	48.474	12,65	3,75	3,61
I.P.I-FUMO	5.141	5.118	0,46	0,35	0,38
I.P.I-BEBIDAS	2.510	2.841	(11,64)	0,17	0,21
I.P.I-AUTOMÓVEIS	4.318	4.281	0,86	0,30	0,32
I.P.I-VINCULADO À IMPORTAÇÃO	18.014	14.043	28,28	1,24	1,05
I.P.I-OUTROS	24.622	22.192	10,95	1,69	1,65
IMPOSTO SOBRE A RENDA-TOTAL	390.834	359.698	8,66	26,82	26,79
I.RENDA-PESSOA FÍSICA	33.989	32.205	5,54	2,33	2,40
I.RENDA-PESSOA JURÍDICA	141.856	120.220	18,00	9,74	8,96
ENTIDADES FINANCEIRAS	18.163	19.724	(7,91)	1,25	1,47
DEMAIS EMPRESAS	123.692	100.496	23,08	8,49	7,49
I.RENDA-RETIDO NA FONTE	214.990	207.273	3,72	14,75	15,44
I.R.R.F-RENDIMENTOS DO TRABALHO	118.417	111.214	6,48	8,13	8,28
I.R.R.F-RENDIMENTOS DE CAPITAL	51.872	58.632	(11,53)	3,56	4,37
I.R.R.F-RENDIMENTOS DE RESIDENTES NO EXTERIOR	32.616	26.466	23,23	2,24	1,97
I.R.R.F-OUTROS RENDIMENTOS	12.085	10.961	10,26	0,83	0,82
IOF - I. S/ OPERAÇÕES FINANCEIRAS	36.340	34.543	5,20	2,49	2,57
ITR - I. TERRITORIAL RURAL	1.503	1.370	9,68	0,10	0,10
COFINS - CONTRIB. P/ A SEGURIDADE SOCIAL	242.314	218.858	10,72	16,63	16,30
ENTIDADES FINANCEIRAS	18.211	18.668	(2,45)	1,25	1,39
DEMAIS EMPRESAS	224.103	200.190	11,95	15,38	14,91
CONTRIBUIÇÃO PARA O PIS/PASEP	64.535	58.476	10,36	4,43	4,36
ENTIDADES FINANCEIRAS	3.015	3.064	(1,62)	0,21	0,23
DEMAIS EMPRESAS	61.520	55.412	11,02	4,22	4,13
CSLL - CONTRIB. SOCIAL S/ LUCRO LÍQUIDO	78.857	69.248	13,88	5,41	5,16
ENTIDADES FINANCEIRAS	14.706	15.746	(6,60)	1,01	1,17
DEMAIS EMPRESAS	64.151	53.502	19,90	4,40	3,99
CIDE-COMBUSTÍVEIS	3.910	5.790	(32,47)	0,27	0,43
PSS - CONTRIB. DO PLANO DE SEGURIDADE DO SERVIDOR	33.620	33.804	(0,54)	2,31	2,52
OUTRAS RECEITAS ADMINISTRADAS	34.559	40.502	(14,67)	2,37	3,02
SUBTOTAL [A]	981.769	903.287	8,69	67,38	67,29
RECEITA PREVIDENCIÁRIA [B]	417.131	402.176	3,72	28,63	29,96
ADMINISTRADAS PELA RFB [C]=[A]+[B]	1.398.900	1.305.463	7,16	96,00	97,25
ADMINISTRADAS POR OUTROS ÓRGÃOS [D]	58.214	36.945	57,57	4,00	2,75
TOTAL GERAL [E]=[C]+[D]	1.457.114	1.342.408	8,54	100,00	100,00

TABELA II-A
ARRECADAÇÃO DAS RECEITAS FEDERAIS
PERÍODO: JANEIRO A DEZEMBRO - 2018/2017
(A PREÇOS DE DEZEMBRO/2018 - IPCA)

UNIDADE: R\$ MILHÕES

RECEITAS	2018	2017	VAR. (%)	PARTICIPAÇÃO (%)	
	[A]	[B]	[A]/[B]	2018	2017
IMPOSTO SOBRE IMPORTAÇÃO	41.274	34.205	20,67	2,79	2,42
I.P.I-TOTAL	55.392	50.971	8,68	3,75	3,61
I.P.I-FUMO	5.221	5.382	(2,99)	0,35	0,38
I.P.I-BEBIDAS	2.550	2.988	(14,68)	0,17	0,21
I.P.I-AUTOMÓVEIS	4.384	4.502	(2,63)	0,30	0,32
I.P.I-VINCULADO À IMPORTAÇÃO	18.262	14.765	23,69	1,23	1,05
I.P.I-OUTROS	24.976	23.333	7,04	1,69	1,65
IMPOSTO SOBRE A RENDA-TOTAL	396.836	378.553	4,83	26,83	26,81
I.RENDA-PESSOA FÍSICA	34.540	33.912	1,85	2,34	2,40
I.RENDA-PESSOA JURÍDICA	144.150	126.653	13,81	9,75	8,97
ENTIDADES FINANCEIRAS	18.541	20.828	(10,98)	1,25	1,48
DEMAIS EMPRESAS	125.609	105.824	18,70	8,49	7,50
I.RENDA-RETIDO NA FONTE	218.146	217.988	0,07	14,75	15,44
I.R.R.F-RENDIMENTOS DO TRABALHO	120.241	117.005	2,77	8,13	8,29
I.R.R.F-RENDIMENTOS DE CAPITAL	52.571	61.623	(14,69)	3,55	4,36
I.R.R.F-RENDIMENTOS DE RESIDENTES NO EXTERIOR	33.071	27.830	18,83	2,24	1,97
I.R.R.F-OUTROS RENDIMENTOS	12.263	11.529	6,36	0,83	0,82
IOF - I. S/ OPERAÇÕES FINANCEIRAS	36.868	36.339	1,46	2,49	2,57
ITR - I. TERRITORIAL RURAL	1.509	1.436	5,09	0,10	0,10
COFINS - CONTRIB. P/ A SEGURIDADE SOCIAL	245.931	230.158	6,85	16,63	16,30
ENTIDADES FINANCEIRAS	18.486	19.646	(5,91)	1,25	1,39
DEMAIS EMPRESAS	227.446	210.513	8,04	15,38	14,91
CONTRIBUIÇÃO PARA O PIS/PASEP	65.504	61.505	6,50	4,43	4,36
ENTIDADES FINANCEIRAS	3.060	3.225	(5,11)	0,21	0,23
DEMAIS EMPRESAS	62.444	58.280	7,14	4,22	4,13
CSLL - CONTRIB. SOCIAL S/ LUCRO LÍQUIDO	80.163	72.973	9,85	5,42	5,17
ENTIDADES FINANCEIRAS	15.030	16.641	(9,68)	1,02	1,18
DEMAIS EMPRESAS	65.133	56.331	15,63	4,40	3,99
CIDE-COMBUSTÍVEIS	3.982	6.091	(34,62)	0,27	0,43
PSS - CONTRIB. DO PLANO DE SEGURIDADE DO SERVIDOR	34.091	35.534	(4,06)	2,31	2,52
OUTRAS RECEITAS ADMINISTRADAS	35.227	42.474	(17,06)	2,38	3,01
SUBTOTAL [A]	996.778	950.239	4,90	67,40	67,30
RECEITA PREVIDENCIÁRIA [B]	423.061	422.801	0,06	28,61	29,94
ADMINISTRADAS PELA RFB [C]=[A]+[B]	1.419.839	1.373.039	3,41	96,01	97,25
ADMINISTRADAS POR OUTROS ÓRGÃOS [D]	59.031	38.891	51,79	3,99	2,75
TOTAL GERAL [E]=[C]+[D]	1.478.870	1.411.930	4,74	100,00	100,00

TABELA III
ARRECAÇÃO DAS RECEITAS FEDERAIS
PERÍODO: JANEIRO DE 2014 A DEZEMBRO DE 2018
(A PREÇOS CORRENTES)

UNIDADE: R\$ MILHÕES

MÊS	I. Renda	IPi (Exceto IPi-Vinculado)	I. Importação e IPi-Vinculado	Contribuições (*)	Receita Previdenciária	Outros	Receitas Administradas pela RFB	Receitas Administradas por Outros Órgãos	Total Geral (**)
JAN	39.723	3.632	4.914	36.240	28.719	3.885	117.112	6.555	123.667
FEV	18.337	2.384	4.266	24.991	27.338	3.774	81.090	2.053	83.143
MAR	21.885	2.567	4.276	25.733	26.955	3.243	84.660	1.965	86.625
ABR	33.140	2.751	4.221	28.297	27.725	3.639	99.772	6.114	105.885
MAIO	21.022	2.825	4.245	26.226	28.034	3.573	85.925	1.971	87.897
JUN	23.972	2.926	3.777	26.669	28.060	3.811	89.213	2.174	91.387
JUL	25.314	2.706	4.200	28.118	28.119	4.303	92.759	6.058	98.816
AGO	22.590	2.845	4.092	27.183	29.285	6.322	92.318	2.060	94.377
SET	20.151	2.910	4.541	26.416	29.073	5.599	88.691	2.030	90.721
OUT	26.647	3.183	4.853	30.386	29.150	5.630	99.850	6.367	106.216
NOV	24.440	3.532	4.423	31.376	30.325	8.365	102.461	2.012	104.472
DEZ	27.215	3.263	4.219	27.394	45.068	5.765	112.924	1.820	114.744
JAN-DEZ 2014	304.437	35.524	52.026	339.028	357.851	57.908	1.146.775	41.176	1.187.950
JAN	39.929	4.029	4.724	36.813	30.021	4.906	120.422	4.860	125.282
FEV	21.960	2.258	4.194	27.389	28.281	4.616	88.698	1.284	89.982
MAR	24.936	2.291	5.480	26.927	28.524	4.350	92.508	1.605	94.112
ABR	33.986	2.670	4.732	30.057	29.311	5.043	105.799	3.442	109.241
MAIO	22.787	2.587	4.128	26.595	29.187	4.682	89.967	1.533	91.500
JUN	26.816	2.473	4.610	26.975	28.955	5.411	95.239	1.852	97.091
JUL	26.532	2.483	5.014	30.111	29.097	7.142	100.378	4.490	104.868
AGO	20.739	2.523	4.813	27.402	29.114	7.511	92.101	1.637	93.738
SET	21.628	2.796	5.094	28.196	28.919	6.985	93.618	1.621	95.239
OUT	26.780	2.703	4.995	30.445	29.008	5.317	99.248	4.282	103.530
NOV	22.953	2.694	4.204	29.814	28.927	5.215	93.807	1.654	95.461
DEZ	33.056	2.938	3.848	28.949	45.052	5.612	119.455	2.047	121.502
JAN-DEZ 2015	322.101	32.446	55.836	349.670	364.396	66.791	1.191.240	30.307	1.221.546
JAN	43.392	2.962	4.130	39.711	30.865	5.084	126.143	3.242	129.385
FEV	20.040	2.132	3.793	26.805	29.455	4.439	86.663	1.188	87.851
MAR	24.931	2.301	4.107	28.851	29.885	4.461	94.536	1.242	95.779
ABR	36.441	2.598	3.409	32.061	30.357	4.614	109.479	1.417	110.895
MAIO	23.306	3.001	3.655	28.177	30.367	4.519	93.026	2.193	95.219
JUN	28.181	2.307	3.593	26.965	30.525	4.721	96.291	1.838	98.129
JUL	30.088	2.311	3.393	32.535	30.815	4.689	103.832	3.584	107.416
AGO	21.665	2.364	3.937	27.102	30.542	4.572	90.181	1.627	91.808
SET	23.163	2.651	3.665	28.256	29.942	5.548	93.224	1.546	94.770
OUT	51.536	2.816	3.670	31.139	30.285	26.924	146.369	2.432	148.801
NOV	26.554	2.739	3.856	31.130	30.843	4.840	99.961	2.284	102.245
DEZ	35.152	3.303	3.724	30.278	48.356	4.980	125.793	1.814	127.607
JAN-DEZ 2016	364.448	31.486	44.930	363.009	382.235	79.390	1.265.498	24.406	1.289.904
JAN	47.147	2.703	3.789	41.771	31.750	4.738	131.898	5.494	137.392
FEV	22.763	2.453	2.888	27.756	30.438	4.411	90.710	1.649	92.358
MAR	25.994	2.614	3.826	29.401	31.154	4.347	97.335	1.659	98.994
ABR	38.054	3.036	3.263	31.600	31.364	5.151	112.469	5.578	118.047
MAIO	24.131	2.534	3.813	28.253	31.665	5.679	96.074	1.620	97.694
JUN	30.113	2.866	3.855	28.799	31.829	4.860	102.322	1.778	104.100
JUL	29.337	2.762	3.855	31.182	31.768	5.932	104.837	5.111	109.948
AGO	24.952	2.664	4.297	31.426	32.681	6.208	102.228	1.978	104.206
SET	24.413	3.120	4.171	31.745	32.504	7.938	103.890	1.704	105.595
OUT	30.851	3.134	4.500	35.398	32.646	8.382	114.910	6.233	121.144
NOV	26.440	3.239	4.495	35.317	33.147	10.559	113.198	1.890	115.089
DEZ	35.503	3.306	3.816	33.583	51.229	8.155	135.591	2.250	137.842
JAN-DEZ 2017	359.698	34.431	46.568	386.229	402.176	76.361	1.305.463	36.945	1.342.408
JAN	48.553	3.334	4.560	45.554	34.478	11.487	147.966	7.654	155.619
FEV	25.373	2.789	4.015	33.000	32.109	5.814	103.100	2.022	105.122
MAR	27.468	2.862	4.505	31.849	31.818	5.313	103.814	1.845	105.659
ABR	39.777	3.203	4.516	36.281	32.910	5.698	122.385	8.421	130.806
MAIO	26.163	2.859	4.593	32.079	32.918	5.298	103.911	2.281	106.192
JUN	30.037	2.565	5.218	32.152	32.548	5.613	108.132	2.723	110.855
JUL	34.665	3.243	5.481	36.749	32.962	5.623	118.723	10.891	129.615
AGO	26.780	2.724	5.765	33.020	33.861	5.031	107.182	2.569	109.751
SET	27.231	3.036	5.195	33.408	33.218	6.086	108.173	2.490	110.664
OUT	34.801	2.981	5.760	37.593	33.736	5.438	120.310	11.571	131.880
NOV	31.507	3.423	5.018	37.390	33.793	5.457	116.587	2.834	119.420
DEZ	38.482	3.571	4.081	34.169	52.779	5.534	138.615	2.913	141.529
JAN-DEZ 2018	390.834	36.591	58.706	423.243	417.131	72.393	1.398.900	58.214	1.457.114

(*) CPMF, COFINS, PIS/PASEP, CSLL e CIDE-COMBUSTÍVEIS.

TABELA III-A
ARRECAÇÃO DAS RECEITAS FEDERAIS
PERÍODO: JANEIRO DE 2014 A DEZEMBRO DE 2018
(A PREÇOS DE DEZEMBRO/2018 - IPCA)

UNIDADE: R\$ MILHÕES

MÊS	I. Renda	IPi (Exceto IPi-Vinculado)	I. Importação e IPi-Vinculado	Contribuições (*)	Receita Previdenciária	Outros	Receitas Administradas pela RFB	Receitas Administradas por Outros Órgãos	Total Geral (**)
JAN	52.813	4.829	6.533	48.182	38.183	5.166	155.706	8.714	164.420
FEV	24.213	3.148	5.633	32.999	36.098	4.983	107.074	2.710	109.784
MAR	28.634	3.359	5.594	33.669	35.268	4.243	110.768	2.571	113.339
ABR	43.072	3.575	5.486	36.777	36.033	4.729	129.672	7.946	137.617
MAIO	27.197	3.654	5.492	33.930	36.269	4.622	111.165	2.550	113.715
JUN	30.889	3.770	4.867	34.365	36.158	4.910	114.959	2.801	117.760
JUL	32.615	3.486	5.412	36.228	36.230	5.544	119.515	7.805	127.320
AGO	29.034	3.657	5.259	34.937	37.638	8.126	118.650	2.647	121.297
SET	25.752	3.719	5.804	33.758	37.154	7.156	113.343	2.594	115.937
OUT	33.912	4.051	6.176	38.670	37.097	7.165	127.070	8.102	135.172
NOV	30.945	4.473	5.600	39.727	38.396	10.591	129.731	2.547	132.278
DEZ	34.192	4.100	5.301	34.416	56.621	7.243	141.872	2.286	144.158
JAN-DEZ 2014	393.268	45.820	67.156	437.657	461.144	74.477	1.479.523	53.274	1.532.797
JAN	49.551	5.000	5.863	45.683	37.255	6.089	149.440	6.031	155.470
FEV	26.923	2.769	5.142	33.579	34.672	5.660	108.744	1.574	110.318
MAR	30.173	2.772	6.631	32.582	34.515	5.264	111.937	1.942	113.879
ABR	40.835	3.208	5.686	36.113	35.217	6.059	127.118	4.136	131.254
MAIO	27.178	3.086	4.924	31.719	34.811	5.584	107.302	1.829	109.130
JUN	31.732	2.926	5.455	31.920	34.263	6.403	112.699	2.191	114.890
JUL	31.202	2.920	5.896	35.411	34.219	8.399	118.049	5.280	123.329
AGO	24.336	2.961	5.648	32.155	34.164	8.814	108.076	1.921	109.998
SET	25.243	3.264	5.946	32.909	33.753	8.153	109.267	1.892	111.159
OUT	31.002	3.129	5.783	35.245	33.582	6.155	114.896	4.957	119.853
NOV	26.306	3.088	4.819	34.169	33.153	5.977	107.512	1.895	109.407
DEZ	37.525	3.336	4.368	32.863	51.142	6.371	135.604	2.324	137.928
JAN-DEZ 2015	382.005	38.457	66.158	414.348	430.748	78.927	1.410.643	35.972	1.446.616
JAN	48.640	3.320	4.630	44.514	34.598	5.699	141.401	3.634	145.035
FEV	22.263	2.369	4.214	29.779	32.723	4.932	96.279	1.320	97.599
MAR	27.578	2.546	4.543	31.915	33.059	4.935	104.576	1.374	105.950
ABR	40.066	2.856	3.748	35.251	33.377	5.073	120.371	1.558	121.929
MAIO	25.426	3.274	3.987	30.741	33.130	4.930	101.490	2.393	103.882
JUN	30.638	2.508	3.906	29.316	33.186	5.132	104.686	1.998	106.684
JUL	32.542	2.500	3.670	35.189	33.328	5.071	112.300	3.876	116.176
AGO	23.329	2.546	4.239	29.183	32.888	4.923	97.109	1.752	98.861
SET	24.922	2.852	3.943	30.402	32.216	5.969	100.305	1.663	101.969
OUT	55.307	3.022	3.938	33.417	32.501	28.894	157.079	2.610	159.688
NOV	28.445	2.934	4.130	33.348	33.040	5.185	107.082	2.447	109.529
DEZ	37.544	3.528	3.977	32.338	51.646	5.319	134.351	1.938	136.289
JAN-DEZ 2016	396.702	34.255	48.926	395.393	415.692	86.061	1.377.029	26.561	1.403.590
JAN	50.164	2.876	4.032	44.444	33.782	5.041	140.338	5.845	146.183
FEV	24.140	2.601	3.062	29.435	32.280	4.678	96.197	1.748	97.945
MAR	27.497	2.765	4.047	31.102	32.956	4.598	102.965	1.755	104.721
ABR	40.199	3.208	3.447	33.381	33.132	5.442	118.808	5.892	124.701
MAIO	25.412	2.668	4.015	29.753	33.347	5.981	101.176	1.706	102.882
JUN	31.785	3.025	4.069	30.398	33.597	5.130	108.004	1.876	109.881
JUL	30.892	2.909	4.060	32.835	33.452	6.247	110.394	5.382	115.776
AGO	26.225	2.800	4.516	33.028	34.348	6.524	107.442	2.079	109.521
SET	25.617	3.274	4.377	33.310	34.108	8.329	109.015	1.788	110.804
OUT	32.237	3.275	4.702	36.989	34.113	8.759	120.074	6.514	126.588
NOV	27.551	3.375	4.684	36.802	34.540	11.003	117.955	1.970	119.925
DEZ	36.833	3.430	3.959	34.840	53.147	8.460	140.670	2.335	143.005
JAN-DEZ 2017	378.553	36.206	48.970	406.317	422.801	80.193	1.373.039	38.891	1.411.930
JAN	50.225	3.449	4.718	47.123	35.666	11.883	153.064	7.918	160.981
FEV	26.163	2.876	4.140	34.029	33.110	5.995	106.312	2.085	108.398
MAR	28.298	2.949	4.641	32.812	32.780	5.473	106.953	1.901	108.853
ABR	40.889	3.293	4.642	37.295	33.831	5.858	125.808	8.657	134.465
MAIO	26.788	2.928	4.703	32.845	33.704	5.425	106.392	2.336	108.727
JUN	30.371	2.593	5.276	32.510	32.910	5.676	109.336	2.753	112.089
JUL	34.935	3.269	5.524	37.036	33.219	5.667	119.650	10.976	130.627
AGO	27.013	2.748	5.815	33.307	34.156	5.075	108.116	2.591	110.707
SET	27.337	3.047	5.215	33.538	33.348	6.110	108.594	2.500	111.094
OUT	34.780	2.979	5.757	37.571	33.716	5.435	120.237	11.564	131.801
NOV	31.554	3.428	5.025	37.446	33.843	5.465	116.762	2.838	119.599
DEZ	38.482	3.571	4.081	34.169	52.779	5.534	138.615	2.913	141.529
JAN-DEZ 2018	396.836	37.130	59.536	429.680	423.061	73.596	1.419.839	59.031	1.478.870

(*) CPMF, COFINS, PIS/PASEP, CSLL e CIDE-COMBUSTÍVEIS.

TABELA IV
ARRECAÇÃO DAS RECEITAS FEDERAIS
PERÍODO: JANEIRO A DEZEMBRO - 1995 A 2018
(A PREÇOS CORRENTES)

UNIDADE: R\$ MILHÕES

RECEITAS	ARRECAÇÃO																							
	1995	1996	1997	1998	1999	2000	2001	2002	2003	2004	2005	2006	2007	2008	2009	2010	2011	2012	2013	2014	2015	2016	2017	2018
IMPOSTO SOBRE IMPORTAÇÃO	4.911	4.221	5.138	6.544	7.916	8.493	9.078	7.969	8.083	9.201	9.080	10.036	12.257	17.235	16.092	21.119	26.734	31.111	37.196	36.839	39.015	31.465	32.525	40.692
I.P.I-TOTAL	13.635	15.512	16.833	16.306	16.503	18.697	19.385	19.629	19.295	22.621	26.320	28.159	33.863	39.466	30.753	39.991	46.918	45.927	47.108	50.711	49.266	44.951	48.474	54.606
I.P.I-FUMO	2.488	2.874	2.840	2.537	2.282	1.998	2.007	1.923	1.990	2.292	2.302	2.396	2.803	3.211	3.314	3.705	3.744	4.077	5.097	5.654	5.682	5.717	5.118	5.141
I.P.I-BEBIDAS	1.384	1.777	1.995	2.268	1.906	1.935	1.973	1.760	1.782	1.988	2.304	2.612	2.582	2.438	2.291	2.419	2.830	3.147	3.436	3.344	2.548	2.634	2.841	2.510
I.P.I-AUTOMÓVEIS	601	991	1.127	875	996	2.373	2.594	2.578	2.204	2.919	3.718	4.290	5.208	5.998	2.054	5.672	6.978	4.126	3.504	4.559	4.050	2.885	4.281	4.318
I.P.I-VINCULADO À IMPORTAÇÃO	2.987	2.897	3.827	4.188	4.540	4.830	4.765	4.887	4.519	5.175	5.288	6.158	7.702	10.402	8.410	11.321	13.736	15.965	15.211	15.187	16.821	13.465	14.043	18.014
I.P.I-OUTROS	6.175	6.972	7.044	6.436	6.778	7.561	8.047	8.480	8.800	10.248	12.709	12.703	15.567	17.417	14.684	16.873	19.631	18.612	20.968	20.165	20.250	22.192	24.622	
IMPOSTO SOBRE A RENDA-TOTAL	28.969	33.693	36.524	45.818	51.516	56.225	64.744	85.382	91.669	101.144	123.985	136.492	160.316	191.755	191.597	208.201	249.818	264.146	287.580	304.437	322.101	364.448	359.698	390.834
I.RENDA-PESSOA FÍSICA	2.165	2.494	2.849	3.030	3.257	3.649	4.057	4.460	5.103	6.134	7.367	8.535	13.655	14.986	14.840	17.254	21.973	24.310	26.440	27.779	28.450	30.515	32.205	33.989
I.RENDA-PESSOA JURÍDICA	9.342	12.906	12.802	12.503	13.750	17.538	16.855	33.673	32.778	37.535	50.809	55.849	70.034	84.726	84.521	89.101	104.054	108.840	121.140	121.189	113.397	140.482	120.220	141.856
ENTIDADES FINANCEIRAS	1.163	1.521	1.968	1.978	3.091	2.358	5.660	5.563	5.552	7.048	9.066	13.572	12.635	13.612	13.118	15.071	20.135	22.337	19.235	17.713	23.959	19.724	18.163	
DEMAIS EMPRESAS	8.179	11.385	10.835	10.525	11.220	14.447	14.497	28.013	27.215	31.983	43.761	46.782	56.462	72.091	70.909	75.983	88.984	88.705	98.803	101.954	95.684	116.523	100.496	123.692
I.RENDA-RETIDO NA FONTE	17.462	18.294	20.873	30.286	34.509	35.039	43.832	47.250	53.789	57.475	65.809	72.109	76.627	92.042	92.236	101.847	123.791	130.997	140.000	155.470	180.255	193.451	207.273	214.990
I.R.R.F.-RENDIMENTOS DO TRABALHO	10.881	10.871	12.510	14.649	15.277	18.246	21.556	22.429	26.318	31.397	35.582	39.082	42.347	51.610	52.177	59.824	68.825	75.106	78.835	87.021	93.222	99.735	111.214	118.417
I.R.R.F.-RENDIMENTOS DE CAPITAL	4.175	4.902	5.029	11.956	13.656	10.706	15.206	16.253	18.936	17.129	19.814	20.891	21.421	24.854	22.927	24.185	34.254	32.980	34.471	39.816	52.469	59.142	58.632	51.872
I.R.R.F.-RENDIMENTOS DE RESIDENTES NO EXTERIOR	1.313	1.233	1.683	1.946	3.455	3.271	4.505	5.370	5.582	5.556	6.148	7.389	7.801	9.562	10.657	11.299	13.402	14.743	16.961	18.658	24.204	24.450	26.466	32.616
I.R.R.F.-OUTROS RENDIMENTOS	1.093	1.287	1.651	1.735	2.121	2.816	2.565	3.197	2.953	3.393	4.265	4.746	5.057	6.016	6.475	6.540	7.310	8.168	9.733	9.975	10.360	10.125	10.961	12.085
IOF - I. S/ OPERAÇÕES FINANCEIRAS	3.223	2.855	3.785	3.541	4.877	3.123	3.584	4.022	4.446	5.219	6.100	6.773	7.834	20.341	19.243	26.601	31.807	30.772	29.417	29.770	34.693	33.676	34.543	36.340
ITR - I. TERRITORIAL RURAL	105	262	209	224	273	267	226	245	289	292	323	343	379	470	475	526	603	677	847	985	1.193	1.239	1.370	1.503
COPINS - CONTRIB. P/ A SEGURIDADE SOCIAL	15.226	17.892	19.118	18.745	32.184	39.277	45.944	51.328	58.125	77.452	86.878	91.130	102.908	120.801	117.886	139.690	158.079	174.470	190.505	194.549	201.673	204.351	218.858	242.314
ENTIDADES FINANCEIRAS	-	-	-	-	1.447	2.490	2.541	3.560	4.233	4.544	5.932	4.799	5.544	6.002	7.384	7.437	9.577	10.490	11.683	12.726	15.278	19.496	18.668	18.211
DEMAIS EMPRESAS	15.226	17.892	19.118	18.745	30.737	36.787	43.403	47.768	53.893	72.907	80.946	86.331	97.365	114.799	110.502	132.253	148.502	163.980	178.822	181.823	186.395	184.855	200.190	224.103
CONTRIBUIÇÃO PARA O PIS/PASEP	6.122	7.390	7.590	7.547	9.835	9.895	11.297	12.673	17.023	19.594	21.856	24.042	26.836	31.598	31.755	40.548	41.844	46.217	50.182	51.955	53.781	54.348	58.476	64.535
ENTIDADES FINANCEIRAS	445	380	536	586	1.875	499	561	741	829	750	968	898	1.088	1.182	1.371	1.354	1.655	1.787	1.822	2.061	2.344	3.135	3.064	3.015
DEMAIS EMPRESAS	5.678	7.010	7.054	6.961	7.960	9.397	10.736	11.931	16.194	18.845	20.888	23.145	25.748	30.417	30.384	39.194	40.189	44.430	48.360	49.894	51.437	51.213	55.412	61.520
CSLL - CONTRIB. SOCIAL S/ LUCRO LÍQUIDO	5.852	6.598	7.698	7.704	7.303	9.164	9.279	13.216	16.331	19.845	25.891	27.966	34.501	43.970	44.237	45.928	58.127	57.514	63.148	65.547	61.382	67.908	69.248	78.857
ENTIDADES FINANCEIRAS	1.176	1.153	1.451	1.078	1.369	1.317	943	2.767	1.706	1.930	2.287	2.878	4.765	5.885	9.033	8.937	8.524	11.204	11.422	10.574	10.626	16.848	15.746	14.706
DEMAIS EMPRESAS	4.676	5.445	6.247	6.626	5.933	7.847	8.337	10.450	14.625	17.915	23.604	25.088	29.736	38.085	35.204	36.991	49.603	46.310	51.726	54.973	50.756	51.060	53.502	64.151
CIDE-COMBUSTÍVEIS	-	-	-	-	-	-	-	7.228	7.357	7.668	7.680	7.811	7.939	5.934	4.828	7.738	8.924	2.736	35	14	3.312	5.700	5.790	3.910
CONTRIBUIÇÃO PARA O FUNDAF	336	402	404	398	370	372	356	339	323	301	306	348	367	252	327	429	580	561	127	112	-	-	-	-
PSS - CONTRIB. DO PLANO DE SEGURIDADE DO SERVIDOR	-	-	-	-	-	-	-	-	-	-	-	11.997	15.150	16.071	18.513	20.811	22.588	22.983	24.551	26.954	29.505	30.701	33.804	33.620
OUTRAS RECEITAS ADMINISTRADAS	460	324	7.169	8.472	6.637	16.651	20.224	24.315	27.990	32.160	32.983	36.753	44.128	7.903	13.685	14.570	21.304	38.028	27.049	30.923	44.476	40.502	34.559	
SUBTOTAL [A]	78.839	89.148	104.469	115.299	139.415	162.164	184.119	226.346	250.933	295.496	341.401	381.848	446.479	495.795	489.390	566.152	667.326	689.768	768.724	788.924	826.844	883.263	903.287	981.769
RECEITA PREVIDENCIÁRIA [B]	35.138	43.686	47.971	50.141	52.503	58.651	67.413	76.044	86.719	101.214	115.897	133.138	153.845	180.476	200.737	233.609	271.588	302.321	331.937	357.851	364.396	382.235	402.176	417.131
ADMINISTRADAS PELA RFB [C]=[A]+[B]	113.977	132.834	152.440	165.440	191.918	220.815	251.532	302.390	337.653	396.710	457.297	514.986	600.324	676.272	690.127	799.760	938.914	992.089	1.100.661	1.146.775	1.191.240	1.265.498	1.305.463	1.398.900
ADMINISTRADAS POR OUTROS ÓRGÃOS [D]	5.166	5.948	8.207	17.845	12.101	13.442	11.737	14.740	18.354	22.069	17.352	20.368	17.642	25.474	26.675	26.759	30.979	37.171	38.169	41.176	30.307	24.406	36.945	58.214
TOTAL GERAL [E]=[C]+[D]	119.143	138.782	160.647	183.285	204.020	234.257	263.269	317.129	356.007	418.779	474.649	535.354	617.966	701.746	716.802	826.519	969.892	1.029.260	1.138.830	1.187.950	1.221.546	1.289.904	1.342.408	1.457.114

TABELA IV-A
ARRECAÇÃO DAS RECEITAS FEDERAIS
PERÍODO: JANEIRO A DEZEMBRO - 1995 A 2018
(A PREÇOS DE DEZEMBRO/2018 - IPCA)

UNIDADE: R\$ MILHÕES

RECEITAS	ARRECAÇÃO																							
	1995	1996	1997	1998	1999	2000	2001	2002	2003	2004	2005	2006	2007	2008	2009	2010	2011	2012	2013	2014	2015	2016	2017	2018
IMPOSTO SOBRE IMPORTAÇÃO	21.984	16.249	18.532	22.897	26.358	26.422	26.519	21.377	18.976	20.212	18.691	19.826	23.351	31.031	27.681	34.546	41.000	45.295	50.989	47.560	46.234	34.266	34.205	41.274
I.P.I-TOTAL	61.096	59.775	60.760	57.055	54.983	58.207	56.565	52.749	45.226	49.698	54.144	55.622	64.483	71.152	52.842	65.391	72.021	66.950	64.599	65.415	58.381	48.915	50.971	55.392
I.P.I-FUMO	11.129	11.095	10.259	8.882	7.635	6.231	5.859	5.174	4.666	5.043	4.740	4.736	5.337	5.792	5.697	6.069	5.753	5.940	7.000	7.312	6.761	6.231	5.382	5.221
I.P.I-BEBIDAS	6.184	6.865	7.201	7.941	6.374	6.025	5.767	4.736	4.179	4.372	4.738	5.160	4.921	4.404	3.943	3.962	4.344	4.591	4.724	4.323	3.027	2.863	2.988	2.550
I.P.I-AUTOMÓVEIS	2.704	3.809	4.073	3.059	3.283	7.373	7.572	6.932	5.168	6.409	7.639	8.472	9.913	10.823	3.515	9.259	10.725	6.036	4.810	5.875	4.800	3.139	4.502	4.384
I.P.I-VINCULADO À IMPORTAÇÃO	13.434	11.143	13.804	14.655	15.128	15.026	13.915	13.134	10.612	11.368	10.879	12.162	14.669	18.723	14.467	18.513	21.059	23.269	20.850	19.595	19.924	14.659	14.765	18.262
I.P.I-OUTROS	27.645	26.863	25.422	22.519	22.564	23.552	23.452	22.773	20.601	22.507	26.149	25.091	29.643	31.410	25.220	27.587	30.141	27.114	27.216	28.310	23.868	22.023	23.333	24.976
IMPOSTO SOBRE A RENDA-TOTAL	129.668	130.172	131.807	160.395	172.028	175.281	188.779	229.874	215.083	222.521	255.000	269.605	305.444	346.115	329.618	340.838	383.942	385.201	394.745	393.268	382.005	396.702	378.553	396.836
I.RENDA-PESSOA FÍSICA	9.567	9.610	10.278	10.586	10.881	11.407	11.876	12.076	11.963	13.534	15.181	16.869	26.018	27.061	25.520	28.223	33.719	35.440	36.273	35.850	33.714	33.227	33.912	34.540
I.RENDA-PESSOA JURÍDICA	42.110	50.005	46.213	43.770	45.950	54.768	49.217	91.255	76.998	82.703	104.684	110.441	133.573	153.237	145.468	146.027	160.229	159.008	166.596	156.939	135.202	153.041	126.653	144.150
ENTIDADES FINANCEIRAS	5.291	5.946	7.090	6.925	8.509	9.744	6.902	15.229	13.161	12.321	14.543	17.935	25.876	23.001	23.457	21.463	23.242	29.508	25.008	21.223	26.274	20.828	20.828	18.541
DEMAIS EMPRESAS	36.819	44.059	39.123	36.845	37.441	45.024	42.315	76.026	63.837	70.382	90.141	92.505	107.697	130.236	122.011	124.564	136.986	129.500	135.752	131.931	113.979	126.767	105.824	125.609
I.RENDA-RETIDO NA FONTE	77.990	70.557	75.316	106.039	115.198	109.106	127.687	126.543	126.122	126.285	135.135	142.295	145.853	165.818	158.630	166.588	189.995	190.753	191.875	200.480	213.089	210.434	217.988	218.146
I.R.R.F.-RENDIMENTOS DO TRABALHO	48.473	41.913	45.126	51.265	50.872	56.767	62.754	60.062	61.611	68.912	73.125	77.120	80.649	93.102	89.784	97.951	105.765	109.474	108.175	112.340	110.477	108.597	117.005	120.241
I.R.R.F.-RENDIMENTOS DE CAPITAL	18.735	18.918	18.172	41.894	45.733	33.381	44.331	43.497	44.498	37.722	40.613	41.223	40.719	44.661	39.392	39.468	52.421	47.958	47.133	51.206	61.708	64.211	61.623	52.571
I.R.R.F.-RENDIMENTOS DE RESIDENTES NO EXTERIOR	5.917	4.758	6.064	6.810	11.521	10.175	13.120	14.366	13.089	12.197	12.625	14.586	14.853	17.216	18.329	18.463	20.580	21.425	23.235	24.063	28.620	26.600	27.830	33.071
I.R.R.F.-OUTROS RENDIMENTOS	4.865	4.967	5.954	6.070	7.073	8.783	7.481	8.618	6.924	7.454	8.772	9.366	9.632	10.839	11.125	10.706	11.229	11.897	13.332	12.871	12.284	11.027	11.529	12.263
IOF - I. S/ OPERAÇÕES FINANCEIRAS	14.260	11.028	13.653	12.388	16.364	9.727	10.455	10.824	10.425	11.476	12.551	13.380	14.924	36.665	33.061	43.517	48.799	44.864	40.343	38.384	41.037	36.659	36.339	36.868
ITR - I. TERRITORIAL RURAL	462	999	752	788	903	825	653	652	672	635	661	676	719	839	811	856	916	978	1.154	1.259	1.391	1.335	1.436	1.509
COPINS - CONTRIB. P/ A SEGURIDADE SOCIAL	68.191	69.024	69.019	65.595	106.978	122.268	134.028	137.795	136.281	170.234	178.805	180.055	196.091	217.870	202.534	228.598	242.716	254.037	261.282	251.001	238.772	222.461	230.158	245.931
ENTIDADES FINANCEIRAS	-	-	-	-	4.761	7.767	7.417	9.535	9.924	10.010	12.207	9.486	10.564	10.831	12.657	12.167	14.699	15.286	16.007	16.434	18.039	21.211	19.646	18.486
DEMAIS EMPRESAS	68.191	69.024	69.019	65.595	102.217	114.501	126.611	128.261	126.357	160.225	166.598	170.569	185.527	207.040	189.877	216.431	228.017	238.751	245.275	234.567	220.733	201.250	210.513	227.446
CONTRIBUIÇÃO PARA O PIS/PASEP	27.407	28.516	27.395	26.410	32.922	30.832	32.958	34.019	39.931	43.099	44.983	47.505	51.145	56.993	54.573	66.198	64.256	67.315	68.841	67.047	63.699	59.177	61.505	65.504
ENTIDADES FINANCEIRAS	1.995	1.467	1.931	2.051	6.393	1.556	1.638	1.989	1.948	1.650	1.992	1.774	2.074	2.133	2.351	2.217	2.539	2.605	2.500	2.661	2.772	3.408	3.225	3.060
DEMAIS EMPRESAS	25.412	27.050	25.464	24.359	26.529	29.276	31.320	32.030	37.983	41.449	42.991	45.731	49.070	54.860	52.222	63.981	61.717	64.710	66.341	64.387	60.927	55.768	58.280	62.444
CSLL - CONTRIB. SOCIAL S/ LUCRO LÍQUIDO	26.357	25.564	27.806	26.970	24.468	28.609	27.106	35.614	38.320	43.714	53.337	55.295	65.792	79.429	76.178	75.301	89.478	84.006	86.834	84.842	73.158	74.191	72.973	80.163
ENTIDADES FINANCEIRAS	5.326	4.503	5.243	3.776	4.614	4.161	2.770	7.450	4.044	4.291	4.727	5.695	9.090	10.671	15.569	14.657	13.184	16.424	15.785	13.746	12.762	18.483	16.641	15.030
DEMAIS EMPRESAS	21.031	21.060	22.562	23.194	19.854	24.448	24.336	28.164	34.275	39.422	48.610	49.600	56.703	68.758	60.609	60.644	76.294	67.582	71.049	71.097	60.397	55.708	56.331	65.133
CIDE-COMBUSTÍVEIS	-	-	-	-	-	-	-	19.450	17.250	16.884	15.813	15.432	15.137	10.755	8.255	12.673	13.715	4.034	47	18	3.853	6.204	6.091	3.982
CONTRIBUIÇÃO PARA O FUNDAF	1.496	1.551	1.461	1.394	1.239	1.161	1.037	911	756	662	629	686	700	455	561	700	886	816	174	144	-	-	-	-
PSS - CONTRIB. DO PLANO DE SEGURIDADE DO SERVIDOR	-	-	-	-	-	-	-	-	-	-	-	23.673	28.826	28.910	31.796	34.007	34.634	33.437	33.635	34.738	34.845	33.358	35.534	34.091
OUTRAS RECEITAS ADMINISTRADAS	2.127	1.250	25.817	29.648	28.415	51.908	58.936	65.349	65.625	70.697	67.874	72.597	84.095	14.282	23.440	23.931	32.625	18.452	51.583	34.701	36.519	48.068	42.474	35.227
SUBTOTAL [A]	353.047	344.128	377.000	403.540	464.658	505.238	537.037	608.615	588.545	649.831	702.488	754.352	850.706	894.497	841.350	926.555	1.024.989	1.005.386	1.054.225	1.018.378	979.896	961.337	950.239	996.778
RECEITA PREVIDENCIÁRIA [B]	156.050	168.108	173.069	175.449	174.793	182.510	196.330	203.787	203.020	222.163	238.228	262.880	292.925	325.136	344.887	381.910	416.398	439.847	454.763	461.144	430.748	415.692	422.801	423.061
ADMINISTRADAS PELA RFB [C]=[A]+[B]	509.097	512.236	550.069	578.989	639.451	687.748	733.366	812.401	791.565	871.994	940.716	1.017.232	1.143.631	1.219.633	1.186.237	1.308.465	1.441.387	1.445.233	1.508.988	1.479.523	1.410.643	1.377.029	1.373.039	1.419.839
ADMINISTRADAS POR OUTROS ÓRGÃOS [D]	23.013	22.940	29.601	62.430	40.393	41.752	34.203	39.546	43.163	48.439	35.780	40.277	33.679	45.974	45.703	43.931	47.636	54.278	52.457	53.274	35.972	26.561	38.891	59.031
TOTAL GERAL [E]=[C]+[D]	532.110	535.176	579.670	641.419	679.844	729.500	767.570	851.948	834.728	920.433	976.496	1.057.509	1.177.310	1.265.606	1.231.940	1.352.396	1.489.022	1.499.512	1.561.445	1.532.797	1.446.616	1.403.590	1.411.930	1.478.870

TABELA V
ARRECAÇÃO DAS RECEITAS ADMINISTRADAS PELA RFB
PERÍODO: 1996 A 2017

UNIDADE: R\$ MILHÕES

PERÍODO	ARRECAÇÃO		VAR. % REAL S/ ANO ANTERIOR		PART. % NO PIB
	NOMINAL	(A PREÇOS DE DEZEMBRO/2018 - IPCA)	NOMINAL	(A PREÇOS DE DEZEMBRO/2018 - IPCA)	
1996	132.834	512.236	16,54	0,62	15,54
1997	152.440	550.069	14,76	7,39	16,01
1998	165.440	578.989	8,53	5,26	16,51
1999	191.918	639.451	16,00	10,44	17,64
2000	220.815	687.748	15,06	7,55	18,42
2001	251.532	733.366	13,91	6,63	19,12
2002	302.390	812.401	20,22	10,78	20,31
2003	337.653	791.565	11,66	(2,56)	19,65
2004	396.710	871.994	17,49	10,16	20,26
2005	457.297	940.716	15,27	7,88	21,07
2006	514.986	1.017.232	12,62	8,13	21,37
2007	600.324	1.143.631	16,57	12,43	22,07
2008	676.272	1.219.633	12,65	6,65	21,75
2009	690.127	1.186.237	2,05	(2,74)	20,71
2010	799.760	1.308.465	15,89	10,30	20,58
2011	938.914	1.441.387	17,40	10,16	21,45
2012	992.089	1.445.233	5,66	0,27	20,61
2013	1.100.661	1.508.988	10,94	4,41	20,64
2014	1.146.775	1.479.523	4,19	(1,95)	19,84
2015	1.191.240	1.410.643	3,88	(4,66)	19,87
2016	1.265.498	1.377.029	6,23	(2,38)	20,22
2017	1.305.463	1.373.039	3,16	(0,29)	19,90



TABELA VI
ARRECAÇÃO DAS RECEITAS ADMINISTRADAS PELA RFB POR BASE DE INCIDÊNCIA
PERÍODO: 2007 A 2017 E JANEIRO A DEZEMBRO DE 2018
(A PREÇOS CORRENTES)

UNIDADE: R\$ MILHÕES

ANOS	TRIBUTOS SOBRE																	
	RENDA E PROPRIEDADE			FOLHA DE SALÁRIOS			BENS E SERVIÇOS			TRANSAÇÕES FINANCEIRAS			OUTROS			TOTAL		
	VALOR	%	VAR. % S/ANO ANTERIOR	VALOR	%	VAR. % S/ANO ANTERIOR	VALOR	%	VAR. % S/ANO ANTERIOR	VALOR	%	VAR. % S/ANO ANTERIOR	VALOR	%	VAR. % S/ANO ANTERIOR	VALOR	%	VAR. % S/ANO ANTERIOR
2007	195.196	32,52	-	164.014	27,32	-	188.795	31,45	-	44.317	7,38	-	8.001	1,33	-	600.324	100,00	-
2008	236.194	34,93	21,00	190.849	28,22	16,36	220.741	32,64	16,92	21.488	3,18	(51,51)	6.999	1,03	(12,53)	676.272	100,00	12,65
2009	236.308	34,24	0,05	211.127	30,59	10,62	209.449	30,35	(5,12)	19.528	2,83	(9,12)	13.715	1,99	95,96	690.127	100,00	2,05
2010	254.656	31,84	7,76	245.666	30,72	16,36	257.873	32,24	23,12	26.720	3,34	36,83	14.846	1,86	8,24	799.760	100,00	15,89
2011	308.548	32,86	21,16	275.292	29,32	12,06	299.102	31,86	15,99	31.952	3,40	19,58	24.019	2,56	61,79	938.914	100,00	17,40
2012	322.337	32,49	4,47	303.927	30,64	10,40	321.680	32,42	7,55	30.965	3,12	(3,09)	13.179	1,33	(45,13)	992.089	100,00	5,66
2013	351.575	31,94	9,07	324.191	29,45	6,67	357.386	32,47	11,10	29.511	2,68	(4,70)	37.999	3,45	188,34	1.100.661	100,00	10,94
2014	370.970	32,35	5,52	338.890	29,55	4,53	380.049	33,14	6,34	29.778	2,60	0,91	27.087	2,36	(28,71)	1.146.775	100,00	4,19
2015	384.676	32,29	3,69	348.286	29,24	2,77	392.702	32,97	3,33	34.711	2,91	16,56	30.866	2,59	13,95	1.191.240	100,00	3,88
2016	433.595	34,26	12,72	366.590	28,97	5,26	387.188	30,60	(1,40)	33.676	2,66	(2,98)	44.449	3,51	44,01	1.265.498	100,00	6,23
2017	430.316	32,96	(0,76)	386.039	29,57	5,31	414.089	31,72	6,95	34.597	2,65	2,73	40.421	3,10	(9,06)	1.305.463	100,00	3,16
2018	471.194	33,68	9,50	343.676	24,57	(10,97)	513.146	36,68	23,92	36.347	2,60	5,06	34.536	2,47	(14,56)	1.398.900	100,00	7,16

TABELA VI-A
ARRECAÇÃO DAS RECEITAS ADMINISTRADAS PELA RFB POR BASE DE INCIDÊNCIA
PERÍODO: 2007 A 2017 E JANEIRO A DEZEMBRO DE 2018
(A PREÇOS DE DEZEMBRO/2018 - IPCA)

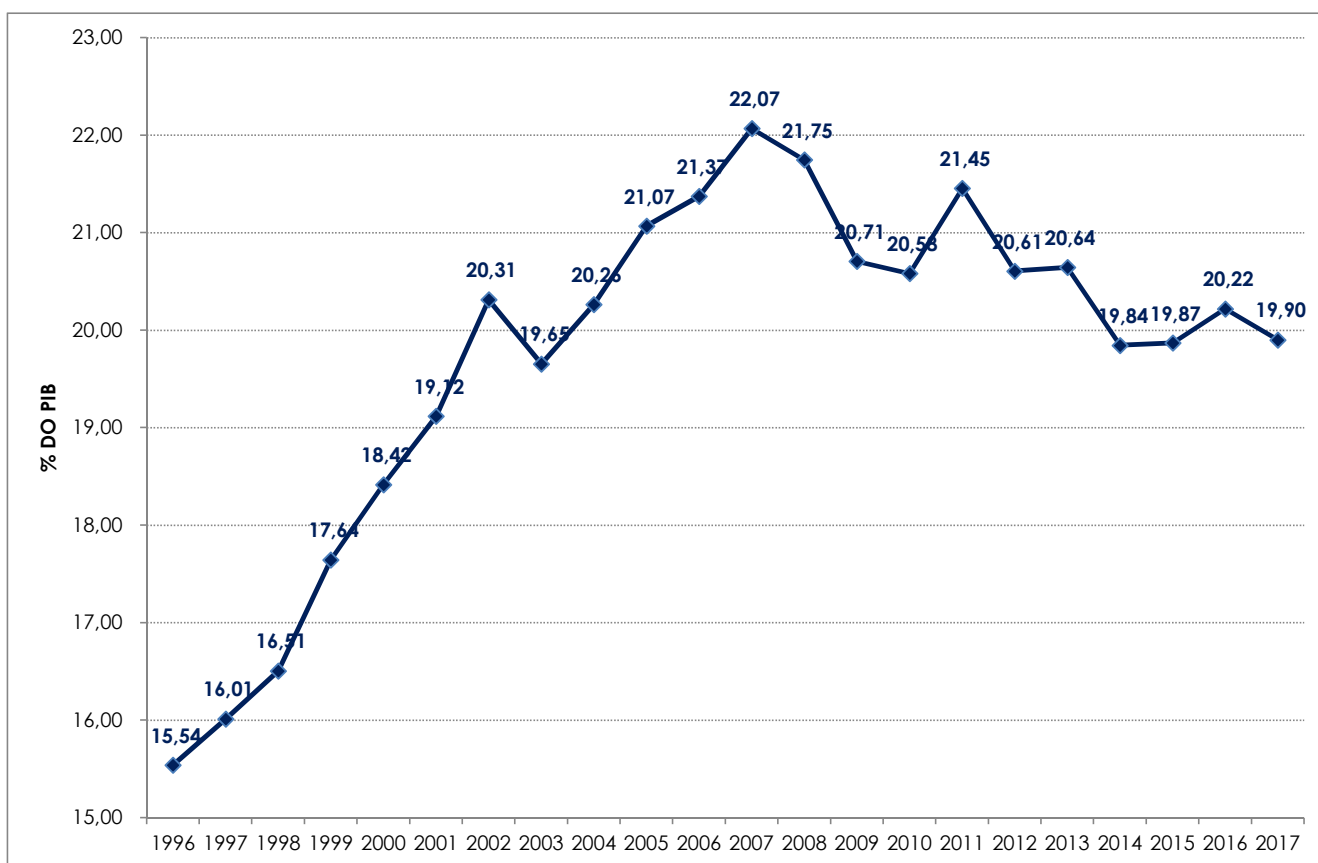
UNIDADE: R\$ MILHÕES

ANOS	TRIBUTOS SOBRE																	
	RENDA E PROPRIEDADE			FOLHA DE SALÁRIOS			BENS E SERVIÇOS			TRANSAÇÕES FINANCEIRAS			OUTROS			TOTAL		
	VALOR	%	VAR. % S/ANO ANTERIOR	VALOR	%	VAR. % S/ANO ANTERIOR	VALOR	%	VAR. % S/ANO ANTERIOR	VALOR	%	VAR. % S/ANO ANTERIOR	VALOR	%	VAR. % S/ANO ANTERIOR	VALOR	%	VAR. % S/ANO ANTERIOR
2007	371.955	32,52	-	312.249	27,30	-	359.729	31,45	-	84.449	7,38	-	15.249	1,33	-	1.143.631	100,00	-
2008	426.383	34,96	14,63	343.784	28,19	10,10	398.078	32,64	10,66	38.785	3,18	(54,07)	12.602	1,03	(17,36)	1.219.633	100,00	6,65
2009	406.607	34,28	(4,64)	362.757	30,58	5,52	359.830	30,33	(9,61)	33.550	2,83	(13,50)	23.493	1,98	86,42	1.186.237	100,00	(2,74)
2010	416.995	31,87	2,55	401.438	30,68	10,66	421.939	32,25	17,26	43.711	3,34	30,29	24.382	1,86	3,78	1.308.465	100,00	10,30
2011	474.337	32,91	13,75	422.142	29,29	5,16	459.163	31,86	8,82	49.021	3,40	12,15	36.724	2,55	50,62	1.441.387	100,00	10,16
2012	470.185	32,53	(0,88)	442.206	30,60	4,75	468.486	32,42	2,03	45.145	3,12	(7,91)	19.211	1,33	(47,69)	1.445.233	100,00	0,27
2013	482.733	31,99	2,67	444.160	29,43	0,44	490.081	32,48	4,61	40.470	2,68	(10,36)	51.544	3,42	168,30	1.508.988	100,00	4,41
2014	479.369	32,40	(0,70)	436.771	29,52	(1,66)	490.238	33,13	0,03	38.395	2,60	(5,13)	34.750	2,35	(32,58)	1.479.523	100,00	(1,95)
2015	456.555	32,37	(4,76)	411.612	29,18	(5,76)	464.966	32,96	(5,16)	41.058	2,91	6,94	36.452	2,58	4,90	1.410.643	100,00	(4,66)
2016	472.228	34,29	3,43	398.615	28,95	(3,16)	421.486	30,61	(9,35)	36.660	2,66	(10,71)	48.039	3,49	31,79	1.377.029	100,00	(2,38)
2017	452.961	32,99	(4,08)	405.836	29,56	1,81	435.456	31,71	3,31	36.395	2,65	(0,72)	42.390	3,09	(11,76)	1.373.039	100,00	(0,29)
2018	478.508	33,70	5,64	349.268	24,60	(13,94)	519.984	36,62	19,41	36.876	2,60	1,32	35.203	2,48	(16,95)	1.419.839	100,00	3,41

GRÁFICO I
ARRECAÇÃO DOS IMPOSTOS E CONTRIBUIÇÕES ADMINISTRADOS PELA RFB
PERÍODO: JANEIRO DE 2014 A DEZEMBRO DE 2018
(A PREÇOS DE DEZEMBRO/2018 - IPCA)



GRÁFICO II
ARRECAÇÃO DO I. RENDA, IPI (exceto Vinculado) E CONTRIBUIÇÕES ADMINISTRADOS PELA RFB
PERÍODO: JANEIRO DE 2014 A DEZEMBRO DE 2018
(A PREÇOS DE DEZEMBRO/2018 - IPCA)



GRÁFICO III
VARIAÇÃO % REAL DA ARRECADAÇÃO DAS RECEITAS ADMINISTRADAS PELA RFB X VARIAÇÃO % REAL DO PIB
PERÍODO: 1996 A 2017

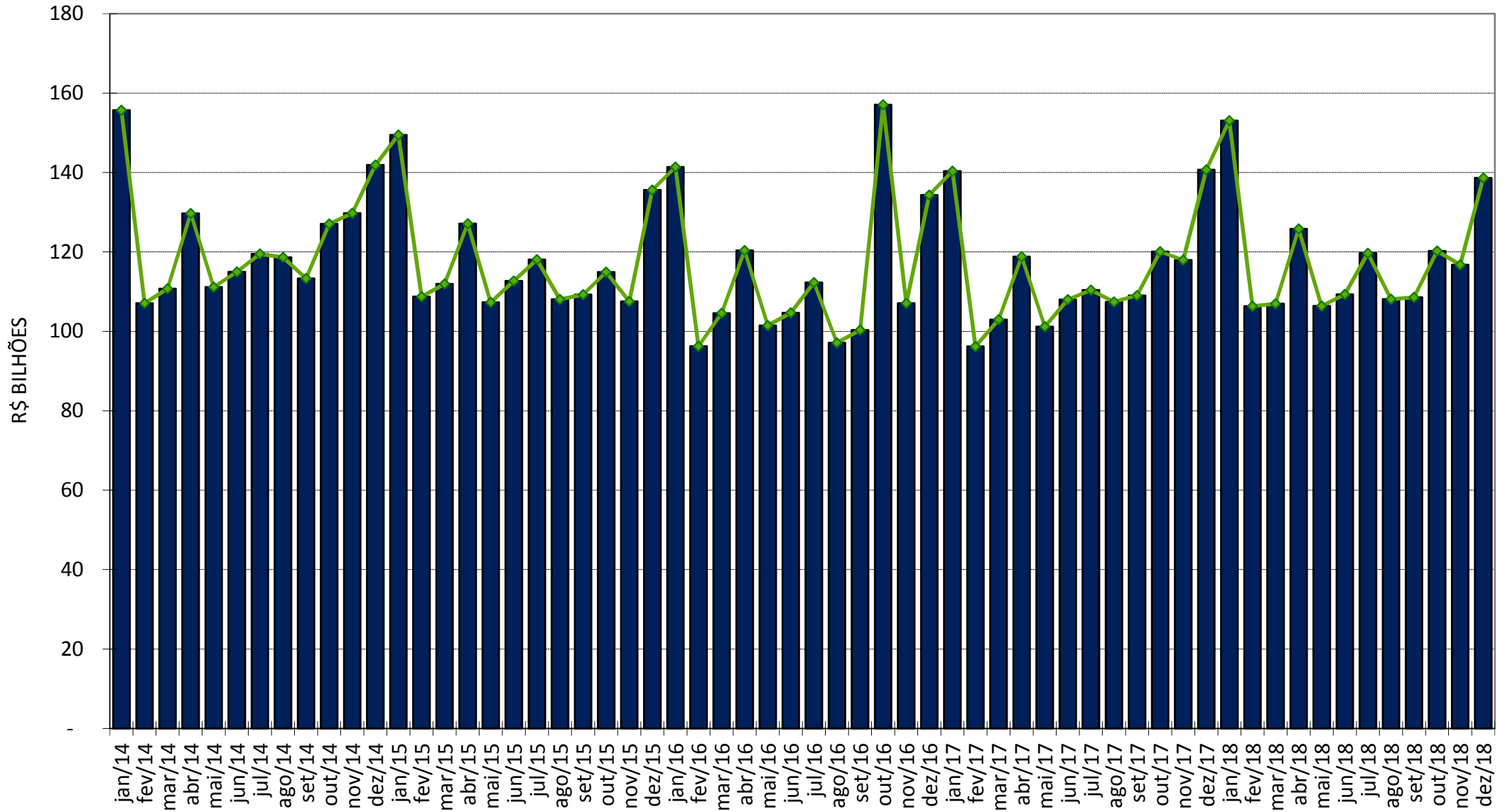
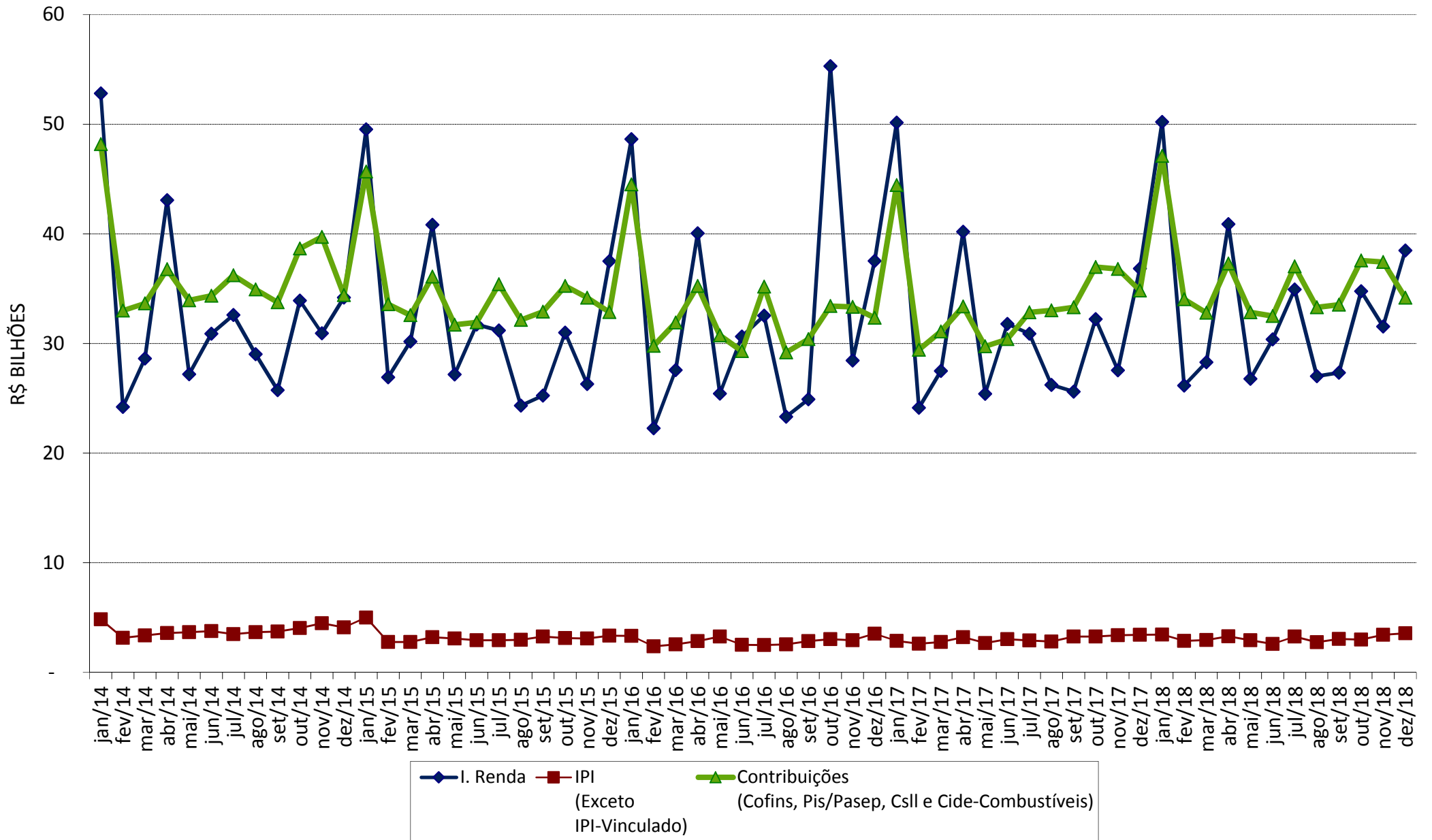